

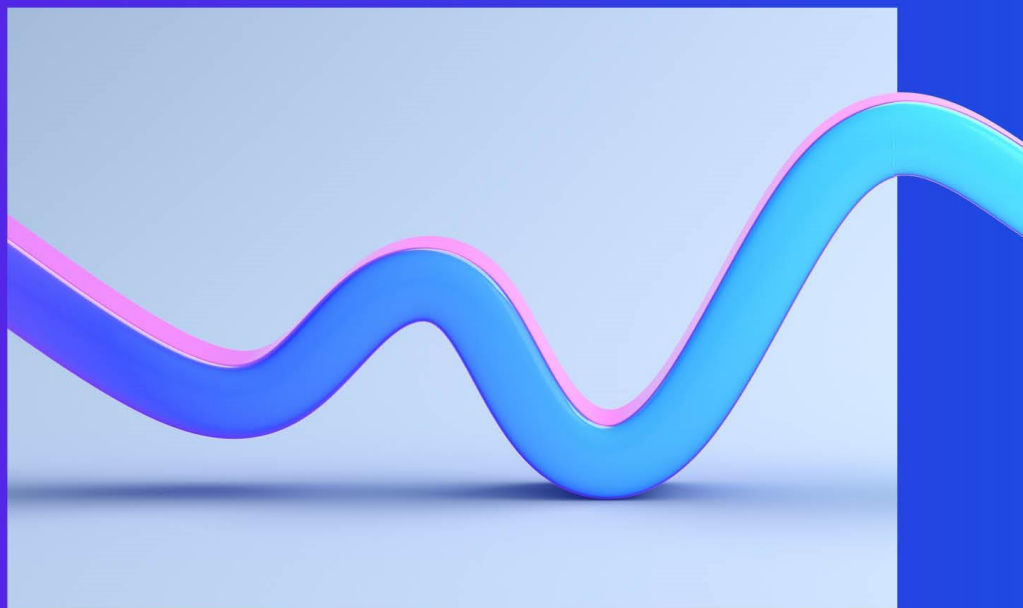

# UAB Gren Joniškis

Ataskaita apie faktinius pastebėjimus  
už laikotarpį, pasibaigusį 2025 m. gruodžio 31 d.

„KPMG Baltics“, UAB  
2026 m. balandžio 30 d.



# Turinys

Ataskaita apie faktinius pastebėjimus .....	3
1. Pirminė ataskaitinio laikotarpio duomenų peržiūra (TU 9.1 p.p.).....	3
2. Ilgalaikio materialiojo ir nematerialiojo turto (IMNT) tikrinimas (TU 9.2 p.p.).....	4
3. Pajamų tikrinimas (TU 9.3 p.p.) .....	10
4. Darbo užmokesčio sąnaudų tikrinimas (TU 9.4 p.p.).....	11
5. Sąnaudų tikrinimas (TU 9.5 p.p.).....	13
6. Ataskaitų duomenų tikrinimas (TU 9.6 p.p.) .....	19
Priedas 1. 2025 m. Konsoliduota pelno (nuostolių) ataskaita	
Priedas 2. 2025 m. Ūkio subjekto ilgalaikio turto vertės ir nusidėvėjimo (amortizacijos) ataskaita	
Priedas 3. 2025 m. Ūkio subjekto veikloje patirtų sąnaudų grupių ir kategorijų (didžiosios knygos) ataskaita	
Priedas 4. 2025 m. Ūkio subjekto tiesioginių sąnaudų paskirstymo ataskaita	
Priedas 5. 2025 m. Ūkio subjekto netiesioginių sąnaudų pirminio paskirstymo vidinių veiklų grupėms ataskaita	
Priedas 6. 2025 m. Ūkio subjekto netiesioginių sąnaudų pagrindinių vidinių veiklų paskirstymo paslaugoms ataskaita	
Priedas 7. 2025 m. Ūkio subjekto bendrųjų sąnaudų paskirstymo ataskaita	
Priedas 8. 2025 m. Ūkio subjekto sąnaudų paskirstymo ataskaita	
Priedas 9. TU 3.1. Šilumos sektorius, darbo užmokesčio sąnaudų suvestinė	
Priedas 10. TU 3.2. Šilumos sektorius, sąnaudų grupavimo suvestinė	
Priedas 11. TU 3.3. Šilumos sektorius, nepaskirstomų sąnaudų suvestinė	
Priedas 12. TU 3.4. Šilumos sektorius, pirminio priskyrimo suvestinė	
Priedas 13. TU 3.5. Šilumos sektorius, paskirstymo kriterijų patikra	
Priedas 14. Įmonės patvirtinti punktai Vadovybės patvirtinimo laiške (ištrauka)	
Priedas 15. Reguliavimo apskaitos sistemos aprašas	
Priedas 16. Nešiklių sąrašas	
Priedas 17. 2025 m. ir 2024 m. pajamų ir sąnaudų (pagal sąnaudų eilutes) palyginimas	
Priedas 18. Patikros procedūrose naudojamų santrumpų paaiškinimai	
Priedas 19. Nutarimas dėl „UAB Gren Joniškis“ 2023-2024 metų investicijų 2025-06-27 Nr. O3E-920	
Priedas 20. Pažyma dėl „UAB Gren Joniškis“ 2023-2024 metų investicijų 2025-06-13 Nr. O5E-735	
Priedas 21. Įsakymas dėl reguliuojamos apskaitos atskyrimo ir sąnaudų paskirstymo aprašo patvirtinimo 2025-12-31 Nr.V-14	

UAB Gren Joniškis,  
Valstybinei energetikos reguliavimo tarybai (toliau – Taryba)

## **Sutartų procedūrų ataskaita dėl UAB „Gren Joniškis“ reguliuojamos veiklos ataskaitų už laikotarpį, pasibaigusį 2025 m. gruodžio 31 d.**

Mūsų ataskaita skirta vien tik suteikti informaciją Tarybai, kuri jai padėtų įvertinti, ar UAB Gren Joniškis reguliuojamosios veiklos ataskaitose (2025-01-01 – 2025-12-31 laikotarpiui, parengtos 2026 m. balandžio 30 d.) teikiami duomenys atitinka Tarybos nustatytus reikalavimus, todėl ji gali būti netinkama naudoti kitais tikslais. Ši ataskaita skirta tik UAB Gren Joniškis vadovybei ir Tarybai, todėl jos negali naudoti kitos šalys.

Taryba ir UAB Gren Joniškis patvirtino, kad sutartos procedūros yra tinkamos užduoties tikslui pasiekti. UAB Gren Joniškis yra atsakinga už jos reguliuojamosios veiklos ataskaitų atitiktį Tarybos nustatytiems reikalavimams.

Sutartų procedūrų užduotį atlikome pagal 4400-ąjį tarptautinį susijusių paslaugų standartą (TSPS) (persvarstyta) „Sutartų procedūrų užduotys“. Vykdydami sutartų procedūrų užduotį, atlikome procedūras, dėl kurių susitarėme su UAB „Gren Joniškis“, ir teikiame pastebėjimus, kurie yra atliktų sutartų procedūrų faktiniai rezultatai. Mes neteikiame jokių pareiškimų dėl sutartų procedūrų tinkamumo.

Ši sutartų procedūrų užduotis nėra užtikrinimo užduotis, todėl nepareiškiamo nuomonės arba užtikrinimo išvados. Jei būtume atlikę papildomas procedūras, būtume galėję pastebėti kitų dalykų, apie kuriuos būtume pranešę.

Mes patvirtiname, kad laikėmės Tarptautinių apskaitos specialistų etikos standartų valdybos išleisto Tarptautinio apskaitos profesionalų etikos kodekso (įskaitant tarptautinius nepriklausomumo standartus) (toliau – TASESV kodeksas) ir TASESV kodekso 4A dalies nepriklausomumo reikalavimų.

Mūsų audito įmonė taiko 1-ąjį TKVS „Audito įmonių, atliekančių finansinių ataskaitų auditą ir peržiūras ar kitas užtikrinimo ir susijusių paslaugų užduotis, užduočių kokybės valdymas“ ir įgyvendina visapusišką kokybės valdymo sistemą, įskaitant dokumentuotas politikas ar procedūras dėl etikos reikalavimų, profesinių standartų, taikomų teisinių bei priežiūros reikalavimų laikymosi.

Mes atlikome toliau nurodytas procedūras, dėl kurių susitarėme su UAB Gren Joniškis, ir teikiame savo pastebėjimus:

### **1. Pirminė ataskaitinio laikotarpio duomenų peržiūra (TU 9.1. p.p.)**

#### **1.1.1. Ataskaitinio ir praėjusio ataskaitinio laikotarpio duomenų palyginimas**

Kiekvienos paslaugos lygmeniu palyginti ataskaitinio laikotarpio pajamas ir sąnaudas (pagal sąnaudų eilutes) su atitinkamais praėjusio ataskaitinio laikotarpio duomenimis.

KPMG Komentaras: Kiekvienos paslaugos lygmeniu palyginome 2025.01.01-2025.12.31 m. pajamas ir sąnaudas (pagal sąnaudų eilutes) su atitinkamais praėjusio 2024.01.01-2024.12.31 m. laikotarpio duomenimis. Įmonės paaiškinimai detalizuojantys visas reikšmingas (>20 proc.) pajamų ir sąnaudų pokyčių priežastis pateikiami 17 priede „2025 m. ir 2024 m. pajamų ir sąnaudų (pagal sąnaudų eilutes) palyginimas“.

## 2. Ilgalaikio materialiojo ir nematerialiojo turto (IMNT) tikrinimas (TU 9.2. p.p.)

### 2.1.1. RAS turto sąrašo pilnumo ir tikslumo patikrinimas

a) Patikrinti, ar bendra IMNT įsigijimo vertė, sukaupto ir metinio nusidėvėjimo suma bei kiekvienos nepaskirstomo turto kategorijos įsigijimo savikaina ataskaitinio laikotarpio RAS turto sąrašė sutampa su ataskaitinio laikotarpio RVA informacija.

KPMG Komentaras: Pagal Reguluojamosios veiklos ataskaitų patikros techninės užduoties 1 priedą procedūra įmonei netaikoma.

b) Patikrinti, ar materialiojo ir nematerialiojo turto įsigijimo savikaina ataskaitinio laikotarpio RAS turto sąrašė sutampa su buhalterinės apskaitos informacija. Šilumos sektoriaus Įmonių, kurios, vadovaudamosi šilumos sektoriaus Aprašo 15 punktu, RVA nurodo tik šilumos gamybai priskirtą IMNT arba jo dalį, atveju patikrinti, ar IMNT priskyrimas reguliuojamai veiklai (šilumos gamybai) atliktas laikantis Aprašo bei RAS aprašo nuostatų.

KPMG Komentaras: Nustatėme neatitikimą tarp RAS turto sąrašė nurodyto ataskaitinio laikotarpio IMNT įsigijimo vertės su BA. Vertė nesutampa 80 000 Eur suma.

Įmonės komentaras: 2024-05-01 turto vienetui FAM015799 padidinta vertė 79 999 Eur (buhalterinėje kortelėje padidinta, tačiau reguliuojamos veiklos kortelėje dėl techninės klaidos vertė nebuvo padidinta, per 2026 metus kortelės duomenys bus sutvarkyti). PR2 ataskaitoje vertė padidinta "rankiniu būdu".

c) Patikrinti, ar teisingai į RAS turto sąrašą perkelti ataskaitinio laikotarpio pradžios duomenys, ar jie sutampa su praėitų metų RAS turto sąrašo duomenimis laikotarpio pabaigai. Nustačius skirtumus, gauti Įmonės paaiškinimus dėl duomenų nesutapimo priežasčių ir jas pateikti patikros ataskaitoje.

KPMG Komentaras: Nustatėme neatitikimus.

Įmonės komentarai: 1) neatitikimai iki 10 – susidarę skirtumai dėl apvalinimo, 2) Dublikatas, turto vienetas ilgalaikio turto sąrašė sudubliuotas, tačiau likučiai ir nusidėvėjimas neatvaizduoti, 3) Ankstesniais metais likučiai buvo perkelti "rankiniu būdu" iš vienos excel lentelės į kitą, galimai kažkuriais metais buvo padaryta techninių klaidų ir perkelti netikslūs likučiai. Šiais metais likučiai kelti iš buhalterinės apskaitos programos, 4) O20542 - 2024 metais turto likutis neatvaizduotas nes turtas nebuvo suderintas su VERT, VERT turtą suderino 2025-06-27 nutarimu Nr. O3E-920. Turto vertė padidinta 14766,38 Eur, 5) 2024 metais turto likutis neatvaizduotas nes turtas nebuvo suderintas su VERT, VERT turtą suderino 2025-06-27 nutarimu Nr. O3E-920, 6) O50693 - 2024 metais šis turtas ataskaitoje atvaizduotas per dvi eilutes.

### 2.2.1. Turto vertės finansuotos Europos Sąjungos struktūrinių fondų lėšomis, dotacijomis (subsidijomis) ir vartotojų lėšomis patikrinimas

a) Patikrinti, ar RAS turto sąrašė bendra turto įsigijimo vertė finansuota Europos Sąjungos struktūrinių fondų lėšomis, dotacijomis (subsidijomis) ir vartotojų lėšomis sutampa su BA informacija.

KPMG Komentaras: Nustatėme neatitikimus tarp RAS turto sąrašė bendros turto įsigijimo vertės finansuota Europos Sąjungos struktūrinių fondų lėšomis su BA informacija. Vertė nesutampa 80 000 Eur suma.

Įmonės komentaras: Europos Sąjungos struktūrinių fondų lėšomis - Turto sąraše nėra turto vertės padidinimo 79 999 Eur, ataskaitoje pridėta rankiniu būdu. Reikės tvarkyti turto kortelę programoje;

b) Visiems per ataskaitinį laikotarpį įsigytiems turto vienetams, finansuotiems Europos Sąjungos struktūrinių fondų lėšomis, dotacijomis (subsidijomis), patikrinti, ar RAS turto sąraše pateikti finansavimo dotacijomis duomenys sutampa su buhalterinės apskaitos informacija.

KPMG Komentaras: Procedūra neatlikta, nes remiantis RAS turto sąrašu, buhalterinės apskaitos informacija ir Vadovybės patvirtinimo laišku (žr. 14 priedą) turto, finansuoto Europos Sąjungos struktūrinių fondų lėšomis, dotacijomis (subsidijomis) ir įsigyto per ataskaitinį laikotarpį, nėra.

c) Iš per ataskaitinį laikotarpį įsigytų turto vienetų finansuotų vartotojų lėšomis, atsitiktine tvarka pasirinkti 10 vnt. ir patikrinti, ar RAS turto sąraše pateikti finansavimo vartotojų lėšomis duomenys sutampa su BA informacija.

KPMG Komentaras: Procedūra neatlikta, nes remiantis RAS turto sąrašu, buhalterinės apskaitos informacija ir Vadovybės patvirtinimo laišku (žr. 14 priedą) turto, finansuoto vartotojų lėšomis ir įsigyto per ataskaitinį laikotarpį, nėra.

## **2.2.2. Turto vertės, finansuotos ATL lėšomis, patikrinimas**

Gavus iš Įmonės Tarybos nutarimus (pažymas), kuriuose identifiukuota ATL lėšomis finansuota turto vertė, patikrinti, ar ši vertė sutampa su RAS turto sąrašo bendra ATL lėšomis finansuota verte.

KPMG Komentaras: Procedūra neatlikta, nes remiantis RAS turto sąrašu ir Vadovybės patvirtinimo laišku (žr. 14 priedą) Įmonės Tarybos nutarimų ir turto, kuris yra finansuotas ATL lėšomis, nėra.

### **2.2.2<sup>1</sup>. Turto vertės, finansuotos iš reguliuojamų paslaugų (produktų) kainų papildomos dedamosios energetikos inovacijoms, patikrinimas**

Gavus iš Įmonės Tarybos nutarimus (pažymas), kuriuose identifiukuota turto vertė, finansuota iš reguliuojamų paslaugų (produktų) kainų papildomos dedamosios energetikos inovacijoms, patikrinti, ar ši vertė sutampa su RAS turto sąraše pateikta informacija.

KPMG Komentaras: Procedūra neatlikta, nes remiantis RAS turto sąrašu ir Vadovybės patvirtinimo laišku (žr. 14 priedą) 2025 m. įsigytų nematerialaus ir materialaus turto vienetų, finansuotų iš reguliuojamų paslaugų (produktų) kainų papildomos dedamosios energetikos inovacijoms, nebuvo.

### **2.2.2<sup>2</sup>. Turto vertės, sukurtos įgyvendinus energetikos inovacijų investicinius projektus (kai Taryba nustato, kad energetikos inovacijų diegimas bandomojoje aplinkoje nepasiteisino) ir finansuotos iš Įmonės nuosavų ir (ar) skolintų lėšų, patikrinimas**

Gavus iš Įmonės Tarybos nutarimus (pažymas) ar kt. informaciją apie turto vertę, sukurtą diegiant energetikos inovacijas bandomojoje aplinkoje, kai pagal Inovacijų aprašo reikalavimus yra nustatoma, kad energetikos inovacijų diegimas bandomojoje aplinkoje nepasiteisino, ir finansuotą iš Įmonės nuosavų ir (ar) skolintų lėšų, patikrinti, ar ši vertė sutampa su RAS turto sąraše pateikta informacija.

KPMG Komentaras: Procedūra neatlikta, nes remiantis RAS turto sąrašu ir Vadovybės patvirtinimo laišku (žr. 14 priedą) 2025 m. įsigytų nematerialaus ir materialaus turto vienetų, sukurtų įgyvendinus energetikos inovacijų

investicinius projektus (kai Taryba nustato, kad energetikos inovacijų diegimas bandomojoje aplinkoje nepasiteisino) ir finansuotų iš Įmonės nuosavų ir (ar) skolintų lėšų nebuvo.

### **2.2.2<sup>3</sup>. Turto vertės, finansuotos nepriklausomų šilumos gamintojų bei atliekinės šilumos gamintojų lėšomis, prijungiant juos prie tinklų, patikrinimas**

Gavus iš Įmonės Tarybos nutarimus (pažymas), kuriuose identifikuota nepriklausomų šilumos gamintojų bei atliekinės šilumos gamintojų lėšomis finansuota turto vertė, patikrinti, ar ši vertė sutampa su RAS turto sąrašo bendra ATL lėšomis finansuota verte.

KPMG Komentarai: Procedūra neatlikta, nes remiantis RAS turto sąrašu ir Vadovybės patvirtinimo laišku (žr. 14 priedą) 2025 m. įsigytų nematerialaus ir materialaus turto vienetų, finansuotų nepriklausomų šilumos gamintojų bei atliekinės šilumos gamintojų lėšomis, prijungiant juos prie tinklų, nebuvo.

### **2.2.3. Perkainotos turto vertės patikrinimas**

a) Patikrinti, ar bendra perkainojimo vertės suma RAS turto sąrašė sutampa su buhalterinės apskaitos informacija.

KPMG Komentarai: Procedūra neatlikta, nes remiantis RAS turto sąrašu, buhalterinės apskaitos informacija ir Vadovybės patvirtinimo laišku (žr. 14 priedą) turto, kuris yra perkainotas, nėra.

b) Iš per ataskaitinį laikotarpį perkainotų turto vienetų (išskyrus turto vnt. pilnai priskirtus nereguliuojamajai ir/arba kitai reguliuojamajai veiklai) atrinkti 10 vnt., kurių perkainota vertė didžiausia ir 10 vnt. atsitiktine tvarka i bei patikrinti, ar IMNT sąrašė pateikti perkainojimo duomenys sutampa su BA informacija.

KPMG Komentarai: Procedūra neatlikta, nes remiantis RAS turto sąrašu, buhalterinės apskaitos informacija ir Vadovybės patvirtinimo laišku (žr. 14 priedą) turto, kuris yra būtų perkainotas per ataskaitinį laikotarpį, nėra.

### **2.2.4. Nenaudojamo turto vertės patikrinimas**

Patikrinti, ar nenaudojamo turto įsigijimo vertė RAS turto sąrašė sutampa su BA informacija ir Vadovybės patvirtinimais.

KPMG Komentarai: Procedūra neatlikta, nes remiantis Vadovybės patvirtinimo laišku Įmonė nenaudojamo turto neturi.

### **2.2.5. Nesuderinto turto vertės patikrinimas**

Visiems turto vienetams, kurie buvo suderinti per ataskaitinį laikotarpį, patikrinti suderinimo faktą, t. y. patikrinti, ar turto vnt. yra suderintas nutarimu, nurodytu RAS turto sąrašė.

KPMG Komentarai: Palyginus RVA priedą nr. 2 „Ūkio subjekto ilgalaikio turto vertės ir nusidėvėjimo (amortizacijos) ataskaita“ su Valstybinė energetikos reguliavimo tarybos nutarimais dėl investicijų - neatitiktimų nenustatyta.

### 2.2.6. Akcininkų turinių įnašų (IMNT) apskaitos patikrinimas

Visiems turto vienetams, kurių vertė per ataskaitinį laikotarpį daryti akcininkų įnašai (didintas įstatinis kapitalas, dengti nuostoliai ir pan.) patikrinti, ar:

- a) tinkamai eliminuota turto perkainojimo įtaka.
- b) Iš neperkainotos įsigijimo vertės tinkamai išskirti turto finansavimo šaltiniai

KPMG Komentarai: Procedūra neatlikta, nes remiantis Vadovybės patvirtinimo laišku (žr. 14 priedą) nebuvo turto, kurių vertė per ataskaitinį laikotarpį daryti akcininkų įnašai.

### 2.2.7. Kito nepaskirstomo turto vertės patikrinimas

Patikrinti, ar visos žemiau nurodytos IMNT kategorijos yra priskirtos nepaskirstomam turtui.

- a) Kapitalizuotos išlaidos tyrimams, studijoms ir pan. (išskyrus atvejus, kai turtas buvo sukurtas diegiant energetikos inovacijas bandomojoje aplinkoje ir šios inovacijos laikomos pasiteisinusiomis pagal Inovacijų aprašo 26 punkte nurodytas sąlygas, bendrai neviršijant pajamų viršutinių ribų ir kainų nustatymo metu Tarybos skirtos energetikos inovacijų finansavimo dalies;
- b) IMNT, kurio vertė mažesnė už Įmonės buhalterinėje apskaitoje patvirtintą minimalią IMNT vertę (tikrinamas tik ataskaitiniu laikotarpiu įsigytas IMNT);
- c) Investicinis turtas;
- d) Prestižas;
- e) Plėtros darbų vertė;
- f) Išsinuomotas, panaudos ar panašiais pagrindais (pvz., patikėjimo teise) gautas ilgalaikis turtas;
- g) Kitas turtas nurodytas taikomo Aprašo/Sąvado punktuose.

KPMG Komentarai: Procedūra neatlikta, nes remiantis RAS turto sąrašu, buhalterinės apskaitos informacija ir Vadovybės patvirtinimo laišku (žr. 14 priedą) turto, kuris yra priskirtas prie aukščiau minimų kategorijų, įmonė neturi.

### 2.3.1 Nusidėvėjimo (amortizacijos) apskaitos patikrinimas

Patikrinti, ar RAS apraše nurodyti naudojami ilgalaikio turto nusidėvėjimo (amortizacijos) normatyvai, skaičiavimo metodas ir nusidėvėjimo skaičiavimo pradžios momentas atitinka Aprašo nuostatas.

KPMG Komentarai: Neatitikimų nenustatyta.

### 2.3.2 Nusidėvėjimo (amortizacijos) apskaitos patikrinimas

- a) Patikrinti, ar RAS turto sąraše nurodyti turto nusidėvėjimo (amortizacijos) normatyvai atitinka RAS apraše nurodytus (visiems turto vnt.). Nustačius skirtumus, gauti Įmonės paaiškinimus.

KPMG Komentarai: Nustatėme neatitikimą tarp RAS turto sąraše nurodytų turto nusidėvėjimo normatyvų ir RAS apraše nurodytų normatyvų.

Įmonės komentarai: 1) Pagal VERT nutarimo Nr. O3E-470 30.4 p. jei Aprašo 4 priede ilgalaikio turto vienetams nėra nustatyto ilgalaikio turto nusidėvėjimo (amortizacijos) skaičiavimo laikotarpio ir Tarybos atskiru nutarimu

suderintų Ūkio subjekto ilgalaikio turto grupių nusidėvėjimo (amortizacijos) laikotarpių, tai Ūkio subjektas visą ilgalaikio turto naudingo tarnavimo laiką turi pasirinkti ir taikyti ekonomiškai pagrįstą ilgalaikio turto nusidėvėjimo (amortizacijos) skaičiavimo laikotarpį; šiuo atveju pasirinktas ekonomiškai pagrįstas nusidėvėjimo laikotarpis (toks pat kaip buhalterijoje)

2) Turtas pažymėtas D raide yra sukurtas iš ES lėšų, šiam turtui reguliuojamos veiklos apskaitoje nusidėvėjimas neskaiciuojamas, šio turto vertė į RAB (su VERT suderintos investicijos) netraukiamas.

b) Per ataskaitinį laikotarpį įsigytas IMNT:

Iš kiekvienos IMNT grupės pasirinkti po 5 vnt., kurių reguliuojama (Įmonės lėšomis sukurta) įsigijimo vertė didžiausia, ir po 5 vnt. atsitiktine tvarka. Atrinktiems turto vnt. atlikti metinio nusidėvėjimo (amortizacijos) perskaiciavimą remiantis RAS aprašo nuostatomis ir palyginti rezultatus su RAS turto sąrašo duomenimis.

KPMG Komentarai: Neatitikimų nenustatyta.

c) Per ankstesnius laikotarpius įsigytas IMNT:

Iš kiekvienos IMNT grupės pasirinkti po 5 vnt., kurių reguliuojama (Įmonės lėšomis sukurta) turto vertė didžiausia, ir po 5 vnt. atsitiktine tvarka. Atrinktiems turto vnt. atlikti metinio ir sukaupto nusidėvėjimo (amortizacijos) perskaiciavimą remiantis RAS aprašo nuostatomis ir palyginti rezultatus su RAS turto sąrašo duomenimis.

KPMG Komentarai: Rasta neatitikimų perskaiciuojant metinį (3 749 Eur) ir sukauptą (102 684 Eur) nusidėvėjimą atrinktiems turto vienetams.

Įmonės komentarai: Turtui įvestam iki 2015 metų taikytas kitoks nusidėvėjimo normatyvas, po 2015 metų pritaikyti RAS nusidėvėjimo normatyvai, todėl atsiranda nesutapimai skaičiavimuose. Turto vienetams O40702, O50693, O50698 ir O70828 įmonė pateikė komentarus dėl vėlesnio nusidėvėjimo.

#### 2.4.1. Pirminio turto priskyrimo identifikavimo patikrinimas

a) Iš tiesiogiai paslaugoms priskiriamo turto sąrašo atsitiktine tvarka atrinkti po 5 turto vienetus kiekvienam VV kiekvienoje sistemoje bei gauti Įmonės paaiškinimus pagrindžiančius turto priskyrimą.

KPMG Komentarai: Įmonės paaiškinimai, pagrindžiantys turto priskyrimą, pateikiami žemiau:

NR	Pavadinimas	Inv. Nr.	Paslauga	Įmonės pagrindimas
1	Centrinės kat. rek. ir dujof.	O10021T	Šilumos gamyba	Katilinės įrenginiai naudojami šilumai gaminti
2	Katilas Buderus Logamax plus GB272-100H Pirties k.	FAM018495	Šilumos gamyba	Katilinės įrenginiai naudojami šilumai gaminti
3	Minkšto vandens talpa	O50603	Šilumos gamyba	Katilinės įrenginiai naudojami šilumai gaminti
4	Sušalusių kuro trupintuvas	O50683	Šilumos gamyba	Katilinės įrenginiai naudojami šilumai gaminti
5	Pakluonių k. IT operatorinės modernizavimas	FAM019187	Šilumos gamyba	Katilinės įrenginiai naudojami šilumai gaminti
6	Šil. tiek. tr. S.Goeso g. Aušros gimnazija	FAM015702	Šilumos perdavimas	Trasos, įvadiniai apskaitos prietaisai naudojami šilumos perdavimo veikloje
7	Šilumos įvadas Vilniaus 21	C31754	Šilumos perdavimas	Trasos, įvadiniai apskaitos prietaisai naudojami šilumos perdavimo veikloje
8	Štv178-180-183-186-188-189-192	M201428	Šilumos perdavimas	Trasos, įvadiniai apskaitos prietaisai naudojami šilumos perdavimo veikloje
9	ModulisNB-IoT, DAILY Spaud 36-38	FAM016447	Šilumos perdavimas	Trasos, įvadiniai apskaitos prietaisai naudojami šilumos perdavimo veikloje
10	Telemetrija DGN	O80814	Šilumos perdavimas	Trasos, įvadiniai apskaitos prietaisai ir apskaitos prietaisų nuskaitymo įranga naudojami šilumos perdavimo veikloje
11	KV skaitikliai butuose	O90789	Karšto vandens tiekimas	Karšto vandens apskaitos prietaisai sumontuoti vartotojų butuose yra naudojami karšto vandens tiekimo veikloje, karšto vandens apskaitos prietaisų aptarnavimo paslaugoje

Karšto vandens tiekimo paslaugai priskirtas vienas turto vienetas.

b) iš netiesiogiai paslaugoms paskirstomo turto sąrašo atsitiktine tvarka atrinkti po 5 turto vienetus kiekvienam sąnaudų centrui (netiesiogiai paskirstymo sąnaudų grupei) bei gauti Įmonės paaiškinimus pagrindžiančius turto priskyrimą.

KPMG Komentarai: Įmonės paaiškinimai, pagrindžiantys turto priskyrimą, pateikiami žemiau:

NR	Pavadinimas	Inv. Nr.	Paslauga	Įmonės pagrindimas
1	Abonentų apskait sist GRANDIS	O00020	Klientų aptarnavimas	Vartotojų duomenų apskaitos sistema Grandies naudojama klientų aptarnavimui, sąskaitų rengimui
2	Kondicionierius YJU4YH025	O90769	Klientų aptarnavimas	Kondicionierius įrengtas klientų aptarnavimo veiklos grupės patalpose
3	LenovoThinkCentreM70q+L ED27in JASIULAI	O90786	Klientų aptarnavimas	Kompiuteris klientų aptarnavimo veiklos grupės darbuotojos
4	LenovoThinkCentreM70q+L ED27in SAKALGIN	O90787	Klientų aptarnavimas	Kompiuteris klientų aptarnavimo veiklos grupės darbuotojos

Klientų aptarnavimo paslaugai priskirti keturi turto vienetai.

c) Iš bendram veiklos palaikymui naudojamo turto sąrašo atsitiktine tvarka atrinkti 5 turto vienetus bei gauti Įmonės paaiškinimus pagrindžiančius turto priskyrimą.

KPMG Komentarai: Įmonės paaiškinimai, pagrindžiantys turto priskyrimą, pateikiami žemiau:

NR	Pavadinimas	Inv. Nr.	Paslauga	Įmonės pagrindimas
1	Progr. modulis Online-Vision	O00011A	Administracija	Programa naudojama bendrai veiklai palaikyti
2	Oro kondicionavimo sistema	FAM016416	Administracija	Oro kondicionavimo sistema įrengta administraciniame pastate
3	IT ūkio modern., procesų vald.	O90768	Administracija	Informacinių technologijų sprendimai užtikriną bendrą bendrovės veikimą
4	LenovoThinkCentreM70q+L ED27in PASAKZID	O90783	Administracija	Administracijos darbuotojo kompiuteris
5	Serveris-HPE Proliant DL360p ADMA	O90772	Administracija	Informacinių technologijų sprendimai užtikriną bendrą bendrovės veikimą

### 2.5.1. Turto paskirstymo kriterijų patikrinimas

a) Patikrinti, ar visi turto paskirstymo paslaugoms kriterijai (sąrašas pateikiamas kartu su RVA) atitinka RAS aprašo informaciją.

KPMG Komentarai: Neatitikimų nenustatyta.

b) Patikrinti, ar visos naudojamos turto paskirstymo paslaugoms kriterijų reikšmės apskaičiuotos pagal RAS aprašo nuostatas.

KPMG Komentarai: Neatitikimų nenustatyta

### 2.5.2. Turto vertės paskirstymo paslaugoms patikrinimas

Visiems 2.4.1 punkte atrinktiems turto vienetais patikrinti, ar:

a) RAS turto sąrašė tiesiogiai konkrečioms paslaugoms priskiriamas turtas buvo priskirtas atitinkamoms paslaugoms RVA.

KPMG Komentarai: Neatitikimų nenustatyta.

b) Netiesiogiai paslaugoms priskiriamas turtas iš sąnaudų centrų buvo paskirstytas paslaugoms naudojant pagal RAS aprašo nuostatas apskaičiuotas paskirstymo kriterijų reikšmes ir RAS apraše nurodytas sąnaudų centrų ir paslaugų sąsajas.

KPMG komentaras: Neatitikimų nenustatyta.

c) Bendram veiklos palaikymui naudojamas turtas buvo paskirstytas paslaugoms naudojant pagal RAS aprašo nuostatas apskaičiuotas paskirstymo kriterijų reikšmes.

KPMG Komentaras: Neatitikimų nenustatyta.

### **2.5.3. Kogeneracinio turto paskirstymo patikrinimas**

Patikrinti, ar šilumos gamybai priskirta kogeneracinio turto dalis neviršija Kogeneracinių jėgainių šilumos ir elektros energijos sąnaudų atskyrimo metodikos (toliau - KOG metodika) prieduose nurodytų rodiklių.

KPMG Komentaras: Procedūra neatlikta, nes remiantis Vadovybės patvirtinimo laišku (žr. 14 priedą) įmonė neturi kogeneracinio turto.

### **2.5.4. Turto priskyrimo kitai reguliuojamajai ir nereguliuojamajai veikloms patikrinimas**

Patikrinti, ar nėra kitos reguliuojamosios ir nereguliuojamosios veiklos paslaugų, kurioms priskirtos pajamos, bet nėra priskirta jokio turto (išskyrus Apraše nurodytas išimtis). Nustačius tokius atvejus, pateikti įmonės paaiškinimus.

KPMG Komentaras: Neatitikimų nenustatyta.

### **2.6.1. Nusidėvėjimo (amortizacijos) sąnaudų perkėlimo į RVA patikrinimas**

Palyginti RAS turto sąraše nurodytą metinio nusidėvėjimo (amortizacijos) informaciją su atitinkamais RVA duomenimis (RVA pateikiamu detalumu).

KPMG Komentaras: Neatitikimų nenustatyta.

## **3. Pajamų tikrinimas (TU 9.3. p.p.)**

### **3.1.1. Pajamų perkėlimo iš apskaitos registru patikrinimas**

Patikrinti, ar bendra pajamų suma reguliuojamosios veiklos ataskaitose sutampa su audituotomis įmonės finansinėmis ataskaitomis (toliau – FA) už metus, pasibaigusius 2025 m. gruodžio 31 d., parengtomis pagal Lietuvos Respublikos verslo apskaitos standartus (toliau – VAS). Šilumos sektoriaus įmonių, kurios, vadovaudamosi šilumos sektoriaus Aprašo 15 punktu, RVA nurodo tik šilumos gamybai priskirtas pajamas, atveju patikrinti, ar pajamų priskyrimas reguliuojamai veiklai (šilumos gamybai) atliktas laikantis Aprašo bei RAS aprašo nuostatų.

KPMG Komentaras: Neatitikimų nenustatyta.

### 3.2.1. Pajamų paskirstymo paslaugoms patikrinimas

a) Patikrinti, ar bendra pajamų suma RVA (paslaugų ir sistemų lygmeniu) sutampa su pirminiais pajamų registravimo šaltiniais (sąskaitų išrašymo sistema, DK ir pan.).

KPMG Komentaras: Neatitikimų nenustatyta.

b) Jei pirminių duomenų šaltinių informacija nėra pakankamai detali, t. y. pajamų skirstymas verslo vienetų ir paslaugų (produktų) lygmeniu atliekamas papildomais skaičiavimais, patikrinti, ar skaičiavimai atlikti laikantis Aprašo bei RAS aprašo nuostatų.

KPMG Komentaras: Pirminių duomenų šaltinių informacija yra pakankamai detali. Nebuvo atliekami papildomi skaičiavimai patikrinti, ar skaičiavimai atlikti laikantis Aprašo bei RAS aprašo nuostatų.

c) Jeigu ūkio subjektas vykdo reguliuojamas veiklas, kurių apskaitos atskyrimui taikomi skirtingi Aprašai, auditorius turi patikrinti, ar pajamų priskyrimas reguliuojamoms veikloms atliktas pagal Aprašo reikalavimus.

KPMG Komentaras: Procedūra neatlikta, nes remiantis Vadovybės patvirtinimo laišku (žr. 14 priedą) įmonė nevykdo reguliuojamų veiklų, kurių apskaitos atskyrimui taikomi skirtingi Aprašai.

### 3.2.2. Reguluojamosios veiklos turto nuomos pajamų patikrinimas

Patikrinti, ar pajamos už reguliuojamosios veiklos turto nuomą paskirstytos tarp reguliuojamosios ir nereguluojamosios veiklų laikantis taikytinų Aprašo nuostatų.

KPMG komentaras: Procedūra neatlikta, nes remiantis Vadovybės patvirtinimo laišku (žr. 14 priedą) įmonė neturi pajamų už reguliuojamos veiklos turto nuomą.

## 4. Darbo užmokesčio sąnaudų tikrinimas (TU 9.4. p.p.)

### 4.1.1. DU sąnaudų suvestinės duomenų patikrinimas (1)

a) Patikrinti, ar Įmonės užpildytos DU suvestinės stulpelio E suma atitinka BA informaciją, o stulpelio G suma atitinka RVA duomenis. Šilumos sektoriaus Įmonių, kurios, vadovaudamosi šilumos sektoriaus Aprašo 15 punktu, RVA nurodo tik šilumos gamybai priskirtas sąnaudas, atveju patikrinti, ar DU sąnaudų priskyrimas reguliuojamai veiklai (šilumos gamybai) atliktas laikantis Aprašo bei RAS aprašo nuostatų.

KPMG Komentaras: Nustatėme, kad duomenys nesutampa su DU, gavome 72 Eur skirtumą, įmonė pateikė paaiškinimą. Galutinis skirtumas 1 Eur, susidaro dėl apvalinimo.

Įmonės komentaras: TU priede yra tik IX.1. ir IX.8. sąnaudų pogrupio sąnaudos, suma 71.07 patenka į IX.11 sąnaudų pogrupį, todėl TU 3.1 priede šios sumos nėra.

b) Visiems, F stulpeliuose atskleistiems, DU sąnaudų koregavimams gauti Įmonės paaiškinimus apibūdinančius koregavimo turinį ir tikslą (t. y. kas ir koku tikslu koreguojama).

KPMG komentaras: Įmonė neturėjo DU sąnaudų koregavimų per ataskaitinį laikotarpį.

#### 4.1.2. DU sąnaudų suvestinės duomenų patikrinimas

Palyginti Įmonės užpildytos DU suvestinės stulpelio E bendrą sumą „Iš viso“ su pirminio DU sąnaudų registravimo šaltinio ( DU suvestinių ataskaitų) duomenimis.

KPMG Komentaras: Nustatėme, kad duomenys nesutampa su DU, gavome 43 812 Eur skirtumą, įmonė pateikė paaiškinimą.

Įmonės komentaras: Į žiniaraštį nėra įtraukti sukaupimai atostogų, premijų, nėra traukiamas kompensuojamas darbo užmokestis darbuotojams dirbantiems pagal sutartis keliems darbdaviams, nėra visos naudos apskaitomos pagal DU žiniaraštį.

#### 4.2.1. Pirminio DU sąnaudų priskyrimo patikrinimas

DU suvestinėje:

- a) Iš tiesiogiai paslaugoms priskiriamų DU vienetų atsitiktine tvarka atrinkti po 2 DU vienetus kiekvienam VV kiekvienoje sistemoje ir:
- patikrinti ar DU vieneto sąnaudų suma DU suvestinėje sutampa su buhalterinės apskaitos duomenimis.
  - gauti Įmonės paaiškinimus pagrindžiančius pirminį priskyrimą.

KPMG komentaras: Neatitikimų nenustatyta. Įmonės paaiškinimai, pagrindžiantys priskyrimą, pateikiami žemiau:

Tab. Nr.	DU vienetas	VV	Įmonės komentaras
167	Remontų vadovas šiaurės regionui	Gamyba	Užtikrina sklandų katilinės darbą
179	Katilinės įrengimų remonto šaltkalvis-operatorius		Užtikrina sklandų katilinės darbą
168	Šildymo ir karšto vandens skaitiklių kontrolierė	Karšto vandens tiekimas	Kontroliuoja savalaikį vartotojų karšto vandens deklaravimą
75	Energetikas	Perdavimas	Užtikrina gerą šilumos tiekimo tinklų darbą
28	Šilumos tinklų eksploatacijos inžinierius		Užtikrina gerą šilumos tiekimo tinklų darbą
100	Šildymo ir karšto vandens skaitiklių kontrolierė	Skaitiklių aptarnavimas	Atsakinga už savalaikę karšto vandens vandens apskaitos prietaisų patikrą ir gerą jų veikimą

- b) Iš netiesiogiai paslaugoms paskirstomų DU vienetų atsitiktine tvarka atrinkti 5 (penkis) DU vienetus ir:
- patikrinti ar DU vieneto sąnaudų suma DU suvestinėje sutampa su buhalterinės apskaitos duomenimis.
  - gauti Įmonės paaiškinimus pagrindžiančius jų priskyrimą konkrečiam sąnaudų centrui (netiesiogiai paskirstomų sąnaudų grupei)

KPMG komentaras: Neatitikimų nenustatyta. Įmonės paaiškinimai, pagrindžiantys priskyrimą, pateikiami žemiau:

Tab. Nr.	DU vienetas	VV	Įmonės komentaras
152	Realizacijos ir prevenc. skyr. vadybininkė	Klientų aptarnavimas	Tvarko klientų duomenis Grandis sistemoje
175	Realizacijos ir prevenc. skyr. vadybininkė		Tvarko klientų duomenis Grandis sistemoje

Klientų aptarnavimo paslaugai priskirti du DU vienetai.

- c) Iš bendram veiklos palaikymui priskiriamų DU vienetų sąrašo atrinkti 5 DU vienetus ir:
- patikrinti, ar DU vieneto sąnaudų suma DU suvestinėje sutampa buhalterinės apskaitos duomenimis.
  - gauti Įmonės paaiškinimus pagrindžiančius priskyrimą.

KPMG Komentaras: Neatitikimų nenustatyta. Įmonės paaiškinimai, pagrindžiantys priskyrimą, pateikiami žemiau:

Tab. Nr.	DU vienetas	VV	Įmonės komentaras
150	Generalinis direktorius	Administracija	Užtikrina sklandų bendrą Bendrovės veikimą
3	Vyr. finansininkė		Užtikrina sklandų bendrą Bendrovės veikimą
4	Buhalterė		Užtikrina sklandų bendrą Bendrovės veikimą
5	Administratorė		Užtikrina sklandų bendrą Bendrovės veikimą

Administracijos paslaugai priskirti keturi DU vienetai.

#### 4.2.2. DU sąnaudų priskyrimo kitai reguliuojamajai ir nereguliuojamajai veikloms patikrinimas

Patikrinti, ar nėra kitos reguliuojamosios ir nereguliuojamosios veiklos paslaugų, kurioms priskirtos pajamos, bet nėra priskirta DU sąnaudų. Nustačius tokius atvejus gauti Įmonės paaiškinimus.

KPMG Komentaras: Neatitikimų nenustatyta.

#### 4.3.1. DU sąnaudų perkėlimo į RVA patikrinimas

Palyginti DU suvestinės G stulpelio informaciją su atitinkamais RVA duomenimis (detaliausiu lygmeniu).

KPMG Komentaras: Neatitikimų nenustatyta.

## 5. Sąnaudų tikrinimas (TU 9.5. p.p.)

### 5.1.1. Sąnaudų perkėlimo iš apskaitos registru patikrinimas

Patikrinti, ar Įmonės užpildyto TU priedo:

a) F stulpelio bendra suma sutampa su RVA. Šilumos sektoriaus Įmonių, kurios, vadovaudamosi šilumos sektoriaus Aprašo 15 punktu, RVA nurodo tik šilumos gamybai priskirtas sąnaudas, atveju patikrinti, ar sąnaudų priskyrimas reguliuojamai veiklai (šilumos gamybai) atliktas laikantis Aprašo bei RAS aprašo nuostatų.

KPMG Komentaras: Neatitikimų nenustatyta.

b) D stulpelio bendra suma atitinka BA informaciją.

KPMG Komentaras: Neatitikimų nenustatyta.

### 5.2.1. Sąnaudų grupavimo patikrinimas

Patikrinti, ar Įmonės užpildyto TU priedo:

a) stulpelyje F nurodyta informacija atitinka RVA duomenis.

KPMG Komentaras: Neatitikimų nenustatyta.

b) stulpelių B ir C sąsaja atitinka RAS aprašo duomenis.

KPMG Komentaras: Neatitikimų nenustatyta.

c) Stulpelių C-D informacija atitinka DK, DK dimensijų duomenis

KPMG Komentaras: Neatitikimų nenustatyta.

d) Visiems reikšmingiems (>10 proc. koreguojamos sumos vertės), E stulpeliuose atskleistiems, pirminio sąnaudų grupavimo koregavimams gauti Įmonės paaiškinimus.

KPMG Komentaras: Įmonės paaiškinimai, pagrindžiantys pirminio sąnaudų grupavimo koregavimus, pateikiami žemiau:

Koregavimas	Suma	Paaiškinimas
K1	- 167 644	INMT finansinio nusidėvėjimo eliminavimas
K2	150 488	INMT perskaičiuoto nusidėvėjimo sąnaudų įkėlimas

### 5.3.1. Nepaskirstomųjų sąnaudų patikrinimas

Patikrinti, ar Įmonės užpildyto TU priedo duomenys, sutampa su RVA informacija.

KPMG Komentaras: Neatitikimų nenustatyta.

### 5.3.2. Nepaskirstomųjų sąnaudų patikrinimas

Patikrinti, ar nėra sąnaudų, kurios turi būti papildomai priskirtos nepaskirstomosioms dėl viršytų apribojimų nustatytų nurodytuose Aprašo punktuose.

KPMG Komentaras: Neatitikimų nenustatyta.

### 5.3.3. Nepaskirstomųjų sąnaudų patikrinimas

Gauti visų DK sąskaitų (DK dimensijų), priskirtų stulpelyje dešinėje nurodytiems sąnaudų pogrupiams, išrašus (sumas) už ataskaitinį laikotarpį.

Kiekvienos DK sąskaitos (DK dimensijos) lygmeniu identifikuoti apskaitos įrašus (sumas) nepriskirtus nepaskirstomosioms sąnaudoms ir atlikti šias procedūras:

a) visiems individualiai reikšmingiems (>5 proc. atitinkamos DK sąskaitos (DK dimensijos) bendros sumos už laikotarpį) apskaitos įrašams (sumoms) patikrinti ar sąnaudos neturėtų būti priskirtos nepaskirstomosioms.

KPMG komentaras: Neatitikimų nenustatyta.

b) iš individualiai nereikšmingų DK sąskaitos (DK dimensijos) įrašų (sumų) atsitiktine tvarka atrinkti 5 įrašus (sumas) ir, susijusius su reguliuojamomis paslaugomis, ir patikrinti ar sąnaudos neturėtų būti priskirtos nepaskirstomosioms. Nustačius neatitikimus, atitinkamoje DK sąskaitoje (DK dimensijoje) padvigubinti tikrinimo imtį.

KPMG komentaras: Neatitikimų nenustatyta.

### 5.4.1. Pirminio sąnaudų priskyrimo patikrinimas

Patikrinti, ar Įmonės užpildyto TU priedo:

a) Stulpelio F informacija (detaliausiu lygiu) atitinka RVA duomenis.

KPMG Komentaras: Neatitikimų nenustatyta.

b) Stulpelio D informacija (DK sąnaudų sąskaitų ir/arba DK dimensijų lygiu) atitinka buhalterinės apskaitos duomenis.

KPMG Komentaras: Neatitikimų nenustatyta.

c) Visiems reikšmingiems (>10 proc. koreguojamos sumos vertės), E stulpeliuose atskleistiems, pirminio sąnaudų priskyrimo koregavimams gauti Įmonės paaiškinimus.

KPMG Komentaras: Įmonės paaiškinimai, pagrindžiantys pirminio sąnaudų priskyrimo koregavimus, pateikiami žemiau:

Koregavimas	Suma	Paiškinimas
K1	- 167 644	INMT finansinio nusidėvėjimo eliminavimas
K2	150 488	INMT perskaičiuoto nusidėvėjimo sąnaudų įkėlimas

#### 5.4.2. Pirminio sąnaudų priskyrimo patikrinimas

Remiantis TU priedo D stulpelio informacija:

a) Tiesioginės sąnaudos

Trims pasirinktoms reguliuojamųjų veiklų paslaugoms gauti DK sąskaitų (DK dimensijų) išrašus už ataskaitinį laikotarpį ir atsitiktine tvarka atrinkus po 10 įrašų (sumų) gauti Įmonės paaiškinimus pagrindžiančius jų pirminį priskyrimą.

KPMG Komentaras: Įmonės komentarai patiekiami žemiau:

Paslauga	Sąsk. Nr.	Sąskaita	Data	Dok. Nr	Memo	Įmonės paaiškinimas
Šilumos perdavimas	60200	Telecommunication	2025.01.31	SAP243164711	61272671, 61876558 ryšio paslaugos	Perdavimo veiklos darbuotojų ryšio paslaugos už 2025 m. sausio mėn.
	60100	Office supplies	2025.02.04	LDCS540954	Kanceliarinės prekės	Perdavimo veiklai skirtos kanceliarinės prekės
	60220	IT Services	2025.03.31	VIT25040	CK vartotojų įvad.šilumos skait.duomenų surinkimo ir saugojimo paslauga	Perdavimo veikloje naudojamų apskaitos prietaisų duomenų surinkimas
	50230	Repairs and maintenance of own property	2025.04.30	VN056232	Vanduo savo reikmėms CK	Vanduo savo reikmėms priskirtas perdavimo veiklai
	50630	Lease expenses	2025.05.02	PD25095177	SVELNAUD automobilio nuoma	Perdavimo veiklos darbuotojui priskirto automobilio nuoma
	60350	Work safety costs	2025.06.18	MAX943250001709	Darbo sąlygų palaikymas	Perdavimo veiklos darbuotojams skirtos prekės
	50570	Low value equipments and tools	2025.07.09	AAA2850183	CK įrankių atnaujinimas. Tinklai 1, Elektrikai 1	Pirkti įrankiai perdavimo veiklai
	76250	Accident insurance premiums	2025.09.30	JE-LT08001907	Amortization Destination: Nelaimingų atsitikimų draudimas	Draudimas nuo nelaimingų atsitikimų perdavimo veiklos darbuotojams

	70140	Holiday pay	2025.11.30	JE-LT08002016	Atostoginiai	Atostoginiai perdavimo veiklos darbuotojams
	70120	Overtime pay	2025.12.31	JE-LT08002096	Priedas uz darba nakti ir sventes	Darbo užmokestis perdavimo veiklos darbuotojams
Karšto vandens tiekimas	60350	Work safety costs	2025.01.31	RKD2025008	Darbuotojų saugos paslaugos	Darbuotojų saugos paslaugos karšto vandens tiekimo veiklos darbuotojams
	70300	Soc sec contrib on wages, salaries and other remunerations	2025.02.28	JE-LT08001608	Darbdavio soc.draudimas	Karšto vandens tiekimo veiklos darbuotojų darbo užmokestis
	76200	Health care and insurance deductible	2025.03.31	JE-LT08001655	Amortization Destination: Nelaimingų atsitikimų draudimas	Draudimas nuo nelaimingų atsitikimų karšto vandens tiekimo veiklos darbuotojams
	76260	Other personnel costs	2025.04.30	JLG157/2025	Privalomas sveikatos tikrinimas I. Rumbauskienė	Darbuotojos dirbančios karšto vandens tiekimo veikloje, sveikatos patikra
	50210	Cleaning of premises and waste handling	2025.05.31	BMP6190	Rinkliava už atliekų tvarkymą	Perdavimo veiklai priskirta atliekų tvarkymo rinkliavos dalis
	76250	Accident insurance premiums	2025.07.31	JE-LT08001836	Amortization Destination: Nelaimingų atsitikimų draudimas	Darbuotojos dirbančios karšto vandens tiekimo veikloje draudimo sąnaudos už nelaimingų atsitikimų draudimą
	70100	Wages and salaries	2025.09.30	JE-LT08001925	Pareig.atlyginimas	Karšto vandens tiekimo veiklos darbuotojų darbo užmokestis
	40510	Water	2025.10.31	VN057769	Vanduo pardavimui MK	Vanduo skirtas parduoti vartotojams
	70140	Holiday pay	2025.11.30	JE-LT08002016	Atostoginiai	Karšto vandens tiekimo veiklos darbuotojų darbo užmokestis
	70150	Holiday accruals	2025.12.31	JE-LT08002098	Nepanaudotų atostoginių sukauptas 2025-12-31	Karšto vandens tiekimo veiklos darbuotojų darbo užmokestis
Šilumos gamyba	40110	Natural gas	2025.01.14	GB17552	Melioratorių k. pirktos dujos	Dujos sunaudotos šilumos gamybai
	40597	Fee to operator of the gas stock exchange	2025.02.04	GB17752	Biržos mokestis už Pitirs k. pirktas dujas	Dujų biržos mokestis už dujas šilumos gamybai
	50630	Lease expenses	2025.03.16	PD25060617	SKUGAARV auto nuoma	Gamybos veiklos darbuotojo automobilio nuoma
	50500	Materials of repairs and maintenance	2025.04.10	LKE0575784	ŽK VŠK2 komutacinių relių keitimas	Žagarės katilinėje keistos detalės
	50640	Other vehicle-related expenses	2025.05.13	DG10591	Automobilio NEP 079 padangų keitimas	Gamybos veiklos darbuotojo automobilio eksploatacinės sąnaudos
	50545	Metrological verification of heat meaters	2025.06.19	AXLEZ2501903	MK kat. įvad. šilumos skait.patikra	Melioratorių katilinės skaitiklių patikra
	50210	Cleaning of premises and waste handling	2025.07.28	SEN0113066	PK Patalpų švarai palaikyti	Pakluonių katilinės valymas
	50570	Low value equipments and tools	2025.08.28	MAJS14938	PK Katilinės dirbtuvių įrankių laikymo sienelės įrengimas, metalo gręžimo įrankių atnaujinimas	Pakluonių katilinės įrankių atnaujinimas
	50590	Protective and workwear	2025.10.23	SDGKOSL1040142	CK darbo batai A. Gvalda, D.Bartasius, A.Šimkus, M.Bazaras, M. Buožius	Darbuotojų dirbančių šilumos gamybos veikloje darbo apranga
	60330	Security services	2025.12.30	RKI05638	ŽK perimetro akum.keitimas	Žagarės katilinėje pakeistas akumuliatorius

b) Netiesioginės sąnaudos

Trims pasirinktoms netiesiogiai paskirstomų sąnaudų grupėms gauti DK sąskaitų (DK dimensijų) išrašus už ataskaitinį laikotarpį ir atsitiktine tvarka atrinkus po 10 įrašų (sumų) gauti Įmonės paaiškinimus pagrindžiančius jų pirminį priskyrimą.

KPMG Komentarai: Įmonės komentarai pateikiami žemiau:

Paslauga	Sąsk. Nr.	Sąskaita	Data	Dok. Nr	Memo	Įmonės paaiškinimas
Klientų aptarnavimas	60000	Debt collecting expenses	2025.01.15	JE-LT08001545	Komisinis mokestis už įmokų surinkimą 2025-01-01-15	Sąnaudos susijusios su skolų iš vartotojų surinkimu
	60220	IT Services	2025.02.28	IN-LT03000513	Katiliųjų SCADA revizija	Neteisingai priskirtos sąnaudos, turėtų būti gamybos veikloje 846,67 Eur
	60200	Telecommunication	2025.03.31	SAP232800923	61136820 ryšio paslaugos	Klientų veiklos grupės ryšio paslaugos
	70191	Social security costs compensation	2025.04.30	IN-LT13000149	Soc.draudimo kompensavimas	Klientų veiklos grupės darbuotojo darbo užmokesčio kompensavimas pagal sutartį keliems darbdaviams su UAB Gren Trakai
	50210	Cleaning of premises and waste handling	2025.05.31	BMP6190	Rinkliava už atliekų tvarkymą	Rinkliavos už atliekų tvarkymą dalis priskirta klientų aptarnavimo veiklos grupei
	60270	IT Software maintenance and licenses	2025.07.03	KOR1908472	Programos Grandis tobulinimo darbai	Klientų duomenų sistemos aptarnavimas ir tobulinimas
	60350	Work safety costs	2025.08.31	RKD2025184	Darbuotojų saugos paslaugos	Darbuotojų, dirbančių klientų aptarnavimo grupėje, darbo saugos paslaugos
	60040	Stamp duty	2025.09.30	JE-LT08001910	Žyminis mokestis 2025-09-29	Žyminis mokestis skirtas klientų skolų tvarkymui
	76260	Other personnel costs	2025.10.14	PSPC25-141	Sveikatos tikrinimas L.Jasiūnienė	Darbuotojos, dirbančios klientų aptarnavimo grupėje, sveikatos patikra.
	60030	Other selling expense	2025.12.31	PRDSF0011931	oro, grunto temperatūros	Duomenys reikalingi klientų sąskaitoms parengti - lauko, grunto temperatūros

c) Bendrosios sąnaudos

Gauti bendrųjų sąnaudų DK sąskaitų (DK dimensijų) išrašus už ataskaitinį laikotarpį ir atsitiktine tvarka atrinkus 10 įrašų (sumų) gauti Įmonės paaiškinimus pagrindžiančius jų pirminį priskyrimą.

KPMG Komentarai: Įmonės komentarai pateikiami žemiau:

Paslauga	Sąsk. Nr.	Sąskaita	Data	Dok. Nr	Memo	Įmonės paaiškinimas
Administracija	60100	Office supplies	2025.01.06	ELE1087	Admin patalpų puošyba	Dekoracijos administracinėms patalpoms
	40100	Woodchips	2025.02.01	JE-LT08001610	Koreguojama DK dėl Radmedis UAB kreditinės sąskaitos K9 2025-01-31	Neteisingai užregistruota operacija 2025-02-01, atlikta korekcija 2025-10 mėn. JE-LT08001950, perkelta į gamybą JE-LT08001950
	76260	Other personnel costs	2025.03.31	JLG-124/2025	Privalomas sveikatos tikrinimas Ž. Savickienė	Administracijos darbuotojos sveikatos patikra
	60400	Financial audit	2025.04.25	TLA201226	2024 finansinių ataskaitų auditas	Finansinio audito sąnaudos priskiriamos bendrajai veiklai
	60500	Bank costs	2025.05.31	JE-LT08001730	TMP banko mokestis 2025-05-16	Banko mokesčiai priskiriami bendrajai veiklai
	60350	Work safety costs	2025.06.30	RKD2025140	Darbuotojų saugos paslaugos	Administracijos darbuotojų darbo saugos paslaugos
	60510	Legal services	2025.08.31	IN-LT03000623	Dėl karšto vandens apskaitos prietaisų pirkimo	Teisinės paslaugos dėl pirkimo dokumentų parengimo priskiriamos bendrajai veiklai

	60010	Representation costs, deductible	2025. 09. 19	HZR025 0263	Reprezentacinės sąnaudos_aktas	Leidžiama priskirti reprezentacinių sąnaudų dalis priskiriama bendrai veiklai
	50530	Services of repairs and maintenance	2025. 10. 27	DIN004 909	C.K. Kasmetinių statinių priežiūra administracijos pastatas	Administracinio pastato priežiūra priskirta bendrajai veiklai
	50800	Travel daily allowance	2025. 11. 28	JE-LT08 001995	Dienpinigiai_V. Kakčiukienė	Administracijos darbuotojos darbo užmokestis

### 5.5.1. Sąnaudų paskirstymo kriterijų patikrinimas

a) Patikrinti, ar RAS apraše nurodyti sąnaudų paskirstymo paslaugoms kriterijai atitinka Aprašo nuostatas.

KPMG Komentarai: Neatitikimų nenustatyta.

b) Patikrinti, ar sąnaudų paskirstymo paslaugoms kriterijai (sąrašas pateikiamas kartu su RVA) atitinka RAS aprašo informaciją.

KPMG Komentarai: Neatitikimų nenustatyta.

c) Patikrinti, ar visos naudojamos sąnaudų paskirstymo paslaugoms kriterijų reikšmės apskaičiuotos pagal RAS aprašo nuostatas.

KPMG Komentarai: Neatitikimų nenustatyta.

### 5.5.2. Sąnaudų paskirstymo paslaugoms patikrinimas

Patikrinti, ar Įmonės užpildyto TU priedo:

a) A dalies duomenys atitinka prie RVA pateikiamų sąnaudų paskirstymo kriterijų sąrašo informaciją.

KPMG Komentarai: Neatitikimų nenustatyta.

b) B dalies duomenys atitinka RVA informaciją.

KPMG Komentarai: Neatitikimų nenustatyta.

### 5.5.3. Kogeneracinių sąnaudų paskirstymo paslaugoms patikrinimas

Patikrinti, ar šilumos gamybai priskirtų kogeneracinių sąnaudų dalis neviršija Kogeneracinių jėgainių šilumos ir elektros energijos sąnaudų atskyrimo metodikoje nurodytų rodiklių.

KPMG Komentarai: Procedūra neatlikta, nes remiantis Vadovybės patvirtinimo laišku (žr. 14 priedą) įmonė neturi kogeneracinės jėgainės.

## **6. Ataskaitų duomenų tikrinimas (TU 9.6. p.p.)**

### **6.1.1. Patikrinti ar turto duomenys skirtinguose RVA prieduose sutampa**

Patikrinti turto duomenis RVA 1 ir 2 prieduose.

KPMG Komentaras: Nustatėme neatitikimą lyginant bendrą Verslo vieneto reguliuojamo turto vertę. Pagal 1 priedą suma – 1 752 782, pagal 2 priedą – 1 753 195, skirtumas – 413 Eur, atitinka nereguliuojamos veiklos sumą. Identifikuojame, kad 1 priede į bendrą sumą, nėra įtraukiama nereguliuojamos veiklos suma.

Įmonės komentaras: Ataskaita užrakinta. Nėra galimybės pataisyti, kad sumuotų visas vertes.

### **6.1.2. Patikrinti ar pajamų duomenys skirtinguose RVA prieduose sutampa**

Patikrinti ar pajamų duomenys skirtinguose RVA prieduose sutampa.

KPMG Komentaras: Pagal Reguliuojamosios veiklos ataskaitų patikros techninės užduoties 1 priedą procedūra Įmonei netaikoma.

### **6.1.3. Patikrinti ar sąnaudų duomenys skirtinguose RVA prieduose sutampa**

Patikrinti ar sąnaudų duomenys skirtinguose RVA prieduose sutampa.

KPMG Komentaras: Neatitikimų nenustatyta.

### **6.2.1. Patikrinti ar RVA parengtos be matematinių klaidų**

Patikrinome ar RVA parengtos be matematinių klaidų.

KPMG komentaras: Nustatėme neatitikimą 1 priede, bendrai Verslo vieneto reguliuojamo turto vertei, suma - 413 Eur, atitinkanti nereguliuojamos veiklos sumą.

Įmonės komentaras: Ataskaita užrakinta. Nėra galimybės pataisyti, kad sumuotų visas vertes.

### **6.3.1. Patikrinti, ar duomenys RVA ir DSAIS formose sutampa**

- RVA 1 pr. ir DSAIS ataskaitoje „Konsoliduota pelno (nuostolių) ataskaita“;

KPMG komentaras: Neatitikimų nenustatyta.

- RVA 12 pr. ir DSAIS ataskaitoje „Sąnaudų paskirstymo ataskaita“.

KPMG komentaras: Neatitikimų nenustatyta.



Kadangi aukščiau išvardytos procedūros nėra nei auditas, nei peržvalga, atliekami pagal Tarptautinius audito standartus ar Tarptautinius peržvalgos standartus (ar atitinkamus nacionalinius standartus ar tvarkas), jokio užtikrinimo dėl Įmonės reguliuojamosios veiklos ataskaitų 2025 m. gruodžio 31 d. mes nepareiškiame.

Jei būtume atlikę papildomas procedūras arba reguliuojamosios veiklos ataskaitų auditą ar peržvalgą vadovaudamiesi Tarptautiniais audito standartais ar Tarptautiniais peržvalgos standartais (ar atitinkamais nacionaliniais standartais ar tvarkomis), apie kitus dalykus, kuriuos mes būtume pastebėję, būtume jums pranešę.

Mūsų ataskaita yra vienareikšmiškai skirta pirmoje šios ataskaitos pastraipoje išdėstytam tikslui ir skirta jums informuoti, todėl negali būti panaudota kitu tikslu ar perduota kitoms šalims, išskyrus Lietuvos Respublikos teisės aktuose numatytus atvejus. Ši ataskaita yra susijusi tik su procedūrose aukščiau nurodytais reguliuojamosios veiklos ataskaitų straipsniais ir Įmonės reguliuojamosios veiklos ataskaitų, kaip visumos, neapima.

„KPMG Baltics“, UAB, vardu

Vilmantas Karalius  
Atestuotas auditorius

Vilnius, Lietuvos Respublika  
2026 m. balandžio 30 d.









CŠT sistema 7																
Šilumos gamybos (įskaitant perkamą šilumą) verslo vienetas			Šilumos perdavimo verslo vienetas			Mažmeninio aptarnavimo (šilumos pardavimo) verslo vienetas	Karšto vandens tiekimo verslo vienetas				Neatsiskaitomųjų šilumos apskaitos prietaisų aptarnavimo verslo vienetas	Pastatų šildymo ir karšto vandens sistemų priežiūros verslo vienetas			Prekybos apyvartiniais taršos leidimais ir su ja susijusios veiklos verslo vienetas	Nereguluojamosios veiklos verslo vienetas
Šilumos (produkto) gamyba	Šilumos poreikio piko pajėgumų ir rezervines galios užtikrinimas	... paslauga (produktas)	Šilumos perdavimas centralizuoto šilumos tiekimo sistemos tinklais	Balansavimas centralizuoto šilumos tiekimo sistemoje	... paslauga (produktas)	... paslauga (produktas)	Karšto vandens tiekimas (ruošimas ir vartotojų mažmeninis aptarnavimas)	Karšto vandens temperatūros palaikymas	Karšto vandens apskaitos prietaisų aptarnavimas	... paslauga (produktas)	... paslauga (produktas)	Pastatų šildymo ir karšto vandens sistemų einamoji priežiūra	Pastatų šildymo ir karšto vandens sistemų rekonstrukcija	... paslauga (produktas)	... paslauga (produktas)	Konkurencinė šilumos gamybos veikla
-	-	-	-	-	-	-	-	-	-	-	-	-	-	-	-	-
-	-	-	-	-	-	-	-	-	-	-	-	-	-	-	-	-
-	-	-	-	-	-	-	-	-	-	-	-	-	-	-	-	-
-	-	-	-	-	-	-	-	-	-	-	-	-	-	-	-	-
-	-	-	-	-	-	-	-	-	-	-	-	-	-	-	-	-
-	-	-	-	-	-	-	-	-	-	-	-	-	-	-	-	-
-	-	-	-	-	-	-	-	-	-	-	-	-	-	-	-	-
-	-	-	-	-	-	-	-	-	-	-	-	-	-	-	-	-
-	-	-	-	-	-	-	-	-	-	-	-	-	-	-	-	-
-	-	-	-	-	-	-	-	-	-	-	-	-	-	-	-	-
-	-	-	-	-	-	-	-	-	-	-	-	-	-	-	-	-
-	-	-	-	-	-	-	-	-	-	-	-	-	-	-	-	-
0	0	0	0	0	0	0	0	0	0	0	0	0	0	0	0	0

Nepriskirta <sup>1</sup>	Pastabos
-	(1)=(1.1)+(1.2)+(1.3)+(1.4)
-	
-	(1.1)
-	
-	(1.2)
-	(1.3)
-	(1.4.)
52 871	(2)
-	(3)=(1)-(2)
-	(4)
-	(5)
-	(6)=(3)-(4)-(5)
-	(7)
-	(8)=(6)-(7)
-	(9)
-	(10)=(6)/(9)

Praėjęs ataskaitinis laikotarpis

STRAIPSNIAI	Per ataskaitinį laikotarpį IŠ VISO	Šilumos gamybos (įskaitant perkamą šilumą) verslo vienetas			Šilumos perdavimo verslo vienetas			Mažmeninio aptarnavimo (šilumos pardavimo) verslo vienetas
		Šilumos (produkto) gamyba	Šilumos poreikio piko pajėgumų ir rezervinės galios užtikrinimas	... paslauga (produktas)	Šilumos perdavimas centralizuoto šilumos tiekimo sistemos tinklais	Balansavimas centralizuoto šilumos tiekimo sistemoje	... paslauga (produktas)	... paslauga (produktas)
Pajamos	1 939 887	1 169 137	0	0	527 369	0	0	61 135
<i>iš jų: kogeneracinių įėjainių pajamos</i>	0	0	0					
Reguliuojamos veiklos pajamos <sup>1</sup>	1 928 117	1 169 137	0	0	527 369	0	0	61 135
<i>iš jų: pajamos gautos už iš nepriklausomų šilumos gamintojų šilumos įsigytą šilumos kiekį ir aukcione dėl pajėgumų nustatymo iš NSG įsigytus pajėgumus<sup>2</sup></i>	0	0	0	0	0	0	0	0
<i>iš jų: pajamos gautos už iš atliekinę šilumą generuojančių asmenų įsigytą atliekinės šilumos kiekį<sup>3</sup></i>	0	0	0	0	0	0	0	0
Pajamos iš reguliuojamoje veikloje naudojamo turto nuomos	11 770	0	0	0	0	0	0	0
Kitos pajamos (dujų ir elektros balansavimo ir kitos pajamos)	0	0	0	0	0	0	0	0
Verslo vienetų pajamų koregavimas (+/-) <sup>4</sup>	0	0	0	0	0	0	0	0
Sąnaudos (iš 12 priedo ((Nepriskirta) <sup>5</sup> iš 5 priedo))	1 884 350	1 286 231	0	0	315 047	0	0	2 749
<b>Rezultatas</b>	55 537	-117 094	0	0	212 322	0	0	58 386
Koregavimas dėl papildomos šilumos pajamų lygio dalies <sup>6</sup> (ataskaitinis laikotarpis)	0	0	0	0	0	0	0	0
Koregavimas dėl papildomos šilumos pajamų lygio dalies <sup>6</sup> (praėję laikotarpiai)	0	0	0	0	0	0	0	0
<b>Rezultatas (koreguotas)</b>	55 537	-117 094	0	0	212 322	0	0	58 386
Investicijų graža <sup>5</sup>	0	0	0	0	0	0	0	0
Skirtumas	55 537	-117 094	0	0	212 322	0	0	58 386
Verslo vieneto reguliuojamo turto vertė, Eur <sup>6</sup>	0	0	0	0	0	0	0	0
Faktinė verslo vieneto veikloje naudojamo kapitalo investicijų graža, %	-	0	0	0	0	0	0	0

IŠ VISO														
Karšto vandens tiekimo verslo vienetas					Neatsiskaitomųjų šilumos apskaitos prietaisų aptarnavimo verslo vienetas	Pastatų šildymo ir karšto vandens sistemų priežiūros verslo vienetas			Prekybos apyvartiniais taršos leidimais ir su ja susijusios veiklos verslo vienetas	Kitos reguliuojamosios veiklos verslo vienetas			Nereguluojamosios veiklos verslo vienetas	
Karšto vandens tiekimas (nuošimas ir vartotojų mažmeninis aptarnavimas)	Karšto vandens temperatūros palaikymas	Karšto vandens apskaitos prietaisų aptarnavimas	... paslauga (produktas)	... paslauga (produktas)	Pastatų šildymo ir karšto vandens sistemų einamoji priežiūra	Pastatų šildymo ir karšto vandens sistemų rekonstrukcija	... paslauga (produktas)	... paslauga (produktas)	Elektros energijos gamyba	Geriamojo vandens tiekimas ir nuotekų tvarkymas	... paslauga (produktas)	Elektros energijos gamyba	Konkurencinė šilumos gamybos veikla	... paslauga (produktas)
145 126	0	22 009	0	0	3 342	0	0	0	0	0	0	0	0	11 770
145 126	0	22 009	0	0	3 342	0	0	-				-	-	-
0	0	0	0	0	0	0	0	-				-	-	-
0	0	0	0	0	0	0	0	-				-	-	-
0	0	0	0	0	0	0	0	0						11 770
0	0	0	0	0	0	0	0	0						
128 813	0	29 087	0	0	3 089	0	0	0						637
16 313	0	-7 078	0	0	253	0	0	0	0	0	0	0	0	11 133
0	0	0	0	0	0	0	0	0						
0	0	0	0	0	0	0	0	0						
16 313	0	-7 078	0	0	253	0	0	0	0	0	0	0	0	11 133
0	0	0	0	0	0	0	0	-				-	-	-
16 313	0	-7 078	0	0	253	0	0	-	0	0	0	-	-	-
0	0	0	0	0	0	0	0	0						
0	0	0	0	0	0	0	0	0						0







CŠT sistema 7																
Šilumos gamybos (įskaitant perkamą šilumą) verslo vienetas			Šilumos perdavimo verslo vienetas			Mažmeninio aptarnavimo (šilumos pardavimo) verslo vienetas	Karšto vandens tiekimo verslo vienetas				Neatsiskaitomųjų šilumos apskaitos prietaisų aptarnavimo verslo vienetas	Pastatų šildymo ir karšto vandens sistemų priežiūros verslo vienetas			Prekybos apyvartiniais taršos leidimais ir su ja susijusios veiklos verslo vienetas	Nereguluojamosios veiklos verslo vienetas
Šilumos (produkto) gamyba	Šilumos poreikio piko pajėgumų ir rezervinės galios užtikrinimas	... paslauga (produktas)	Šilumos perdavimas centralizuoto šilumos tiekimo sistemos tinklais	Balansavimas centralizuoto šilumos tiekimo sistemoje	... paslauga (produktas)	... paslauga (produktas)	Karšto vandens tiekimas (ruošimas ir vartotojų mažmeninis aptarnavimas)	Karšto vandens temperatūros palaikymas	Karšto vandens apskaitos prietaisų aptarnavimas	... paslauga (produktas)	... paslauga (produktas)	Pastatų šildymo ir karšto vandens sistemų einamoji priežiūra	Pastatų šildymo ir karšto vandens sistemų rekonstrukcija	... paslauga (produktas)	... paslauga (produktas)	Konkurencinė šilumos gamybos veikla
0	0	0	0	0	0	0	0	0	0	0	0	0	0	0	0	0
0	0	0	0	0	0	0	0	0	0	0	0	0	0	0	0	0
0	0	0	0	0	0	0	0	0	0	0	0	0	0	0	0	0
0	0	0	0	0	0	0	0	0	0	0	0	0	0	0	0	0
0	0	0	0	0	0	0	0	0	0	0	0	0	0	0	0	0
0	0	0	0	0	0	0	0	0	0	0	0	0	0	0	0	0

Nepriskirta <sup>1</sup>	Pastabos
-	(1)=(1.1)+(1.2)+(1.3)+(1.4)
-	(1.1)
-	(1.2)
-	(1.3)
-	(1.4)
118 697	(2)
-	(3)=(1)-(2)
-	(4)
-	(5)
-	(6)=(3)-(4)-(5)
-	(7)
-	(8)=(6)-(7)
-	(9)
-	(10)=(6)/(9)

**Pastabos:**

1. Reguluojamos veiklos pajamos (1.1. eilutė) apskaičiuojamos realizuotą kiekį padauginus iš kainos.

2. Nurodomos už iš nepriklausomų šilumos gamintojų (toliau – NŠG) įsigytą šilumos kiekį ir aukcione dėl pajėgumų nustatymo iš NŠG įsigytų pajėgumų gautos pajamos (tik jei dalyvaujama aukcione dėl pajėgumų nustatymo). Kiekvieno mėnesio atitinkamoje sistemoje už iš NŠG įsigytos šilumos kiekio ir iš NŠG įsigytų pajėgumų pajamos gaunamos iš NŠG įsigyto šilumos kiekio ir iš NŠG įsigytų pajėgumų sąnaudas padalinus iš patiekto į tinklą kiekio (šilumos kainos dalis) ir padauginus iš realizuoto šilumos kiekio. Visos ataskaitinio laikotarpio metinės pajamos gaunamos sudedant kiekvieno mėnesio pajamas.

3. Kiekvieno mėnesio pajamos atitinkamoje sistemoje už iš atliekinę šilumą generuojančių asmenų įsigytą atliekinės šilumos kiekį gaunamos atliekinės šilumos įsigijimo sąnaudas padalinus iš patiekto į tinklą kiekio (šilumos kainos dalis) ir padauginus iš realizuoto šilumos kiekio. Visos ataskaitinio laikotarpio metinės pajamos gaunamos sudedant kiekvieno mėnesio pajamas.

4. Šilumos gamybos ir šilumos perdavimo verslo vienetų pajamos koreguojamos atsižvelgiant į faktinį papildomą šilumos kiekį ataskaitiniu laikotarpiu. Koreguojanti suma apskaičiuojama sudedant kiekvieno ataskaitinio laikotarpio mėnesio faktinį realizuotos šilumos kiekį, padaugintą iš atitinkamo mėnesio šilumos perdavimo vienanarės kainos kintamojoje dedamojoje (T HT,KD), apskaičiuotoje Metodikos 57.3.2 papunktyje nustatyta tvarka, įskaičiuotos papildomo šilumos kiekio kainos dalies. Šis pajamų dydis rodomas su (-) „Šilumos perdavimas centralizuoto šilumos tiekimo sistemos tinklais“ stulpelyje, o su (+) „Šilumos (produkto) gamyba“ stulpelyje. Centralizuoto šilumos tiekimo sistemose, kuriose veikia NŠG, šilumos gamybos ir šilumos perdavimo verslo vienetų pajamos koreguojamos taikant atskiras papildomo šilumos kiekio kainos dalis išskaidytas pagal šilumos gamybos kainoje vertinamas sąnaudas: už įsigytos iš NŠG šilumos aukcione kiekį (iš NŠG šilumos įsigijimo sąnaudos padalinamos iš patiekto į tinklą kiekio), už įsigytą atliekinės šilumos kiekį (atliekinės šilumos įsigijimo sąnaudos padalinamos iš patiekto į tinklą kiekio) ir šilumos tiekėjo komerciniais įrenginiais pagamintą ir aukcione parduotą šilumos kiekį (šilumos tiekėjo komerciniais šilumos gamybos įrenginiais pagamintos ir aukcione parduotos šilumos gamybos sąnaudos padalinamos iš patiekto į tinklą šilumos kiekio).

5. Sąnaudas, kurias patiria ūkio subjektas ataskaitiniu laikotarpiu, tačiau kurios nebūtinos nei galutinėms paslaugoms (produktams) teikti (reguliuojamų kainų paslaugų (produktų) vertei kurti), nei verslui palaikyti (užtikrinti reguliuojamosios veiklos nepertraukiamumą, saugumą, stabilumą). Šias sąnaudas ūkio subjektas patiria savo investicijų gražos sąskaita (pagal Aprašo 41 punktą). Pildoma pagal Aprašo 5 priede nurodytą informaciją.

6. Kiti koregavimai dėl Metodikos 100–101 punktuose nurodytų priežasčių. Susidariusios nepadengtos ataskaitinio laikotarpio sąnaudos turi būti nurodomos su minuso ženklu (-), o papildomai gautos pajamos – su pliuso ženklu (+), praėjusių laikotarpių sąnaudos turi būti nurodomos su pliuso ženklu (+), o papildomai gautos pajamos – su minuso ženklu (-). Nepadengtos ataskaitinio laikotarpio sąnaudos ir papildomai gautos pajamos dėl šilumos kainoje įskaitytų ir faktiškai patirtų sąnaudų kurui, šilumai, elektros energijai technologinėms reikmėms įsigyti, mokestiniams įsipareigojimams padengti skaičiuojamos tol, kol tiekėjas taiko šilumos kainų dedamąsias. t.y. iki pajamų lygio taikymo pradžios.

7. Ataskaitiniu laikotarpiu Tarybos nutarimu, savivaldybės tarybos ar ūkio subjekto sprendimu nustatytame šilumos gamybos ir (ar) tiekimo pajamų lygyje įvertinta investicijų graža per metus. Kai ataskaitiniu laikotarpiu galiojo skirtingi šilumos gamybos ir (ar) tiekimo pajamų lygiai, investicijų graža apskaičiuojama į atitinkamą šilumos gamybos ir (ar) tiekimo pajamų lygį įskaičiuotą investicijų gražą, dalinant iš 12 mėnesių ir dauginant iš mėnesių, kuriais galiojo atitinkamas šilumos gamybos ir (ar) tiekimo pajamų lygis, skaičiaus, ir gautos sumos sudedamos.

8. Šilumos gamybos (įskaitant perkamą šilumą) ir šilumos perdavimo verslo vienetuose, kai ataskaitiniu laikotarpiu galiojo skirtingi šilumos gamybos ir (ar) tiekimo pajamų lygiai, reguliuojamo turto likutinė vertė apskaičiuojama: į atitinkamus šilumos gamybos ir (ar) tiekimo pajamų lygius įskaičiuotos turto likutinės vertės dalinamos iš 12 mėnesių ir dauginamos iš mėnesių, kuriais galiojo atitinkami šilumos gamybos ir (ar) tiekimo pajamų lygiai, skaičiaus, ir gautos sumos sudedamos. Mažmeninio aptarnavimo (šilumos pardavimo) verslo vienetė: į atitinkamus šilumos gamybos ir (ar) tiekimo pajamų lygius įskaičiuotos būtinosios sąnaudos dalinamos iš 12 mėnesių ir dauginamos iš mėnesių, kuriais galiojo atitinkami šilumos gamybos ir (ar) tiekimo pajamų lygiai, skaičiaus, ir gautos sumos sudedamos. Karšto vandens tiekimo (ruošimas ir vartotojų mažmeninis aptarnavimas) paslaugoje - į atitinkamas karšto vandens kainas įskaičiuotos pastoviosios būtinosios sąnaudos dalinamos iš 12 mėnesių ir dauginamos iš mėnesių, kuriais galiojo atitinkamos karšto vandens kainų dedamosios, skaičiaus, ir gautos sumos sudedamos. Kituose verslo vienetuose - ilgalaikio turto likutinę vertę (pagal 2 priedą).

9. Papildomai nurodoma tiek centralizuoto šilumos tiekimo (CŠT) sistemų, pagal kiek ūkio subjektas vykdo reguliavimo apskaitos atskyrimą ir sąnaudų paskirstymą.

Pastaba. Ūkio subjektai, kol jiems nėra nustatytas pajamų lygis, atlikdami koregavimus vadovaujasi Valstybinės energetikos reguliavimo tarybos 2009 m. liepos 8 d. nutarimu Nr. O3-96 „Dėl šilumos kainų nustatymo metodikos“ suvestinės redakcijos, galiojusios iki 2023 m. rugsėjo 30 d., 73–74, 76–77 punktais ir 56.1.2 papunkčiu.

Priedas 2. 2025 – 2024 m. Ūkio subjekto ilgalaikio turto vertės ir nusidėvėjimo (amortizacijos) ataskaita

ILGALAIKIO TURTO VIENETŲ SĄRAŠAS				
Pastabos				
I	I.4.	I.4.	PROGRAMINĖ ĮRANGA	Abonentų apskait sist GRANDIS
I	I.4.	I.4.	PROGRAMINĖ ĮRANGA	Apskaitos sistema NAVISION
I	I.4.	I.4.	PROGRAMINĖ ĮRANGA	Progr. modulis Online-Vision
II	II.2.	II.2.01.	GAMYBINĖS PASKIRTIES PASTATAI, STATINIAI: KATILINĖS	Centrinė katilinė (Joniškis)
II	II.2.	II.2.01.	GAMYBINĖS PASKIRTIES PASTATAI, STATINIAI: KATILINĖS	Centrinės kat. rek. ir dujof.
II	II.2.	II.2.01.	GAMYBINĖS PASKIRTIES PASTATAI, STATINIAI: KATILINĖS	Centrinės katilinės rekonstruk D
II	II.2.	II.2.01.	GAMYBINĖS PASKIRTIES PASTATAI, STATINIAI: KATILINĖS	Gataučių katilinė
II	II.2.	II.2.01.	GAMYBINĖS PASKIRTIES PASTATAI, STATINIAI: KATILINĖS	Gataučių katilinė D
II	II.2.	II.2.01.	GAMYBINĖS PASKIRTIES PASTATAI, STATINIAI: KATILINĖS	Melioratorių katrek.ir dujof.
II	II.2.	II.2.01.	GAMYBINĖS PASKIRTIES PASTATAI, STATINIAI: KATILINĖS	Melioratorių katilinė
II	II.2.	II.2.01.	GAMYBINĖS PASKIRTIES PASTATAI, STATINIAI: KATILINĖS	Paklionių kat. rekonstrukc.
II	II.2.	II.2.01.	GAMYBINĖS PASKIRTIES PASTATAI, STATINIAI: KATILINĖS	Paklionių katrek. ir dujofik.
II	II.2.	II.2.01.	GAMYBINĖS PASKIRTIES PASTATAI, STATINIAI: KATILINĖS	Paklionių katilinė
II	II.2.	II.2.01.	GAMYBINĖS PASKIRTIES PASTATAI, STATINIAI: KATILINĖS	Paklionių katilinė-biokuras
II	II.2.	II.2.01.	GAMYBINĖS PASKIRTIES PASTATAI, STATINIAI: KATILINĖS	Žagarės katilinė
II	II.2.	II.2.01.	GAMYBINĖS PASKIRTIES PASTATAI, STATINIAI: KATILINĖS	Žagarės katilinės rekonstruk.
II	II.2.	II.2.03.	GAMYBINĖS PASKIRTIES PASTATAI, STATINIAI: KITI TECHNOLOGINĖS PASKIRTIES	Kuro sandėlis
II	II.2.	II.2.03.	GAMYBINĖS PASKIRTIES PASTATAI, STATINIAI: KITI TECHNOLOGINĖS PASKIRTIES	Kuro sandėlis D
II	II.2.	II.2.03.	GAMYBINĖS PASKIRTIES PASTATAI, STATINIAI: KITI TECHNOLOGINĖS PASKIRTIES	Paklionių k. pagalbinis pastat
II	II.2.	II.2.05.	KITOS PASKIRTIES PASTATAI, STATINIAI: DŪMTRAUKIAI MŪRINIAI, GELŽBETONINIAI	Dūmtraukis mūrinis (remontas)
II	II.2.	II.2.06.	KITOS PASKIRTIES PASTATAI, STATINIAI: DŪMTRAUKIAI METALINIAI	Dūmtakis ir dūmų kanalai
II	II.2.	II.2.06.	KITOS PASKIRTIES PASTATAI, STATINIAI: DŪMTRAUKIAI METALINIAI	Dūmtakis ir dūmų kanalai D
II	II.2.	II.2.06.	KITOS PASKIRTIES PASTATAI, STATINIAI: DŪMTRAUKIAI METALINIAI	Kaminas (dūmtraukis)
II	II.2.	II.2.06.	KITOS PASKIRTIES PASTATAI, STATINIAI: DŪMTRAUKIAI METALINIAI	Kaminas su durvamzdžiais
II	II.2.	II.2.07.	KITOS PASKIRTIES PASTATAI, STATINIAI: VAMZDYNAI	Nuotekų tinklai Paklionių k.
II	II.2.	II.2.07.	KITOS PASKIRTIES PASTATAI, STATINIAI: VAMZDYNAI	Silumos tiek vamzd 112-123
II	II.2.	II.2.07.	KITOS PASKIRTIES PASTATAI, STATINIAI: VAMZDYNAI	Silumos tiek vamzd 112-123 D
II	II.2.	II.2.07.	KITOS PASKIRTIES PASTATAI, STATINIAI: VAMZDYNAI	Silumos tiek vamzd 115-116
II	II.2.	II.2.07.	KITOS PASKIRTIES PASTATAI, STATINIAI: VAMZDYNAI	Silumos tiek vamzd 115-116 D
II	II.2.	II.2.07.	KITOS PASKIRTIES PASTATAI, STATINIAI: VAMZDYNAI	Silumos tiek vamzd 124-127
II	II.2.	II.2.07.	KITOS PASKIRTIES PASTATAI, STATINIAI: VAMZDYNAI	Silumos tiek vamzd 124-127 D
II	II.2.	II.2.07.	KITOS PASKIRTIES PASTATAI, STATINIAI: VAMZDYNAI	Silumos tiek vamzd 16-17
II	II.2.	II.2.07.	KITOS PASKIRTIES PASTATAI, STATINIAI: VAMZDYNAI	Silumos tiek vamzd 16-17 D
II	II.2.	II.2.07.	KITOS PASKIRTIES PASTATAI, STATINIAI: VAMZDYNAI	Silumos tiek vamzd 33-34
II	II.2.	II.2.07.	KITOS PASKIRTIES PASTATAI, STATINIAI: VAMZDYNAI	Silumos tiek vamzd 33-34 D
II	II.2.	II.2.07.	KITOS PASKIRTIES PASTATAI, STATINIAI: VAMZDYNAI	Silumos tiek vamzd 35-38
II	II.2.	II.2.07.	KITOS PASKIRTIES PASTATAI, STATINIAI: VAMZDYNAI	Silumos tiek vamzd 35-38 D
II	II.2.	II.2.07.	KITOS PASKIRTIES PASTATAI, STATINIAI: VAMZDYNAI	Silumos tiek vamzd 39-40
II	II.2.	II.2.07.	KITOS PASKIRTIES PASTATAI, STATINIAI: VAMZDYNAI	Silumos tiek vamzd 39-40 D
II	II.2.	II.2.07.	KITOS PASKIRTIES PASTATAI, STATINIAI: VAMZDYNAI	Silumos tiek vamzd 50-82
II	II.2.	II.2.07.	KITOS PASKIRTIES PASTATAI, STATINIAI: VAMZDYNAI	Silumos tiek vamzd 50-82 D
II	II.2.	II.2.07.	KITOS PASKIRTIES PASTATAI, STATINIAI: VAMZDYNAI	Silumos tiek vamzd 52-53-54-55
II	II.2.	II.2.07.	KITOS PASKIRTIES PASTATAI, STATINIAI: VAMZDYNAI	Silumos tiek vamzd 60-78
II	II.2.	II.2.07.	KITOS PASKIRTIES PASTATAI, STATINIAI: VAMZDYNAI	Silumos tiek vamzd 60-78 D
II	II.2.	II.2.07.	KITOS PASKIRTIES PASTATAI, STATINIAI: VAMZDYNAI	Silumos tiek vamzd 61-68
II	II.2.	II.2.07.	KITOS PASKIRTIES PASTATAI, STATINIAI: VAMZDYNAI	Silumos tiek vamzd 61-68 D
II	II.2.	II.2.07.	KITOS PASKIRTIES PASTATAI, STATINIAI: VAMZDYNAI	Silumos tiek vamzd 85-93
II	II.2.	II.2.07.	KITOS PASKIRTIES PASTATAI, STATINIAI: VAMZDYNAI	Silumos tiek vamzd 85-93 D
II	II.2.	II.2.07.	KITOS PASKIRTIES PASTATAI, STATINIAI: VAMZDYNAI	Silumos tiek vamzd 87-103
II	II.2.	II.2.07.	KITOS PASKIRTIES PASTATAI, STATINIAI: VAMZDYNAI	Silumos tiek vamzd 87-103 D
II	II.2.	II.2.07.	KITOS PASKIRTIES PASTATAI, STATINIAI: VAMZDYNAI	Silumos tiek vamzd 88-98
II	II.2.	II.2.07.	KITOS PASKIRTIES PASTATAI, STATINIAI: VAMZDYNAI	Silumos tiek vamzd 88-98 D
II	II.2.	II.2.07.	KITOS PASKIRTIES PASTATAI, STATINIAI: VAMZDYNAI	Šil tiek tr vamzdynai B 5-6
II	II.2.	II.2.07.	KITOS PASKIRTIES PASTATAI, STATINIAI: VAMZDYNAI	Šil tiek tr vamzdynai B 5-6 Rek
II	II.2.	II.2.07.	KITOS PASKIRTIES PASTATAI, STATINIAI: VAMZDYNAI	Šil tiek v. B196-197
II	II.2.	II.2.07.	KITOS PASKIRTIES PASTATAI, STATINIAI: VAMZDYNAI	Šil tiek v 93-95-96
II	II.2.	II.2.07.	KITOS PASKIRTIES PASTATAI, STATINIAI: VAMZDYNAI	Šil tiek v 93-95-96 D
II	II.2.	II.2.07.	KITOS PASKIRTIES PASTATAI, STATINIAI: VAMZDYNAI	Šil tiek v B 140-141-143-144
II	II.2.	II.2.07.	KITOS PASKIRTIES PASTATAI, STATINIAI: VAMZDYNAI	Šil tiek v B 140-141-143-144 Rek
II	II.2.	II.2.07.	KITOS PASKIRTIES PASTATAI, STATINIAI: VAMZDYNAI	Šil tiek v B 14-18
II	II.2.	II.2.07.	KITOS PASKIRTIES PASTATAI, STATINIAI: VAMZDYNAI	Šil tiek v B 14-18 Rek
II	II.2.	II.2.07.	KITOS PASKIRTIES PASTATAI, STATINIAI: VAMZDYNAI	Šil tiek v B 143-147-148-149
II	II.2.	II.2.07.	KITOS PASKIRTIES PASTATAI, STATINIAI: VAMZDYNAI	Šil tiek v B 143-147-148-149 Rek
II	II.2.	II.2.07.	KITOS PASKIRTIES PASTATAI, STATINIAI: VAMZDYNAI	Šil tiek v B 168-169
II	II.2.	II.2.07.	KITOS PASKIRTIES PASTATAI, STATINIAI: VAMZDYNAI	Šil tiek v B 181-182
II	II.2.	II.2.07.	KITOS PASKIRTIES PASTATAI, STATINIAI: VAMZDYNAI	Šil tiek v B 183-184
II	II.2.	II.2.07.	KITOS PASKIRTIES PASTATAI, STATINIAI: VAMZDYNAI	Šil tiek v B 183-184 D
II	II.2.	II.2.07.	KITOS PASKIRTIES PASTATAI, STATINIAI: VAMZDYNAI	Šil tiek v B 184-185
II	II.2.	II.2.07.	KITOS PASKIRTIES PASTATAI, STATINIAI: VAMZDYNAI	Šil tiek v B 189-190
II	II.2.	II.2.07.	KITOS PASKIRTIES PASTATAI, STATINIAI: VAMZDYNAI	Šil tiek v B 189-190 D
II	II.2.	II.2.07.	KITOS PASKIRTIES PASTATAI, STATINIAI: VAMZDYNAI	Šil tiek v B 197-198
II	II.2.	II.2.07.	KITOS PASKIRTIES PASTATAI, STATINIAI: VAMZDYNAI	Šil tiek v B 197-198 D
II	II.2.	II.2.07.	KITOS PASKIRTIES PASTATAI, STATINIAI: VAMZDYNAI	Šil tiek v B 207-208-209-210-2
II	II.2.	II.2.07.	KITOS PASKIRTIES PASTATAI, STATINIAI: VAMZDYNAI	Šil tiek v B 207-208-209-210-2 D
II	II.2.	II.2.07.	KITOS PASKIRTIES PASTATAI, STATINIAI: VAMZDYNAI	Šil tiek v B 228-100-103-104
II	II.2.	II.2.07.	KITOS PASKIRTIES PASTATAI, STATINIAI: VAMZDYNAI	Šil tiek v B 228-100-103-104 Rek
II	II.2.	II.2.07.	KITOS PASKIRTIES PASTATAI, STATINIAI: VAMZDYNAI	Šil tiek v B 74-79-83-85-228
II	II.2.	II.2.07.	KITOS PASKIRTIES PASTATAI, STATINIAI: VAMZDYNAI	Šil tiek v B 74-79-83-85-228 Rek
II	II.2.	II.2.07.	KITOS PASKIRTIES PASTATAI, STATINIAI: VAMZDYNAI	Šil tiek v B 8-14-20-24
II	II.2.	II.2.07.	KITOS PASKIRTIES PASTATAI, STATINIAI: VAMZDYNAI	Šil tiek v B 8-14-20-24 Rek
II	II.2.	II.2.07.	KITOS PASKIRTIES PASTATAI, STATINIAI: VAMZDYNAI	Šil tiek v B108-110-113
II	II.2.	II.2.07.	KITOS PASKIRTIES PASTATAI, STATINIAI: VAMZDYNAI	Šil tiek v B108-110-113 Rek
II	II.2.	II.2.07.	KITOS PASKIRTIES PASTATAI, STATINIAI: VAMZDYNAI	Šil tiek v B116-118-122
II	II.2.	II.2.07.	KITOS PASKIRTIES PASTATAI, STATINIAI: VAMZDYNAI	Šil tiek v B116-118-122 Rek
II	II.2.	II.2.07.	KITOS PASKIRTIES PASTATAI, STATINIAI: VAMZDYNAI	Šil tiek v B126-128
II	II.2.	II.2.07.	KITOS PASKIRTIES PASTATAI, STATINIAI: VAMZDYNAI	Šil tiek v B126-128 D
II	II.2.	II.2.07.	KITOS PASKIRTIES PASTATAI, STATINIAI: VAMZDYNAI	Šil tiek v B134-136-138
II	II.2.	II.2.07.	KITOS PASKIRTIES PASTATAI, STATINIAI: VAMZDYNAI	Šil tiek v B134-136-138 Rek
II	II.2.	II.2.07.	KITOS PASKIRTIES PASTATAI, STATINIAI: VAMZDYNAI	Šil tiek v B144-145-146
II	II.2.	II.2.07.	KITOS PASKIRTIES PASTATAI, STATINIAI: VAMZDYNAI	Šil tiek v B144-145-146 Rek
II	II.2.	II.2.07.	KITOS PASKIRTIES PASTATAI, STATINIAI: VAMZDYNAI	Šil tiek v B156-163-177-191-192
II	II.2.	II.2.07.	KITOS PASKIRTIES PASTATAI, STATINIAI: VAMZDYNAI	Šil tiek v B156-163-177-191-192 Rek
II	II.2.	II.2.07.	KITOS PASKIRTIES PASTATAI, STATINIAI: VAMZDYNAI	Šil tiek v B158-159-162







II	II.2.	II.2.07.	KITOS PASKIRTIES PASTATAI, STATINIAI: VAMZDYNAI	Šilumos tiek vamzd 81-85
II	II.2.	II.2.07.	KITOS PASKIRTIES PASTATAI, STATINIAI: VAMZDYNAI	Šilumos tiek vamzd 81-85 D
II	II.2.	II.2.07.	KITOS PASKIRTIES PASTATAI, STATINIAI: VAMZDYNAI	Šilumos tiek vamzd 82-133
II	II.2.	II.2.07.	KITOS PASKIRTIES PASTATAI, STATINIAI: VAMZDYNAI	Šilumos tiek vamzd 82-133 D
II	II.2.	II.2.07.	KITOS PASKIRTIES PASTATAI, STATINIAI: VAMZDYNAI	Šilumos tiek vamzd 84-106
II	II.2.	II.2.07.	KITOS PASKIRTIES PASTATAI, STATINIAI: VAMZDYNAI	Šilumos tiek vamzd 84-106 D
II	II.2.	II.2.07.	KITOS PASKIRTIES PASTATAI, STATINIAI: VAMZDYNAI	Šilumos tiek vamzd 97-100
II	II.2.	II.2.07.	KITOS PASKIRTIES PASTATAI, STATINIAI: VAMZDYNAI	Šilumos tiek vamzd 97-100 D
II	II.2.	II.2.07.	KITOS PASKIRTIES PASTATAI, STATINIAI: VAMZDYNAI	Šilumos trasa į Centrinę katil
II	II.2.	II.2.07.	KITOS PASKIRTIES PASTATAI, STATINIAI: VAMZDYNAI	Šilumos trasa į Paklionių katil
II	II.2.	II.2.07.	KITOS PASKIRTIES PASTATAI, STATINIAI: VAMZDYNAI	Šilumostiekv85_97-114,114-116
II	II.2.	II.2.07.	KITOS PASKIRTIES PASTATAI, STATINIAI: VAMZDYNAI	Šilumostiekv85_97-114,114-116 D
II	II.2.	II.2.07.	KITOS PASKIRTIES PASTATAI, STATINIAI: VAMZDYNAI	Štv178-180-183-186-188-189-192
II	II.2.	II.2.07.	KITOS PASKIRTIES PASTATAI, STATINIAI: VAMZDYNAI	Štv178-180-183-186-188-189-192 D
II	II.2.	II.2.07.	KITOS PASKIRTIES PASTATAI, STATINIAI: VAMZDYNAI	Trasa 1 kamera - 7 kamera
II	II.2.	II.2.07.	KITOS PASKIRTIES PASTATAI, STATINIAI: VAMZDYNAI	Trasa 1 kamera - 7 kamera
II	II.2.	II.2.07.	KITOS PASKIRTIES PASTATAI, STATINIAI: VAMZDYNAI	Trasa 1 kamera -3 kamera
II	II.2.	II.2.07.	KITOS PASKIRTIES PASTATAI, STATINIAI: VAMZDYNAI	Trasa 3 kamera - 18 butų namas
II	II.2.	II.2.07.	KITOS PASKIRTIES PASTATAI, STATINIAI: VAMZDYNAI	Trasa 3 kamera - 4 kamera
II	II.2.	II.2.07.	KITOS PASKIRTIES PASTATAI, STATINIAI: VAMZDYNAI	Trasa 4 kamera - 12 butų namas
II	II.2.	II.2.07.	KITOS PASKIRTIES PASTATAI, STATINIAI: VAMZDYNAI	Trasa 4 kamera - 5 kamera
II	II.2.	II.2.07.	KITOS PASKIRTIES PASTATAI, STATINIAI: VAMZDYNAI	Trasa 5 kamera - 6 kamera
II	II.2.	II.2.07.	KITOS PASKIRTIES PASTATAI, STATINIAI: VAMZDYNAI	Trasa 6 kamera - mokykla
II	II.2.	II.2.07.	KITOS PASKIRTIES PASTATAI, STATINIAI: VAMZDYNAI	Trasa 7 kamera - ambulatorija
II	II.2.	II.2.07.	KITOS PASKIRTIES PASTATAI, STATINIAI: VAMZDYNAI	Trasa 7 kamera - ambulatorija
II	II.2.	II.2.07.	KITOS PASKIRTIES PASTATAI, STATINIAI: VAMZDYNAI	Trasa Gataučių kat. -1 kamera
II	II.2.	II.2.07.	KITOS PASKIRTIES PASTATAI, STATINIAI: VAMZDYNAI	Trasa įvadas Medž13
II	II.2.	II.2.07.	KITOS PASKIRTIES PASTATAI, STATINIAI: VAMZDYNAI	Trasa kam. 15 - Miesto a.Nr.28
II	II.2.	II.2.07.	KITOS PASKIRTIES PASTATAI, STATINIAI: VAMZDYNAI	Trasa kamera 10 - ambulatorija
II	II.2.	II.2.07.	KITOS PASKIRTIES PASTATAI, STATINIAI: VAMZDYNAI	Trasa kamera 12 - kamera 13
II	II.2.	II.2.07.	KITOS PASKIRTIES PASTATAI, STATINIAI: VAMZDYNAI	Trasa kamera 14 - kamera 15
II	II.2.	II.2.07.	KITOS PASKIRTIES PASTATAI, STATINIAI: VAMZDYNAI	Trasa kamera 15 - sporto salė
II	II.2.	II.2.07.	KITOS PASKIRTIES PASTATAI, STATINIAI: VAMZDYNAI	Trasa kamera 16 - Joniškio 6
II	II.2.	II.2.07.	KITOS PASKIRTIES PASTATAI, STATINIAI: VAMZDYNAI	Trasa kamera 16 -kamera 17
II	II.2.	II.2.07.	KITOS PASKIRTIES PASTATAI, STATINIAI: VAMZDYNAI	Trasa kamera 17 - Kęstučio 23a
II	II.2.	II.2.07.	KITOS PASKIRTIES PASTATAI, STATINIAI: VAMZDYNAI	Trasa kamera 3 - kamera 2
II	II.2.	II.2.07.	KITOS PASKIRTIES PASTATAI, STATINIAI: VAMZDYNAI	Trasa kamera 4 - Kęstučio 1
II	II.2.	II.2.07.	KITOS PASKIRTIES PASTATAI, STATINIAI: VAMZDYNAI	Trasa kamera 7 - kamera 16
II	II.2.	II.2.07.	KITOS PASKIRTIES PASTATAI, STATINIAI: VAMZDYNAI	Trasa katilinė - kamera 6
II	II.2.	II.2.07.	KITOS PASKIRTIES PASTATAI, STATINIAI: VAMZDYNAI	Trasa Miesto a.28 - Avizonio 3
II	II.2.	II.2.07.	KITOS PASKIRTIES PASTATAI, STATINIAI: VAMZDYNAI	Trasa Miesto a.28 -Miesto a.26
II	II.2.	II.2.07.	KITOS PASKIRTIES PASTATAI, STATINIAI: VAMZDYNAI	Vandenitiekio trasa Paklionių k
II	II.2.	II.2.08.	ADMINISTRACINĖS PASKIRTIES PASTATAI, STATINIAI	Administracinis pastatas
II	II.2.	II.2.10.	KITOS PASKIRTIES PASTATAI, STATINIAI: KELIAI, ŠALIGATVIAI, AKŠTELĖS, TVOROS	Kiemo aikštelė Centrinė k
II	II.2.	II.2.10.	KITOS PASKIRTIES PASTATAI, STATINIAI: KELIAI, ŠALIGATVIAI, AKŠTELĖS, TVOROS	Kiemo aikštelė Centinė k D
II	II.2.	II.2.10.	KITOS PASKIRTIES PASTATAI, STATINIAI: KELIAI, ŠALIGATVIAI, AKŠTELĖS, TVOROS	Kuro saugojimo aikštelė Paklionių k
II	II.2.	II.2.10.	KITOS PASKIRTIES PASTATAI, STATINIAI: KELIAI, ŠALIGATVIAI, AKŠTELĖS, TVOROS	Paklionių k. tvoros rekonstrukcija
II	II.2.	II.2.10.	KITOS PASKIRTIES PASTATAI, STATINIAI: KELIAI, ŠALIGATVIAI, AKŠTELĖS, TVOROS	Privatizavimo kelias, aikštelė Žagarės k
II	II.3.	II.3.02.	MAŠINOS IR ĮRENGIMAI: VANDENS ŠILDYMO KATILAI	Biokuro katilias
II	II.3.	II.3.02.	MAŠINOS IR ĮRENGIMAI: VANDENS ŠILDYMO KATILAI	Biokuro katilias D
II	II.3.	II.3.02.	MAŠINOS IR ĮRENGIMAI: VANDENS ŠILDYMO KATILAI	Duj.šild.katilias ZBR90-1ACerap
II	II.3.	II.3.02.	MAŠINOS IR ĮRENGIMAI: VANDENS ŠILDYMO KATILAI	Katilias
II	II.3.	II.3.02.	MAŠINOS IR ĮRENGIMAI: VANDENS ŠILDYMO KATILAI	Katilias 1.4 MW vandens šildymo
II	II.3.	II.3.02.	MAŠINOS IR ĮRENGIMAI: VANDENS ŠILDYMO KATILAI	Katilias Buderus Logamax plus GB272-100H Pirt
II	II.3.	II.3.02.	MAŠINOS IR ĮRENGIMAI: VANDENS ŠILDYMO KATILAI	Katilias K-720M2
II	II.3.	II.3.02.	MAŠINOS IR ĮRENGIMAI: VANDENS ŠILDYMO KATILAI	Katilias VK-2.1
II	II.3.	II.3.02.	MAŠINOS IR ĮRENGIMAI: VANDENS ŠILDYMO KATILAI	Katilias VK-21
II	II.3.	II.3.02.	MAŠINOS IR ĮRENGIMAI: VANDENS ŠILDYMO KATILAI	Pirties katilinė
II	II.3.	II.3.02.	MAŠINOS IR ĮRENGIMAI: VANDENS ŠILDYMO KATILAI	Vandens šild katilias AK-2000V-1
II	II.3.	II.3.02.	MAŠINOS IR ĮRENGIMAI: VANDENS ŠILDYMO KATILAI	Vandens šild katilias AK-2000V-2
II	II.3.	II.3.02.	MAŠINOS IR ĮRENGIMAI: VANDENS ŠILDYMO KATILAI	Vandens šild. katilias TP3LN1250
II	II.3.	II.3.02.	MAŠINOS IR ĮRENGIMAI: VANDENS ŠILDYMO KATILAI	Vandens šild.katilias ECOMAX300
II	II.3.	II.3.02.	MAŠINOS IR ĮRENGIMAI: VANDENS ŠILDYMO KATILAI	Vandens šild.katilias ECOMAX200
II	II.3.	II.3.02.	MAŠINOS IR ĮRENGIMAI: VANDENS ŠILDYMO KATILAI	Vandens šild.katilias ECOMAX200 D
II	II.3.	II.3.02.	MAŠINOS IR ĮRENGIMAI: VANDENS ŠILDYMO KATILAI	Vandens šild.katilias ECOMAX300 D
II	II.3.	II.3.03.	MAŠINOS IR ĮRENGIMAI: SIURBLIAI, KITI SIURBLINĖS ĮRENGIMAI	Cirkuliacinis siurblys
II	II.3.	II.3.03.	MAŠINOS IR ĮRENGIMAI: SIURBLIAI, KITI SIURBLINĖS ĮRENGIMAI	Cirkuliacinis siurblys D
II	II.3.	II.3.03.	MAŠINOS IR ĮRENGIMAI: SIURBLIAI, KITI SIURBLINĖS ĮRENGIMAI	Dažnio keitiklis FC-102P37KT4E
II	II.3.	II.3.03.	MAŠINOS IR ĮRENGIMAI: SIURBLIAI, KITI SIURBLINĖS ĮRENGIMAI	Siurblys katilo
II	II.3.	II.3.03.	MAŠINOS IR ĮRENGIMAI: SIURBLIAI, KITI SIURBLINĖS ĮRENGIMAI	Siurblių sistema
II	II.3.	II.3.03.	MAŠINOS IR ĮRENGIMAI: SIURBLIAI, KITI SIURBLINĖS ĮRENGIMAI	Tinklo siurblys Centrinėje kat
II	II.3.	II.3.03.	MAŠINOS IR ĮRENGIMAI: SIURBLIAI, KITI SIURBLINĖS ĮRENGIMAI	Tinklo siurblys GRUNDFOS TP65-410/2 Ck
II	II.3.	II.3.03.	MAŠINOS IR ĮRENGIMAI: SIURBLIAI, KITI SIURBLINĖS ĮRENGIMAI	Tinklo siurblys MK
II	II.3.	II.3.03.	MAŠINOS IR ĮRENGIMAI: SIURBLIAI, KITI SIURBLINĖS ĮRENGIMAI	Tinklo siurblių valdymo skydas
II	II.3.	II.3.04.	MAŠINOS IR ĮRENGIMAI: ŠILUMOS PUNKTAI, MAZGAI, MODULIAI	Šilumos mazgas ADMA
II	II.3.	II.3.04.	MAŠINOS IR ĮRENGIMAI: ŠILUMOS PUNKTAI, MAZGAI, MODULIAI	Šilumos mazgas Avizonio 3, Ž
II	II.3.	II.3.04.	MAŠINOS IR ĮRENGIMAI: ŠILUMOS PUNKTAI, MAZGAI, MODULIAI	Šilumos mazgas Bažnyčios 7
II	II.3.	II.3.04.	MAŠINOS IR ĮRENGIMAI: ŠILUMOS PUNKTAI, MAZGAI, MODULIAI	Šilumos mazgas Draugystės 1
II	II.3.	II.3.04.	MAŠINOS IR ĮRENGIMAI: ŠILUMOS PUNKTAI, MAZGAI, MODULIAI	Šilumos mazgas Draugystės 3
II	II.3.	II.3.04.	MAŠINOS IR ĮRENGIMAI: ŠILUMOS PUNKTAI, MAZGAI, MODULIAI	Šilumos mazgas Draugystės 5
II	II.3.	II.3.04.	MAŠINOS IR ĮRENGIMAI: ŠILUMOS PUNKTAI, MAZGAI, MODULIAI	Šilumos mazgas Draugystės 7
II	II.3.	II.3.04.	MAŠINOS IR ĮRENGIMAI: ŠILUMOS PUNKTAI, MAZGAI, MODULIAI	Šilumos mazgas Joniškio 6, Ž
II	II.3.	II.3.04.	MAŠINOS IR ĮRENGIMAI: ŠILUMOS PUNKTAI, MAZGAI, MODULIAI	Šilumos mazgas Kęstučio 2, Ž
II	II.3.	II.3.04.	MAŠINOS IR ĮRENGIMAI: ŠILUMOS PUNKTAI, MAZGAI, MODULIAI	Šilumos mazgas Kęstučio 23A, Ž
II	II.3.	II.3.04.	MAŠINOS IR ĮRENGIMAI: ŠILUMOS PUNKTAI, MAZGAI, MODULIAI	Šilumos mazgas Kęstučio 4, Ž
II	II.3.	II.3.04.	MAŠINOS IR ĮRENGIMAI: ŠILUMOS PUNKTAI, MAZGAI, MODULIAI	Šilumos mazgas Latvų 1
II	II.3.	II.3.04.	MAŠINOS IR ĮRENGIMAI: ŠILUMOS PUNKTAI, MAZGAI, MODULIAI	Šilumos mazgas Latvų 3
II	II.3.	II.3.04.	MAŠINOS IR ĮRENGIMAI: ŠILUMOS PUNKTAI, MAZGAI, MODULIAI	Šilumos mazgas Medžiotojų 10
II	II.3.	II.3.04.	MAŠINOS IR ĮRENGIMAI: ŠILUMOS PUNKTAI, MAZGAI, MODULIAI	Šilumos mazgas Medžiotojų 11
II	II.3.	II.3.04.	MAŠINOS IR ĮRENGIMAI: ŠILUMOS PUNKTAI, MAZGAI, MODULIAI	Šilumos mazgas Medžiotojų 12
II	II.3.	II.3.04.	MAŠINOS IR ĮRENGIMAI: ŠILUMOS PUNKTAI, MAZGAI, MODULIAI	Šilumos mazgas Medžiotojų 14
II	II.3.	II.3.04.	MAŠINOS IR ĮRENGIMAI: ŠILUMOS PUNKTAI, MAZGAI, MODULIAI	Šilumos mazgas Medžiotojų 15
II	II.3.	II.3.04.	MAŠINOS IR ĮRENGIMAI: ŠILUMOS PUNKTAI, MAZGAI, MODULIAI	Šilumos mazgas Medžiotojų 16
II	II.3.	II.3.04.	MAŠINOS IR ĮRENGIMAI: ŠILUMOS PUNKTAI, MAZGAI, MODULIAI	Šilumos mazgas Medžiotojų 17
II	II.3.	II.3.04.	MAŠINOS IR ĮRENGIMAI: ŠILUMOS PUNKTAI, MAZGAI, MODULIAI	Šilumos mazgas Medžiotojų 18
II	II.3.	II.3.04.	MAŠINOS IR ĮRENGIMAI: ŠILUMOS PUNKTAI, MAZGAI, MODULIAI	Šilumos mazgas Medžiotojų 3
II	II.3.	II.3.04.	MAŠINOS IR ĮRENGIMAI: ŠILUMOS PUNKTAI, MAZGAI, MODULIAI	Šilumos mazgas Medžiotojų 5
II	II.3.	II.3.04.	MAŠINOS IR ĮRENGIMAI: ŠILUMOS PUNKTAI, MAZGAI, MODULIAI	Šilumos mazgas Medžiotojų 5A
II	II.3.	II.3.04.	MAŠINOS IR ĮRENGIMAI: ŠILUMOS PUNKTAI, MAZGAI, MODULIAI	Šilumos mazgas Medžiotojų 6
II	II.3.	II.3.04.	MAŠINOS IR ĮRENGIMAI: ŠILUMOS PUNKTAI, MAZGAI, MODULIAI	Šilumos mazgas Medžiotojų 7

II	II.3.	II.3.04.	MAŠINOS IR ĮRENGIMAI: ŠILUMOS PUNKTAI, MAZGAI, MODULIAI	Šilumos mazgas Medžiotojų 8
II	II.3.	II.3.04.	MAŠINOS IR ĮRENGIMAI: ŠILUMOS PUNKTAI, MAZGAI, MODULIAI	Šilumos mazgas Medžiotojų 9
II	II.3.	II.3.04.	MAŠINOS IR ĮRENGIMAI: ŠILUMOS PUNKTAI, MAZGAI, MODULIAI	Šilumos mazgas Melioratorių 10
II	II.3.	II.3.04.	MAŠINOS IR ĮRENGIMAI: ŠILUMOS PUNKTAI, MAZGAI, MODULIAI	Šilumos mazgas Melioratorių 11
II	II.3.	II.3.04.	MAŠINOS IR ĮRENGIMAI: ŠILUMOS PUNKTAI, MAZGAI, MODULIAI	Šilumos mazgas Melioratorių 12
II	II.3.	II.3.04.	MAŠINOS IR ĮRENGIMAI: ŠILUMOS PUNKTAI, MAZGAI, MODULIAI	Šilumos mazgas Melioratorių 3
II	II.3.	II.3.04.	MAŠINOS IR ĮRENGIMAI: ŠILUMOS PUNKTAI, MAZGAI, MODULIAI	Šilumos mazgas Melioratorių 6
II	II.3.	II.3.04.	MAŠINOS IR ĮRENGIMAI: ŠILUMOS PUNKTAI, MAZGAI, MODULIAI	Šilumos mazgas Melioratorių 8
II	II.3.	II.3.04.	MAŠINOS IR ĮRENGIMAI: ŠILUMOS PUNKTAI, MAZGAI, MODULIAI	Šilumos mazgas Melioratorių 9
II	II.3.	II.3.04.	MAŠINOS IR ĮRENGIMAI: ŠILUMOS PUNKTAI, MAZGAI, MODULIAI	Šilumos mazgas Miesto a. 28, Ž
II	II.3.	II.3.04.	MAŠINOS IR ĮRENGIMAI: ŠILUMOS PUNKTAI, MAZGAI, MODULIAI	Šilumos mazgas Miesto a. 3
II	II.3.	II.3.04.	MAŠINOS IR ĮRENGIMAI: ŠILUMOS PUNKTAI, MAZGAI, MODULIAI	Šilumos mazgas Miesto a. 34, Ž
II	II.3.	II.3.04.	MAŠINOS IR ĮRENGIMAI: ŠILUMOS PUNKTAI, MAZGAI, MODULIAI	Šilumos mazgas Miesto a. 5a
II	II.3.	II.3.04.	MAŠINOS IR ĮRENGIMAI: ŠILUMOS PUNKTAI, MAZGAI, MODULIAI	Šilumos mazgas Miesto a. 5-I
II	II.3.	II.3.04.	MAŠINOS IR ĮRENGIMAI: ŠILUMOS PUNKTAI, MAZGAI, MODULIAI	Šilumos mazgas Miesto a. 5-II
II	II.3.	II.3.04.	MAŠINOS IR ĮRENGIMAI: ŠILUMOS PUNKTAI, MAZGAI, MODULIAI	Šilumos mazgas Miesto aikštė 7
II	II.3.	II.3.04.	MAŠINOS IR ĮRENGIMAI: ŠILUMOS PUNKTAI, MAZGAI, MODULIAI	Šilumos mazgas Mokyklos 11, G
II	II.3.	II.3.04.	MAŠINOS IR ĮRENGIMAI: ŠILUMOS PUNKTAI, MAZGAI, MODULIAI	Šilumos mazgas Mokyklos 13, G
II	II.3.	II.3.04.	MAŠINOS IR ĮRENGIMAI: ŠILUMOS PUNKTAI, MAZGAI, MODULIAI	Šilumos mazgas Pakluonių 59
II	II.3.	II.3.04.	MAŠINOS IR ĮRENGIMAI: ŠILUMOS PUNKTAI, MAZGAI, MODULIAI	Šilumos mazgas Parko 6
II	II.3.	II.3.04.	MAŠINOS IR ĮRENGIMAI: ŠILUMOS PUNKTAI, MAZGAI, MODULIAI	Šilumos mazgas Parko 8
II	II.3.	II.3.04.	MAŠINOS IR ĮRENGIMAI: ŠILUMOS PUNKTAI, MAZGAI, MODULIAI	Šilumos mazgas Slančiausko 1
II	II.3.	II.3.04.	MAŠINOS IR ĮRENGIMAI: ŠILUMOS PUNKTAI, MAZGAI, MODULIAI	Šilumos mazgas Slančiausko 3
II	II.3.	II.3.04.	MAŠINOS IR ĮRENGIMAI: ŠILUMOS PUNKTAI, MAZGAI, MODULIAI	Šilumos mazgas Slančiausko 3A
II	II.3.	II.3.04.	MAŠINOS IR ĮRENGIMAI: ŠILUMOS PUNKTAI, MAZGAI, MODULIAI	Šilumos mazgas Slančiausko 5
II	II.3.	II.3.04.	MAŠINOS IR ĮRENGIMAI: ŠILUMOS PUNKTAI, MAZGAI, MODULIAI	Šilumos mazgas Sodų 1
II	II.3.	II.3.04.	MAŠINOS IR ĮRENGIMAI: ŠILUMOS PUNKTAI, MAZGAI, MODULIAI	Šilumos mazgas Sodų 1A
II	II.3.	II.3.04.	MAŠINOS IR ĮRENGIMAI: ŠILUMOS PUNKTAI, MAZGAI, MODULIAI	Šilumos mazgas Sodų 3
II	II.3.	II.3.04.	MAŠINOS IR ĮRENGIMAI: ŠILUMOS PUNKTAI, MAZGAI, MODULIAI	Šilumos mazgas Sodų 3A
II	II.3.	II.3.04.	MAŠINOS IR ĮRENGIMAI: ŠILUMOS PUNKTAI, MAZGAI, MODULIAI	Šilumos mazgas Sodų 5
II	II.3.	II.3.04.	MAŠINOS IR ĮRENGIMAI: ŠILUMOS PUNKTAI, MAZGAI, MODULIAI	Šilumos mazgas Sodų 5A
II	II.3.	II.3.04.	MAŠINOS IR ĮRENGIMAI: ŠILUMOS PUNKTAI, MAZGAI, MODULIAI	Šilumos mazgas Sodų 7
II	II.3.	II.3.04.	MAŠINOS IR ĮRENGIMAI: ŠILUMOS PUNKTAI, MAZGAI, MODULIAI	Šilumos mazgas Sodų 7A
II	II.3.	II.3.04.	MAŠINOS IR ĮRENGIMAI: ŠILUMOS PUNKTAI, MAZGAI, MODULIAI	Šilumos mazgas Sodų 9
II	II.3.	II.3.04.	MAŠINOS IR ĮRENGIMAI: ŠILUMOS PUNKTAI, MAZGAI, MODULIAI	Šilumos mazgas Sodų 9a
II	II.3.	II.3.04.	MAŠINOS IR ĮRENGIMAI: ŠILUMOS PUNKTAI, MAZGAI, MODULIAI	Šilumos mazgas Spaud 32-34
II	II.3.	II.3.04.	MAŠINOS IR ĮRENGIMAI: ŠILUMOS PUNKTAI, MAZGAI, MODULIAI	Šilumos mazgas Spaud 36-38
II	II.3.	II.3.04.	MAŠINOS IR ĮRENGIMAI: ŠILUMOS PUNKTAI, MAZGAI, MODULIAI	Šilumos mazgas Spaud 40-42
II	II.3.	II.3.04.	MAŠINOS IR ĮRENGIMAI: ŠILUMOS PUNKTAI, MAZGAI, MODULIAI	Šilumos mazgas Spaud44-4648
II	II.3.	II.3.04.	MAŠINOS IR ĮRENGIMAI: ŠILUMOS PUNKTAI, MAZGAI, MODULIAI	Šilumos mazgas Statybininkų 2
II	II.3.	II.3.04.	MAŠINOS IR ĮRENGIMAI: ŠILUMOS PUNKTAI, MAZGAI, MODULIAI	Šilumos mazgas Statybininkų 4
II	II.3.	II.3.04.	MAŠINOS IR ĮRENGIMAI: ŠILUMOS PUNKTAI, MAZGAI, MODULIAI	Šilumos mazgas Statybininkų 4A
II	II.3.	II.3.04.	MAŠINOS IR ĮRENGIMAI: ŠILUMOS PUNKTAI, MAZGAI, MODULIAI	Šilumos mazgas Uptysės 10
II	II.3.	II.3.04.	MAŠINOS IR ĮRENGIMAI: ŠILUMOS PUNKTAI, MAZGAI, MODULIAI	Šilumos mazgas Uptysės 10A
II	II.3.	II.3.04.	MAŠINOS IR ĮRENGIMAI: ŠILUMOS PUNKTAI, MAZGAI, MODULIAI	Šilumos mazgas Uptysės 10B
II	II.3.	II.3.04.	MAŠINOS IR ĮRENGIMAI: ŠILUMOS PUNKTAI, MAZGAI, MODULIAI	Šilumos mazgas Uptysės 15
II	II.3.	II.3.04.	MAŠINOS IR ĮRENGIMAI: ŠILUMOS PUNKTAI, MAZGAI, MODULIAI	Šilumos mazgas Uptysės 17
II	II.3.	II.3.04.	MAŠINOS IR ĮRENGIMAI: ŠILUMOS PUNKTAI, MAZGAI, MODULIAI	Šilumos mazgas Uptysės 6
II	II.3.	II.3.04.	MAŠINOS IR ĮRENGIMAI: ŠILUMOS PUNKTAI, MAZGAI, MODULIAI	Šilumos mazgas Vilniaus 15
II	II.3.	II.3.04.	MAŠINOS IR ĮRENGIMAI: ŠILUMOS PUNKTAI, MAZGAI, MODULIAI	Šilumos mazgas Vilniaus 17
II	II.3.	II.3.04.	MAŠINOS IR ĮRENGIMAI: ŠILUMOS PUNKTAI, MAZGAI, MODULIAI	Šilumos mazgas Vilniaus 25
II	II.3.	II.3.04.	MAŠINOS IR ĮRENGIMAI: ŠILUMOS PUNKTAI, MAZGAI, MODULIAI	Šilumos mazgas Vilniaus 27
II	II.3.	II.3.04.	MAŠINOS IR ĮRENGIMAI: ŠILUMOS PUNKTAI, MAZGAI, MODULIAI	Šilumos mazgas Vilniaus 29
II	II.3.	II.3.04.	MAŠINOS IR ĮRENGIMAI: ŠILUMOS PUNKTAI, MAZGAI, MODULIAI	Šilumos mazgas Žagarės 12
II	II.3.	II.3.04.	MAŠINOS IR ĮRENGIMAI: ŠILUMOS PUNKTAI, MAZGAI, MODULIAI	Šilumos mazgas Žagarės 14
II	II.3.	II.3.04.	MAŠINOS IR ĮRENGIMAI: ŠILUMOS PUNKTAI, MAZGAI, MODULIAI	Šilumos mazgas Žemaičių 10
II	II.3.	II.3.04.	MAŠINOS IR ĮRENGIMAI: ŠILUMOS PUNKTAI, MAZGAI, MODULIAI	Šilumos mazgas Žemaičių 2
II	II.3.	II.3.04.	MAŠINOS IR ĮRENGIMAI: ŠILUMOS PUNKTAI, MAZGAI, MODULIAI	Šilumos mazgas Žemaičių 4A
II	II.3.	II.3.04.	MAŠINOS IR ĮRENGIMAI: ŠILUMOS PUNKTAI, MAZGAI, MODULIAI	Šilumos mazgas Žemaičių 8
II	II.3.	II.3.04.	MAŠINOS IR ĮRENGIMAI: ŠILUMOS PUNKTAI, MAZGAI, MODULIAI	Šilumos mazgas. Statyb 27-29
II	II.3.	II.3.05.02.	Katilinių įrengimai	Automat.vandens minkšt.in.ireng
II	II.3.	II.3.05.02.	Katilinių įrengimai	Automatika
II	II.3.	II.3.05.02.	Katilinių įrengimai	Automatika Mel k
II	II.3.	II.3.05.02.	Katilinių įrengimai	Automatinis vandens minkštinimo filtras
II	II.3.	II.3.05.02.	Katilinių įrengimai	Biokuro kat pakūros ardėlių ke
II	II.3.	II.3.05.02.	Katilinių įrengimai	Ciklonas
II	II.3.	II.3.05.02.	Katilinių įrengimai	Ciklonas biokuro katilo ŽK
II	II.3.	II.3.05.02.	Katilinių įrengimai	Degiklis CK
II	II.3.	II.3.05.02.	Katilinių įrengimai	Degiklis GP-90 M WD33
II	II.3.	II.3.05.02.	Katilinių įrengimai	Degiklis PK
II	II.3.	II.3.05.02.	Katilinių įrengimai	Degiklis PK2
II	II.3.	II.3.05.02.	Katilinių įrengimai	Dujotekio vidaus varnzdynai
II	II.3.	II.3.05.02.	Katilinių įrengimai	Dujų reguliatorius
II	II.3.	II.3.05.02.	Katilinių įrengimai	Dūmų traukos ventilator Žagar
II	II.3.	II.3.05.02.	Katilinių įrengimai	Elektrifikuota dujų sklendė
II	II.3.	II.3.05.02.	Katilinių įrengimai	Elektros generatorius CK
II	II.3.	II.3.05.02.	Katilinių įrengimai	Elektros generatorius GK
II	II.3.	II.3.05.02.	Katilinių įrengimai	Elektros generatorius MK
II	II.3.	II.3.05.02.	Katilinių įrengimai	Elektros generatorius PK
II	II.3.	II.3.05.02.	Katilinių įrengimai	Elektros skirstykla
II	II.3.	II.3.05.02.	Katilinių įrengimai	Gamtinių dujų degiklisCIBUNIGAS
II	II.3.	II.3.05.02.	Katilinių įrengimai	Grandiklis transporteris
II	II.3.	II.3.05.02.	Katilinių įrengimai	Grandiklis transporteris D
II	II.3.	II.3.05.02.	Katilinių įrengimai	Iškrovimo transporteris
II	II.3.	II.3.05.02.	Katilinių įrengimai	Iškrovimo transporteris D
II	II.3.	II.3.05.02.	Katilinių įrengimai	Katilo valymo sistema automati
II	II.3.	II.3.05.02.	Katilinių įrengimai	Kondens dūmų ekonom PK
II	II.3.	II.3.05.02.	Katilinių įrengimai	Kondens dūmų ekonom PK D
II	II.3.	II.3.05.02.	Katilinių įrengimai	Kondensac ekonomaiž Centrininė k
II	II.3.	II.3.05.02.	Katilinių įrengimai	Kondensac ekonomaiž Centrininė k D
II	II.3.	II.3.05.02.	Katilinių įrengimai	Kondensac ekonomaiž Melioratorių k
II	II.3.	II.3.05.02.	Katilinių įrengimai	Kondensac ekonomaiž Melioratorių k D
II	II.3.	II.3.05.02.	Katilinių įrengimai	Kondensacinis ekonomazeris
II	II.3.	II.3.05.02.	Katilinių įrengimai	Kuro padavimo grandiklis trans
II	II.3.	II.3.05.02.	Katilinių įrengimai	Kuro padavimo grandiklis trans D
II	II.3.	II.3.05.02.	Katilinių įrengimai	Kuro transporteris
II	II.3.	II.3.05.02.	Katilinių įrengimai	Kuro tik automatinio vald sist
II	II.3.	II.3.05.02.	Katilinių įrengimai	Minkšto vandens talpa
II	II.3.	II.3.05.02.	Katilinių įrengimai	Pakl katiloNr1 dūmvamzdkeitim
II	II.3.	II.3.05.02.	Katilinių įrengimai	Pakl katiloNr2 dūmvamzdkeitim

II	II.3.	II.3.05.02.	Katilinių įrengimai	Pelenų transporteris
II	II.3.	II.3.05.02.	Katilinių įrengimai	Regulatorius 12D1, 12A/D1
II	II.3.	II.3.05.02.	Katilinių įrengimai	Rezerv elektros generat TP12H
II	II.3.	II.3.05.02.	Katilinių įrengimai	Sandėlio hidraulika
II	II.3.	II.3.05.02.	Katilinių įrengimai	Sandėlio hidraulika D
II	II.3.	II.3.05.02.	Katilinių įrengimai	Sandėlio skreperiai
II	II.3.	II.3.05.02.	Katilinių įrengimai	Sandėlio skreperiai D
II	II.3.	II.3.05.02.	Katilinių įrengimai	Sauso tipo ekonomaizeris
II	II.3.	II.3.05.02.	Katilinių įrengimai	Sauso tipo ekonomaizeris D
II	II.3.	II.3.05.02.	Katilinių įrengimai	Skysto kuro degiklis B70-2/3
II	II.3.	II.3.05.02.	Katilinių įrengimai	Skreperis L-11510 biokuro Centrinė katilinė
II	II.3.	II.3.05.02.	Katilinių įrengimai	Sraigtin transporteris I-7350
II	II.3.	II.3.05.02.	Katilinių įrengimai	Sraigtin transporteris I-7350 D
II	II.3.	II.3.05.02.	Katilinių įrengimai	Sraigtin transporteris L-8000
II	II.3.	II.3.05.02.	Katilinių įrengimai	Sraigtin transporteris L-8000 D
II	II.3.	II.3.05.02.	Katilinių įrengimai	Sraigtinis kompresori+putzmaus
II	II.3.	II.3.05.02.	Katilinių įrengimai	Sušalusio kuro trupintuvas
II	II.3.	II.3.05.02.	Katilinių įrengimai	Sušalusio kuro trupintuvas D
II	II.3.	II.3.05.02.	Katilinių įrengimai	Technologinis vamzd su armatūr
II	II.3.	II.3.05.02.	Katilinių įrengimai	Technologinių vamzd rekonst CK
II	II.3.	II.3.05.02.	Katilinių įrengimai	Technologinių vamzd rekonst PK
II	II.3.	II.3.05.02.	Katilinių įrengimai	Termofikac vidaus vamzdynai
II	II.3.	II.3.05.02.	Katilinių įrengimai	Termofikacinio vandens vamzdyn
II	II.3.	II.3.05.02.	Katilinių įrengimai	Termofikacinio vandens vamzdyn D
II	II.3.	II.3.05.02.	Katilinių įrengimai	Valdiklis Honeywell HVACLONCUBU
II	II.3.	II.3.05.02.	Katilinių įrengimai	Valdymo automatikos skydas MK
II	II.3.	II.3.05.02.	Katilinių įrengimai	Valdymo automatikos skydas VAS-K ŽagK
II	II.3.	II.3.05.02.	Katilinių įrengimai	Vandens minkštinimo įrenginys
II	II.3.	II.3.05.02.	Katilinių įrengimai	Žagarės k. biokuro katilo dūminių vamzdžių rekon
II	II.3.	II.3.05.02.	Katilinių įrengimai	O40468 - Automat.vandens minkštin.ąreng
II	II.3.	II.3.05.02.	Katilinių įrengimai	O40674 - Dabnio keitiklis BFE2-7.5kW
II	II.3.	II.3.05.02.	Katilinių įrengimai	O40675 - Dabnio keitiklis HITACHI 7.5kWsu met
II	II.3.	II.3.05.02.	Katilinių įrengimai	O40689 - Hidroforas 450V-GC
II	II.3.	II.3.05.02.	Katilinių įrengimai	O40693 - Dūlmok dūmavamzdžio val.ąreng
II	II.3.	II.3.05.02.	Katilinių įrengimai	O40694 - RegulatoriusXL100C 12D1/2AL/D
II	II.3.	II.3.05.02.	Katilinių įrengimai	O50685 - Valdiklis DigitalM-Bus remonte
II	II.3.	II.3.05.02.	Katilinių įrengimai	O50686 - Valdiklis M-Bus data logger
II	II.3.	II.3.05.02.	Katilinių įrengimai	O50687 - Siurblys TP32-200/2 BAQE3380V
II	II.3.	II.3.04.	MAŠINOS IR ĮRENGIMAI: ŠILUMOS PUNKTAI, MAZGAI, MODULIAI	O61133 - Nukalk DescalerPS50 Statyb 2A
II	II.3.	II.3.04.	MAŠINOS IR ĮRENGIMAI: ŠILUMOS PUNKTAI, MAZGAI, MODULIAI	O61134 - Nukalk DescalerPS50 Statyb 4A
II	II.3.	II.3.04.	MAŠINOS IR ĮRENGIMAI: ŠILUMOS PUNKTAI, MAZGAI, MODULIAI	O61135 - Nukalk DescalerPS50 Statyb 4
II	II.3.	II.3.04.	MAŠINOS IR ĮRENGIMAI: ŠILUMOS PUNKTAI, MAZGAI, MODULIAI	O61136 - Nukalk DescalerPS50 Draugyst 7
II	II.3.	II.3.04.	MAŠINOS IR ĮRENGIMAI: ŠILUMOS PUNKTAI, MAZGAI, MODULIAI	O61137 - Nukalk DescalerPS50 Draugyst 5
II	II.3.	II.3.04.	MAŠINOS IR ĮRENGIMAI: ŠILUMOS PUNKTAI, MAZGAI, MODULIAI	O61138 - Nukalk DescalerPS50 Draugyst 3
II	II.3.	II.3.04.	MAŠINOS IR ĮRENGIMAI: ŠILUMOS PUNKTAI, MAZGAI, MODULIAI	O61139 - Nukalk DescalerPS50 Draugyst 1
II	II.3.	II.3.04.	MAŠINOS IR ĮRENGIMAI: ŠILUMOS PUNKTAI, MAZGAI, MODULIAI	O61140 - Nukalk DescalerPS50 Upytės 15
II	II.3.	II.3.04.	MAŠINOS IR ĮRENGIMAI: ŠILUMOS PUNKTAI, MAZGAI, MODULIAI	O61141 - Nukalk DescalerPS50Miesto a5-1
II	II.3.	II.3.04.	MAŠINOS IR ĮRENGIMAI: ŠILUMOS PUNKTAI, MAZGAI, MODULIAI	O61142 - Nukalk DescalerPS50Miesto a5-2
II	II.3.	II.3.04.	MAŠINOS IR ĮRENGIMAI: ŠILUMOS PUNKTAI, MAZGAI, MODULIAI	O61143 - Nukalk DescalerPS50 Miesto a5A
II	II.3.	II.3.04.	MAŠINOS IR ĮRENGIMAI: ŠILUMOS PUNKTAI, MAZGAI, MODULIAI	O61144 - Nukalk DescalerPS50 Slanėius1
II	II.3.	II.3.04.	MAŠINOS IR ĮRENGIMAI: ŠILUMOS PUNKTAI, MAZGAI, MODULIAI	O61145 - Nukalk DescalerPS50 Slanėius3
II	II.3.	II.3.04.	MAŠINOS IR ĮRENGIMAI: ŠILUMOS PUNKTAI, MAZGAI, MODULIAI	O61146 - Nukalk DescalerPS50 Slanėius5
II	II.3.	II.3.04.	MAŠINOS IR ĮRENGIMAI: ŠILUMOS PUNKTAI, MAZGAI, MODULIAI	O61147 - Nukalk DescalerPS50 Parko 8
II	II.3.	II.3.04.	MAŠINOS IR ĮRENGIMAI: ŠILUMOS PUNKTAI, MAZGAI, MODULIAI	O61148 - Nukalk DescalerPS50 Parko 6
II	II.3.	II.3.04.	MAŠINOS IR ĮRENGIMAI: ŠILUMOS PUNKTAI, MAZGAI, MODULIAI	O61149 - Nukalk DescalerPS50 Slanėius3A
II	II.3.	II.3.04.	MAŠINOS IR ĮRENGIMAI: ŠILUMOS PUNKTAI, MAZGAI, MODULIAI	O61150 - Nukalk DescalerPS50 bemaie 4A
II	II.3.	II.3.04.	MAŠINOS IR ĮRENGIMAI: ŠILUMOS PUNKTAI, MAZGAI, MODULIAI	O61151 - Nukalk DescalerPS50 Latvia 1
II	II.3.	II.3.04.	MAŠINOS IR ĮRENGIMAI: ŠILUMOS PUNKTAI, MAZGAI, MODULIAI	O61152 - Nukalk DescalerPS50 Latvia 3
II	II.3.	II.3.04.	MAŠINOS IR ĮRENGIMAI: ŠILUMOS PUNKTAI, MAZGAI, MODULIAI	O61153 - Nukalk DescalerPS50 Vilniaus25
II	II.3.	II.3.04.	MAŠINOS IR ĮRENGIMAI: ŠILUMOS PUNKTAI, MAZGAI, MODULIAI	O61154 - Nukalk DescalerPS50 Vilniaus27
II	II.3.	II.3.04.	MAŠINOS IR ĮRENGIMAI: ŠILUMOS PUNKTAI, MAZGAI, MODULIAI	O61155 - Nukalk DescalerPS50 Vilniaus29
II	II.3.	II.3.04.	MAŠINOS IR ĮRENGIMAI: ŠILUMOS PUNKTAI, MAZGAI, MODULIAI	O61156 - Nukalk DescalerPS50 Pagarės12
II	II.3.	II.3.04.	MAŠINOS IR ĮRENGIMAI: ŠILUMOS PUNKTAI, MAZGAI, MODULIAI	O61157 - Nukalk DescalerPS50 MedpiotisA
II	II.3.	II.3.05.02.	Katilinių įrengimai	O90756 - Vaizdo kamerų Centr k.
II	II.3.	II.3.05.02.	Katilinių įrengimai	O90763 - Slėgio patikrinimo siurblysPE-Push
II	II.3.	II.3.05.02.	Katilinių įrengimai	O90767 - TermovizoriusFLIR E5
II	II.3.	II.3.05.02.	Katilinių įrengimai	O90771 - Pusautomatis Caddy Mig C200i
II	II.4.	II.4.01.	KITA ĮRANGA, PRIETAISAI, IRANKIAI, ĮRENGINIAI: VALDYMO, DUOMENŲ PERDAVIMO, KONTROLĖS	Apsaugos sistema (priešg+vaizdo k) PK
II	II.4.	II.4.01.	KITA ĮRANGA, PRIETAISAI, IRANKIAI, ĮRENGINIAI: VALDYMO, DUOMENŲ PERDAVIMO, KONTROLĖS	Oro kondicionavimo sistema
II	II.4.	II.4.02.	KITA ĮRANGA, PRIETAISAI, IRANKIAI, ĮRENGINIAI: ŠILUMOS KIEKIO APSKAITOS PRIETAISAI	Keitiklis MPC-310-ETH šil.sk. nuskaitymai
II	II.4.	II.4.02.	KITA ĮRANGA, PRIETAISAI, IRANKIAI, ĮRENGINIAI: ŠILUMOS KIEKIO APSKAITOS PRIETAISAI	ModulisNB-IoT,DAILY Aušros gimn.
II	II.4.	II.4.02.	KITA ĮRANGA, PRIETAISAI, IRANKIAI, ĮRENGINIAI: ŠILUMOS KIEKIO APSKAITOS PRIETAISAI	ModulisNB-IoT,DAILY Livon3 BalticHaus
II	II.4.	II.4.02.	KITA ĮRANGA, PRIETAISAI, IRANKIAI, ĮRENGINIAI: ŠILUMOS KIEKIO APSKAITOS PRIETAISAI	ModulisNB-IoT,DAILY Livon3 H.Mikalk im
II	II.4.	II.4.02.	KITA ĮRANGA, PRIETAISAI, IRANKIAI, ĮRENGINIAI: ŠILUMOS KIEKIO APSKAITOS PRIETAISAI	ModulisNB-IoT,DAILY MedžSA
II	II.4.	II.4.02.	KITA ĮRANGA, PRIETAISAI, IRANKIAI, ĮRENGINIAI: ŠILUMOS KIEKIO APSKAITOS PRIETAISAI	ModulisNB-IoT,DAILY Melior13
II	II.4.	II.4.02.	KITA ĮRANGA, PRIETAISAI, IRANKIAI, ĮRENGINIAI: ŠILUMOS KIEKIO APSKAITOS PRIETAISAI	ModulisNB-IoT,DAILY Mokyk2 qyvent
II	II.4.	II.4.02.	KITA ĮRANGA, PRIETAISAI, IRANKIAI, ĮRENGINIAI: ŠILUMOS KIEKIO APSKAITOS PRIETAISAI	ModulisNB-IoT,DAILY Msta.5-1
II	II.4.	II.4.02.	KITA ĮRANGA, PRIETAISAI, IRANKIAI, ĮRENGINIAI: ŠILUMOS KIEKIO APSKAITOS PRIETAISAI	ModulisNB-IoT,DAILY Msta.5-II
II	II.4.	II.4.02.	KITA ĮRANGA, PRIETAISAI, IRANKIAI, ĮRENGINIAI: ŠILUMOS KIEKIO APSKAITOS PRIETAISAI	ModulisNB-IoT,DAILY Msta. 5A
II	II.4.	II.4.02.	KITA ĮRANGA, PRIETAISAI, IRANKIAI, ĮRENGINIAI: ŠILUMOS KIEKIO APSKAITOS PRIETAISAI	ModulisNB-IoT,DAILY Msta. 7
II	II.4.	II.4.02.	KITA ĮRANGA, PRIETAISAI, IRANKIAI, ĮRENGINIAI: ŠILUMOS KIEKIO APSKAITOS PRIETAISAI	ModulisNB-IoT,DAILY Msta.5-IGrūstė
II	II.4.	II.4.02.	KITA ĮRANGA, PRIETAISAI, IRANKIAI, ĮRENGINIAI: ŠILUMOS KIEKIO APSKAITOS PRIETAISAI	ModulisNB-IoT,DAILY Msta.5-Ilkaltarūtė
II	II.4.	II.4.02.	KITA ĮRANGA, PRIETAISAI, IRANKIAI, ĮRENGINIAI: ŠILUMOS KIEKIO APSKAITOS PRIETAISAI	ModulisNB-IoT,DAILY Msta.5-Ilswedb
II	II.4.	II.4.02.	KITA ĮRANGA, PRIETAISAI, IRANKIAI, ĮRENGINIAI: ŠILUMOS KIEKIO APSKAITOS PRIETAISAI	ModulisNB-IoT,DAILY Slanč 1
II	II.4.	II.4.02.	KITA ĮRANGA, PRIETAISAI, IRANKIAI, ĮRENGINIAI: ŠILUMOS KIEKIO APSKAITOS PRIETAISAI	ModulisNB-IoT,DAILY Slanč 3
II	II.4.	II.4.02.	KITA ĮRANGA, PRIETAISAI, IRANKIAI, ĮRENGINIAI: ŠILUMOS KIEKIO APSKAITOS PRIETAISAI	ModulisNB-IoT,DAILY Slanč 3A
II	II.4.	II.4.02.	KITA ĮRANGA, PRIETAISAI, IRANKIAI, ĮRENGINIAI: ŠILUMOS KIEKIO APSKAITOS PRIETAISAI	ModulisNB-IoT,DAILY Slanč 5
II	II.4.	II.4.02.	KITA ĮRANGA, PRIETAISAI, IRANKIAI, ĮRENGINIAI: ŠILUMOS KIEKIO APSKAITOS PRIETAISAI	ModulisNB-IoT,DAILY Spaud 32-34
II	II.4.	II.4.02.	KITA ĮRANGA, PRIETAISAI, IRANKIAI, ĮRENGINIAI: ŠILUMOS KIEKIO APSKAITOS PRIETAISAI	ModulisNB-IoT,DAILY Spaud 36-38
II	II.4.	II.4.02.	KITA ĮRANGA, PRIETAISAI, IRANKIAI, ĮRENGINIAI: ŠILUMOS KIEKIO APSKAITOS PRIETAISAI	ModulisNB-IoT,DAILY Spaud 40-42
II	II.4.	II.4.02.	KITA ĮRANGA, PRIETAISAI, IRANKIAI, ĮRENGINIAI: ŠILUMOS KIEKIO APSKAITOS PRIETAISAI	ModulisNB-IoT,DAILY Žagarės 12
II	II.4.	II.4.02.	KITA ĮRANGA, PRIETAISAI, IRANKIAI, ĮRENGINIAI: ŠILUMOS KIEKIO APSKAITOS PRIETAISAI	ModulisNB-IoT,DAILY Žagarės 14
II	II.4.	II.4.02.	KITA ĮRANGA, PRIETAISAI, IRANKIAI, ĮRENGINIAI: ŠILUMOS KIEKIO APSKAITOS PRIETAISAI	ModulisNB-IoT,DAILY Žemaič14 Kult.cent
II	II.4.	II.4.02.	KITA ĮRANGA, PRIETAISAI, IRANKIAI, ĮRENGINIAI: ŠILUMOS KIEKIO APSKAITOS PRIETAISAI	ModulisNB-IoT,DAILY Žemaič1A, Jon PSC
II	II.4.	II.4.02.	KITA ĮRANGA, PRIETAISAI, IRANKIAI, ĮRENGINIAI: ŠILUMOS KIEKIO APSKAITOS PRIETAISAI	ModulisNB-IoT,DAILY Žemaitės 2-4
II	II.4.	II.4.02.	KITA ĮRANGA, PRIETAISAI, IRANKIAI, ĮRENGINIAI: ŠILUMOS KIEKIO APSKAITOS PRIETAISAI	Šil.sk MC602*UF Qn-2.5 Mei10
II	II.4.	II.4.02.	KITA ĮRANGA, PRIETAISAI, IRANKIAI, ĮRENGINIAI: ŠILUMOS KIEKIO APSKAITOS PRIETAISAI	Šil.sk MC602*UF Qn-2.5 Mei2
II	II.4.	II.4.02.	KITA ĮRANGA, PRIETAISAI, IRANKIAI, ĮRENGINIAI: ŠILUMOS KIEKIO APSKAITOS PRIETAISAI	Šil.sk MC602*UF Qn-2.5 Mei5
II	II.4.	II.4.02.	KITA ĮRANGA, PRIETAISAI, IRANKIAI, ĮRENGINIAI: ŠILUMOS KIEKIO APSKAITOS PRIETAISAI	Šil.sk MC602*UF Qn-2.5 Mei6
II	II.4.	II.4.02.	KITA ĮRANGA, PRIETAISAI, IRANKIAI, ĮRENGINIAI: ŠILUMOS KIEKIO APSKAITOS PRIETAISAI	Šil.sk MC602*UF Qn-2.5 Mei9





II	II.4.	II.4.02.	KITA ĮRANGA, PRIETAISAI, ĮRANKIAI, ĮRENGINIAI: ŠILUMOS KIEKIO APSKAITOS PRIETAISAI	Šil.sk MC603qp 6.0m3/h Liv.9 Aftatus
II	II.4.	II.4.02.	KITA ĮRANGA, PRIETAISAI, ĮRANKIAI, ĮRENGINIAI: ŠILUMOS KIEKIO APSKAITOS PRIETAISAI	Šil.sk MC603qp 6.0m3/h Stat.5 Saulutė darž
II	II.4.	II.4.02.	KITA ĮRANGA, PRIETAISAI, ĮRANKIAI, ĮRENGINIAI: ŠILUMOS KIEKIO APSKAITOS PRIETAISAI	Šil.sk MC603qp 1.5m3/h Ma1.1 JVK
II	II.4.	II.4.02.	KITA ĮRANGA, PRIETAISAI, ĮRANKIAI, ĮRENGINIAI: ŠILUMOS KIEKIO APSKAITOS PRIETAISAI	Šil.sk MC603qp 1.5m3/h Mst.a.4-2. Autodis
II	II.4.	II.4.03.	KITA ĮRANGA, PRIETAISAI, ĮRANKIAI, ĮRENGINIAI: KITI ŠILUMOS MATAVIMO IR REGULAVIMO PRIETAISAI	KV skaitikliai butuose
II	II.5.	II.5.01.	TRANSPORTO PRIEMONĖS: TRAKTORIAI, EKSKAVATORIAI, PAN.MECHANIZMAI	Krautuvas KramerKL19.5 ratinis
II	II.6.	II.6.	KITAS MATERIALUSIS TURTAS: BALDAI, SPEC. DRABUŽIAI, KLIMAI, UŽUOLAIDOS IR PAN. TURTAS	Apsaug-priešg signal Zagarės k
II	II.6.	II.6.	KITAS MATERIALUSIS TURTAS: BALDAI, SPEC. DRABUŽIAI, KLIMAI, UŽUOLAIDOS IR PAN. TURTAS	Daugiaf. jr. rašal. WF-8510DWF
II	II.6.	II.6.	KITAS MATERIALUSIS TURTAS: BALDAI, SPEC. DRABUŽIAI, KLIMAI, UŽUOLAIDOS IR PAN. TURTAS	IT ūkio modern. procesų vald.
II	II.6.	II.6.	KITAS MATERIALUSIS TURTAS: BALDAI, SPEC. DRABUŽIAI, KLIMAI, UŽUOLAIDOS IR PAN. TURTAS	Kompiuteris Lenovo V14-III. MUIZYDAI
II	II.6.	II.6.	KITAS MATERIALUSIS TURTAS: BALDAI, SPEC. DRABUŽIAI, KLIMAI, UŽUOLAIDOS IR PAN. TURTAS	Kompiuteris su programine įr. ADMA
II	II.6.	II.6.	KITAS MATERIALUSIS TURTAS: BALDAI, SPEC. DRABUŽIAI, KLIMAI, UŽUOLAIDOS IR PAN. TURTAS	Kompiuteris su programine įr. CK
II	II.6.	II.6.	KITAS MATERIALUSIS TURTAS: BALDAI, SPEC. DRABUŽIAI, KLIMAI, UŽUOLAIDOS IR PAN. TURTAS	Kompiuteris su programine įr. PK
II	II.6.	II.6.	KITAS MATERIALUSIS TURTAS: BALDAI, SPEC. DRABUŽIAI, KLIMAI, UŽUOLAIDOS IR PAN. TURTAS	Kompiuteris TC/HP Z2 G9 PAKLSCADA
II	II.6.	II.6.	KITAS MATERIALUSIS TURTAS: BALDAI, SPEC. DRABUŽIAI, KLIMAI, UŽUOLAIDOS IR PAN. TURTAS	Kompiuteris PK
II	II.6.	II.6.	KITAS MATERIALUSIS TURTAS: BALDAI, SPEC. DRABUŽIAI, KLIMAI, UŽUOLAIDOS IR PAN. TURTAS	KompMagnumM350/2000IN500.01S85 PK
II	II.6.	II.6.	KITAS MATERIALUSIS TURTAS: BALDAI, SPEC. DRABUŽIAI, KLIMAI, UŽUOLAIDOS IR PAN. TURTAS	Kondicionierius YJU4YH025
II	II.6.	II.6.	KITAS MATERIALUSIS TURTAS: BALDAI, SPEC. DRABUŽIAI, KLIMAI, UŽUOLAIDOS IR PAN. TURTAS	Lenovo ThinkPad T14+ThinkVisionT27 PASAKZ
II	II.6.	II.6.	KITAS MATERIALUSIS TURTAS: BALDAI, SPEC. DRABUŽIAI, KLIMAI, UŽUOLAIDOS IR PAN. TURTAS	Lenovo ThinkPad T14+ThinkVisionT27 SKUGA
II	II.6.	II.6.	KITAS MATERIALUSIS TURTAS: BALDAI, SPEC. DRABUŽIAI, KLIMAI, UŽUOLAIDOS IR PAN. TURTAS	LenovoThinkCentreM70q+LED27in JASIULAI
II	II.6.	II.6.	KITAS MATERIALUSIS TURTAS: BALDAI, SPEC. DRABUŽIAI, KLIMAI, UŽUOLAIDOS IR PAN. TURTAS	LenovoThinkCentreM70q+LED27in PASAKZD
II	II.6.	II.6.	KITAS MATERIALUSIS TURTAS: BALDAI, SPEC. DRABUŽIAI, KLIMAI, UŽUOLAIDOS IR PAN. TURTAS	LenovoThinkCentreM70q+LED27in SAKALGIN
II	II.6.	II.6.	KITAS MATERIALUSIS TURTAS: BALDAI, SPEC. DRABUŽIAI, KLIMAI, UŽUOLAIDOS IR PAN. TURTAS	LenovoThinkCentreM70q+LED27in SKUGAAR
II	II.6.	II.6.	KITAS MATERIALUSIS TURTAS: BALDAI, SPEC. DRABUŽIAI, KLIMAI, UŽUOLAIDOS IR PAN. TURTAS	LenovoThinkCentreM70q+LED27in SVELNAUJ
II	II.6.	II.6.	KITAS MATERIALUSIS TURTAS: BALDAI, SPEC. DRABUŽIAI, KLIMAI, UŽUOLAIDOS IR PAN. TURTAS	LenovoThinkCentreM70q+LED27in SVELNJOL
II	II.6.	II.6.	KITAS MATERIALUSIS TURTAS: BALDAI, SPEC. DRABUŽIAI, KLIMAI, UŽUOLAIDOS IR PAN. TURTAS	LenovoTPT1414in+ThinkVisionT27 ADOMAGE
II	II.6.	II.6.	KITAS MATERIALUSIS TURTAS: BALDAI, SPEC. DRABUŽIAI, KLIMAI, UŽUOLAIDOS IR PAN. TURTAS	LenovoTPT1414in+ThinkVisionT27 KAKCNIL
II	II.6.	II.6.	KITAS MATERIALUSIS TURTAS: BALDAI, SPEC. DRABUŽIAI, KLIMAI, UŽUOLAIDOS IR PAN. TURTAS	LenovoTPT1414in+ThinkVisionT27 SKIUDEGI
II	II.6.	II.6.	KITAS MATERIALUSIS TURTAS: BALDAI, SPEC. DRABUŽIAI, KLIMAI, UŽUOLAIDOS IR PAN. TURTAS	LenovoTPX13G1+ThinkVisionT27 MUIZYDAI
II	II.6.	II.6.	KITAS MATERIALUSIS TURTAS: BALDAI, SPEC. DRABUŽIAI, KLIMAI, UŽUOLAIDOS IR PAN. TURTAS	Paklionių k. IT operatorinės modernizavimas
II	II.6.	II.6.	KITAS MATERIALUSIS TURTAS: BALDAI, SPEC. DRABUŽIAI, KLIMAI, UŽUOLAIDOS IR PAN. TURTAS	Procesų valdymas ir automatiz
II	II.6.	II.6.	KITAS MATERIALUSIS TURTAS: BALDAI, SPEC. DRABUŽIAI, KLIMAI, UŽUOLAIDOS IR PAN. TURTAS	Serverinė spinta su kompiut ir PK
II	II.6.	II.6.	KITAS MATERIALUSIS TURTAS: BALDAI, SPEC. DRABUŽIAI, KLIMAI, UŽUOLAIDOS IR PAN. TURTAS	Serveris-HPE Proliant DL360p ADMA
II	II.6.	II.6.	KITAS MATERIALUSIS TURTAS: BALDAI, SPEC. DRABUŽIAI, KLIMAI, UŽUOLAIDOS IR PAN. TURTAS	Telemetrija DGN

Inventorinis numeris	Įvedimo į eksploataciją data	Taikymo kainoje data	Rekonstrukcijos ir remontų, didinančių turto vertę, atlikimo data	Nudėvėjimo (eksploat.) laikotarpis metai	Bendrosios veiklos turtas <sup>5</sup>	Pagal koncesijos nuomos sutartį valdomas turtas <sup>6</sup>	Suderinimo data ir nutarimo Nr.	Turtas naudojamas šilumos gamybai, panaudojant atsinaujinančius energijos išteklius <sup>11</sup>	LR klimato kaitos mažinimo, šiltnamio efekto sukėliančių dujų mažinimo, aplinkos apsaugos tikslus atitinkantis turtas <sup>10</sup>	Turto vienetai, sukurti/įsigyti įgyvendinant investicijas bandomojoje energetikos inovacijų aplinkoje <sup>12</sup>
(a)	(b)	(c)	(d)	(e)	(f)	(g)	(h)	(ch)	(i)	(in)
00020	14.09.2016	01.02.2018		4			2017-01-04 Nr. O3-5			
00018	30.09.2010	01.02.2018		4	B		2017-01-04 Nr. O3-5			
20011A	01.12.2009			4	B					
10001	01.11.2000	01.11.2015		50			2013-02-22 Nr. O3-50			
10021T	01.06.2002			48						
10001D	30.09.2015			0						
10022T	01.01.2007			44						
10022D	30.04.2010			0						
10019	01.11.2000			50						
10011T	01.11.2000	01.11.2000		50			IKI20030701			
10027T	01.06.2003			47						
10018T	01.10.2001			49						
10023	01.11.2000			50						
10030	04.12.2019	01.10.2021		50			2020-05-04 Nr. O3E-373			
10004	01.11.2000	01.11.2000		50			IKI20030701			
10005	01.01.2006	01.01.2006		45			0			
10029	30.09.2015	01.10.2016		35			2013-02-22 Nr. O3-50			
10029D	30.09.2015			0						
10031	04.12.2019	01.10.2021		35			2020-05-04 Nr. O3E-373			
20551	31.07.2018	01.08.2019		45			2019-04-26 Nr. O3E-117			
20550	01.01.2007			25						
20550D	30.04.2010			0						
40701	04.12.2019	01.10.2021		25			2020-05-04 Nr. O3E-373			
20548	01.06.2003			25						
20554	04.12.2019	01.10.2021		30			2020-05-04 Nr. O3E-373			
31750	01.11.2000			30						
31750D	30.09.2010			0						
31737	01.11.2000			30						
31737D	30.09.2010			0						
31737	01.11.2000			30						
31737D	30.09.2010			0						
31753	01.11.2000			30						
31753D	30.09.2010			0						
31753	01.11.2000			30						
31753D	30.09.2010			0						
31753	01.11.2000			30						
31753D	30.09.2010			0						
31737	01.11.2000			30						
31737D	30.09.2010			0						
30746	30.09.2010			30						
31737	01.11.2000			30						
1737D	30.09.2010			0						
31737	01.11.2000			30						
31737D	30.09.2010			0						
31737	01.11.2000			30						
31737D	30.09.2010			0						
31737	01.11.2000			30						
31737D	30.09.2010			0						
31737	01.11.2000			30						
31737D	30.09.2010			0						
31737	01.11.2000			30						
31737D	30.09.2010			0						
331532	01.11.2000			30						
1532REK	01.01.2008			30						
331763	01.11.2000			30						
330774	01.12.2003			30						
30774D	30.09.2010			0						
331735	01.11.2000			30						
1735REK	01.01.2008			30						
331739	01.11.2000			30						
1739REK	01.01.2008			30						
331735	01.11.2000			30						
1735REK	01.01.2008			30						
331731	01.11.2000			30						
331735	01.11.2000			30						
317352	01.11.2000			30						
317352D	30.09.2010			0						
317354	01.11.2000			30						
317356	01.11.2000			30						
317356D	30.09.2010			0						
317631	01.11.2000			30						
317631D	30.09.2010			0						
31732	01.11.2000			30						
31732D	30.09.2010			0						
31742	01.11.2000			30						
1742REK	01.01.2008			30						
331729	01.11.2000			30						
1729REK	01.01.2008			30						
331739	01.11.2000			30						
1739REK	01.01.2008			30						
331734	01.11.2000			30						
1734REK	01.01.2008			30						
331735	01.11.2000			30						
1735REK	01.01.2008			30						
331529	01.11.2000			30						
31529D	30.09.2010			0						
331729	01.11.2000			30						
1729REK	01.01.2008			30						
331735	01.11.2000			30						
1735REK	01.01.2008			30						
331763	01.11.2000			30						
1763REK	01.01.2008			30						
331735	01.11.2000			30						

1735REK	01.01.2008			30						
31735	01.11.2000			30						
1735REK	01.01.2008			30						
317355	01.11.2000			30						
31763	01.11.2000			30						
31763D	30.09.2010			0						
31763	30.09.2010			30						
31763D	30.09.2010			0						
31739	01.11.2000			30						
1739REK	01.01.2008			30						
31735	01.11.2000			30						
1735REK	01.01.2008			30						
31729	01.11.2000			30						
1729REK	01.01.2008			30						
31532	01.11.2000			30						
317421	01.11.2000			30						
317421R	01.01.2008			30						
30746	01.12.2002			30						
30746D	30.09.2010			0						
3015702	01.12.2023			30						
3015704	01.12.2023			30						
1769REK	01.01.2008			30						
317311	01.11.2000			30						
317311R	01.01.2008			30						
31728	01.11.2000			30						
31728D	30.09.2010			0						
31728	01.11.2000			30						
1728REK	01.01.2008			30						
31728	01.11.2000			30						
1728REK	01.01.2008			30						
31726	01.11.2000			30						
1726REK	01.01.2008			30						
31721	01.11.2000			30						
1721REK	01.01.2008			30						
1768REK	01.01.2008			30						
31742	01.11.2000			30						
31533	01.11.2000			30						
31735	01.11.2000			30						
31532	01.11.2000			30						
1735REK	01.01.2008			30						
1767REK	01.01.2008			30						
31747	01.11.2000			30						
31747D	30.09.2010			0						
317351	01.11.2000			30						
31739	01.11.2000			30						
31765	01.11.2000			30						
31739	01.11.2000			30						
31742	01.11.2000			30						
1765REK	01.01.2008			30						
1739REK	01.01.2008			30						
317272	01.11.2000			30						
317272	01.11.2000			30						
317272D	30.09.2010			0						
317273	01.11.2000			30						
317274	01.11.2000			30						
31727	01.11.2000			30						
31729	01.11.2000			30						
31533	01.11.2000			30						
31729	01.11.2000			30						
172REK	01.01.2008			30						
1768REK	01.01.2008			30						
1769REK	01.01.2008			30						
31763	01.11.2000			30						
31727	01.11.2000			30						
1727REK	01.01.2008			30						
1729REK	01.01.2008			30						
1533REK	01.01.2008			30						
1729REK	01.01.2008			30						
1763REK	01.01.2008			30						
31736	01.11.2000			30						
1736REK	01.01.2008			30						
1767REK	01.01.2008			30						
31741	01.11.2000			30						
31756	01.11.2000			30						
1756REK	01.01.2008			30						
317271	01.11.2000			30						
31727	01.11.2000			30						
1727REK	01.01.2008			30						
317271	01.11.2000			30						
31764	01.11.2000			30						
31725	01.11.2000			30						
31725D	30.09.2010			0						
31728	01.11.2000			30						
1728REK	01.01.2008			30						
31754	01.11.2000			30						
1754REK	01.01.2008			30						
31756	01.11.2000			30						
1756REK	01.01.2008			30						
31729	01.11.2000			30						
1729REK	01.01.2008			30						
31766	01.11.2000			30						
31743	01.11.2000			30						
1743REK	01.01.2008			30						
1770REK	01.01.2008			30						
31730	01.11.2000			30						
31730D	30.09.2010			0						
31532	01.11.2000			30						
1731REK	01.01.2008			30						
31733	01.11.2000			30						
317471	01.11.2000			30						

317471D	30.09.2010			0					
317472	30.09.2010			30					
317472D	30.09.2010			0					
331533	01.11.2000			30					
1533REK	01.01.2008			30					
331734	01.11.2000			30					
1734REK	01.01.2008			30					
331732	01.11.2000			30					
31732D	30.09.2010			0					
331726	01.11.2000			30					
1726REK	01.01.2008			30					
331754	01.11.2000			30					
1754REK	01.01.2008			30					
1771REK	01.01.2008			30					
31728	30.09.2010			30					
31728D	30.09.2010			0					
331728	01.11.2000			30					
1728REK	01.01.2008			30					
31740	30.09.2010			30					
31740D	30.09.2010			0					
331744	01.11.2000			30					
31744D	30.09.2010			0					
331740	01.11.2000			30					
31740D	30.09.2010			0					
317271D	30.09.2010			0					
331741	01.11.2000			30					
1741REK	01.01.2008			30					
331728	01.11.2000			30					
1728REK	01.01.2008			30					
331728	01.11.2000			30					
1728REK	01.01.2008			30					
3317281	01.11.2000			30					
331729	01.11.2000			30					
1729REK	01.01.2008			30					
331740	01.11.2000			30					
1733REK	01.01.2008			30					
31754	25.10.2019	01.10.2021		30		2020-05-04 Nr. O3E-373			
201421	30.09.2014	01.10.2016		30		2013-06-17 Nr. O3-223			
01421D	30.09.2014			0					
201424	30.09.2014	01.10.2016		30		2013-06-17 Nr. O3-223			
01424D	30.09.2014			0					
201430	30.09.2014	01.10.2016		30		2013-06-17 Nr. O3-223			
01430D	30.09.2014			0					
201402	30.09.2014	01.10.2016		30		2013-06-17 Nr. O3-223			
01402D	30.09.2014			0					
201401	30.09.2014	01.10.2016		30		2013-06-17 Nr. O3-223			
01401D	30.09.2014			0					
201402	30.09.2014	01.10.2016		30		2013-06-17 Nr. O3-223			
01402D	30.09.2014			0					
201403	30.09.2014	01.10.2016		30		2013-06-17 Nr. O3-223			
01403D	30.09.2014			0					
201405	30.09.2014	01.10.2016		30		2013-06-17 Nr. O3-223			
01405D	30.09.2014			0					
201403	30.09.2014	01.10.2016		30		2013-06-17 Nr. O3-223			
01403D	30.09.2014			0					
201406	30.09.2014	01.10.2016		30		2013-06-17 Nr. O3-223			
01406D	30.09.2014			0					
201404	30.09.2014	01.10.2016		30		2013-06-17 Nr. O3-223			
01404D	30.09.2014			0					
201405	30.09.2014	01.10.2016		30		2013-06-17 Nr. O3-223			
01405D	30.09.2014			0					
201407	30.09.2014	01.10.2016		30		2013-06-17 Nr. O3-223			
01407D	30.09.2014			0					
201406	30.09.2014	01.10.2016		30		2013-06-17 Nr. O3-223			
01406D	30.09.2014			0					
201408	30.09.2014	01.10.2016		30		2013-06-17 Nr. O3-223			
01408D	30.09.2014			0					
201407	30.09.2014	01.10.2016		30		2013-06-17 Nr. O3-223			
01407D	30.09.2014			0					
201409	30.09.2014	01.10.2016		30		2013-06-17 Nr. O3-223			
01409D	30.09.2014			0					
201404	30.09.2014	01.10.2016		30		2013-06-17 Nr. O3-223			
01404D	30.09.2014			0					
201401	30.09.2014	01.10.2016		30		2013-06-17 Nr. O3-223			
01401D	30.09.2014			0					
201407	30.09.2014	01.10.2016		30		2013-06-17 Nr. O3-223			
01407D	30.09.2014			0					
201419	23.11.2021	01.12.2022		30		2022-02-11 Nr. O3E-178			
201416	30.09.2014	01.10.2016		30		2013-06-17 Nr. O3-223			
01416D	30.09.2014			0					
201417	30.09.2014	01.10.2016		30		2013-06-17 Nr. O3-223			
01417D	30.09.2014			0					
201412	30.09.2014	01.10.2016		30		2013-06-17 Nr. O3-223			
01412D	30.09.2014			0					
201413	30.09.2014	01.10.2016		30		2013-06-17 Nr. O3-223			
01413D	30.09.2014			0					
201414	30.09.2014	01.10.2016		30		2013-06-17 Nr. O3-223			
01414D	30.09.2014			0					
201415	30.09.2014	01.10.2016		30		2013-06-17 Nr. O3-223			
01415D	30.09.2014			0					
201418	30.09.2014	01.10.2016		30		2013-06-17 Nr. O3-223			
01418D	30.09.2014			0					
201402	30.09.2014	01.10.2016		30		2013-06-17 Nr. O3-223			
01402D	30.09.2014			0					
201403	30.09.2014	01.10.2016		30		2013-06-17 Nr. O3-223			
01403D	30.09.2014			0					
201404	30.09.2014	01.10.2016		30		2013-06-17 Nr. O3-223			
01404D	30.09.2014			0					
201405	30.09.2014	01.10.2016		30		2013-06-17 Nr. O3-223			
01405D	30.09.2014			0					

201406	30.09.2014	01.10.2016		30			2013-06-17 Nr. O3-223		
01406D	30.09.2014			0					
201408	30.09.2014	01.10.2016		30			2013-06-17 Nr. O3-223		
01408D	30.09.2014			0					
201409	30.09.2014	01.10.2016		30			2013-06-17 Nr. O3-223		
01409D	30.09.2014			0					
201410	30.09.2014	01.10.2016		30			2013-06-17 Nr. O3-223		
01410D	30.09.2014			0					
201411	30.09.2014	01.10.2016		30			2013-06-17 Nr. O3-223		
01411D	30.09.2014			0					
201414	30.09.2014	01.10.2016		30			2013-06-17 Nr. O3-223		
01414D	30.09.2014			0					
30746	01.11.2000			30					
30746D	30.09.2010			0					
201412	30.09.2014	01.10.2016		30			2013-06-17 Nr. O3-223		
01412D	30.09.2014			0					
31531	01.11.2000			30					
31531D	30.09.2010			0					
201413	30.09.2014	01.10.2016		30			2013-06-17 Nr. O3-223		
01413D	30.09.2014			0					
31737	01.11.2000			30					
31737D	30.09.2010			0					
30137	01.11.2000			30					
30137D	30.09.2010			0					
201426	30.09.2014	01.10.2016		30			2013-06-17 Nr. O3-223		
01426D	30.09.2014			0					
201415	30.09.2014	01.10.2016		30			2013-06-17 Nr. O3-223		
01415D	30.09.2014			0					
30746	01.12.2002			30					
30746D	30.09.2010			30					
201416	30.09.2014	01.10.2016		30			2013-06-17 Nr. O3-223		
01416D	30.09.2014			0					
31737	01.11.2000			30					
31737D	30.09.2010			0					
31737	01.11.2000			30					
31737D	30.09.2010			30					
30737	01.11.2000			30					
30737D	30.09.2010			0					
201417	30.09.2014	01.10.2016		30			2013-06-17 Nr. O3-223		
01417D	30.09.2014			0					
201418	30.09.2014	01.10.2016		30			2013-06-17 Nr. O3-223		
01418D	30.09.2014			0					
30137	01.11.2000			30					
30137D	30.09.2010			0					
31737	01.11.2000			30					
31737D	30.09.2010			0					
201419	30.09.2014	01.10.2016		30			2013-06-17 Nr. O3-223		
01419D	30.09.2014			0					
201420	30.09.2014	01.10.2016		30			2013-06-17 Nr. O3-223		
01420D	30.09.2014			0					
31737	01.11.2000			30					
31737D	30.09.2010			0					
31737	01.11.2000			30					
31737D	30.09.2010			30					
201422	30.09.2014	01.10.2016		30			2013-06-17 Nr. O3-223		
01422D	30.09.2014			0					
201423	30.09.2014	01.10.2016		30			2013-06-17 Nr. O3-223		
01423D	30.09.2014			0					
31737	01.11.2000			30					
31737D	30.09.2010			30					
201425	30.09.2014	01.10.2016		30			2013-06-17 Nr. O3-223		
01425D	30.09.2014			0					
201427	30.09.2014	01.10.2016		30			2013-06-17 Nr. O3-223		
01427D	30.09.2014			0					
31753	01.11.2000			30					
31753D	30.09.2010			0					
31753	01.11.2000			30					
31753D	30.09.2010			0					
30755	01.11.2000			30					
30755D	30.09.2010			0					
201429	30.09.2014	01.10.2016		30			2013-06-17 Nr. O3-223		
01429D	30.09.2014			0					
30751	01.12.2002			30					
30751D	30.09.2010			0					
201431	30.09.2014	01.10.2016		30			2013-06-17 Nr. O3-223		
01431D	30.09.2014			0					
30746	01.12.2002			30					
30746D	30.09.2010			30					
30746	01.12.2002			30					
30746D	30.09.2010			0					
31753	01.11.2000			30					
31753D	30.09.2010			0					
30746	30.09.2010			30					
30746D	30.09.2010			0					
31753	01.11.2000			30					
31753D	30.09.2010			0					
31750	01.11.2000			30					
31750D	30.09.2010			0					
30751	01.12.2002			30					
30751D	30.09.2010			30					
30746	01.12.2002			30					
30746	01.12.2002			30					
31737	01.11.2000			30					
31737D	30.09.2010			0					
30746	01.12.2002			30					
30746	30.11.2002			30					
31737	30.09.2010			30					
31737D	30.09.2010			0					
201401	30.09.2014	01.10.2016		30			2013-06-17 Nr. O3-223		
01401D	30.09.2014			0					

31737	01.11.2000			30					
31737D	30.09.2010			0					
31750	01.11.2000			30					
31750D	30.09.2010			0					
31737	30.09.2010			30					
31737D	30.09.2010			0					
201411	30.09.2014	01.10.2016		30			2013-06-17 Nr. O3-223		
01411D	30.09.2014			0					
30746	04.12.2019	01.10.2021		30			2020-05-04 Nr. O3E-373		
30755	04.12.2019	01.10.2021		30			2020-05-04 Nr. O3E-373		
201410	30.09.2014	01.10.2016		30			2013-06-17 Nr. O3-223		
01410D	30.09.2014			0					
201428	30.09.2014	01.10.2016		30			2013-06-17 Nr. O3-223		
01428D	30.09.2014			0					
30527	01.12.2001			30					
30527T	01.01.2008			30					
30527T	01.12.2006			30					
30527T	01.12.2006			30					
30527	01.12.2001			30					
30527	01.12.2001			30					
30527	01.12.2001			30					
30527	01.12.2001			30					
30527	01.12.2001			30					
30527	01.12.2001			30					
30527	01.12.2001			30					
30527R	01.01.2008			30					
30527	01.12.2001			30					
31754	23.10.2020	01.12.2022		30			2022-02-11 Nr. O3E-178		
30724	01.11.2000			30					
30722	01.11.2000			30					
30724	01.11.2000			30					
30724	01.11.2000			30					
30724	01.11.2000			30					
30759	01.11.2000			30					
30758	01.11.2000			30					
30760	01.11.2000			30					
30749	01.11.2000			30					
30757	01.11.2000			30					
30758	01.11.2000			30					
30757	01.11.2000			30					
30752	01.11.2000			30					
30724	01.11.2000			30					
20553	04.12.2019	01.10.2021		30			2020-05-04 Nr. O3E-373		
10008	01.11.2000			50	B				
20542	01.08.2002	01.10.2016		27			2013-02-22 Nr. O3-50;		
20542D	30.09.2015			0					
20552	04.12.2019	01.10.2021		27			2020-05-04 Nr. O3E-373		
4019186	31.12.2025			27					
20549	01.01.2006			27					
40690	30.09.2015	01.10.2016		16			2013-02-22 Nr. O3-50	GREEN	
10690D	30.09.2015			0				GREEN	
40688	01.06.2008			16					
40601	01.06.2002			16					
40603	01.06.2003			16					
4018495	28.02.2025			16					
40692	30.11.2015	01.10.2016		16			2013-02-22 Nr. O-49	GREEN	
40602	01.06.2003			16					
40680	01.01.2004			16					
20547	01.10.2002			16					
40697	04.12.2019	01.10.2021		16			2020-05-04 Nr. O3E-373	GREEN	
40698	04.12.2019	01.10.2021		16			2020-05-04 Nr. O3E-373	GREEN	
40604	02.11.2011			16					
40686	01.01.2007			16					
40685	01.01.2007			16					
10685D	30.04.2010			0					
10686D	30.04.2010			0					
50674	30.09.2015	01.10.2016		10			2013-02-22 Nr. O3-50		
30674D	30.09.2015			0					
50697	08.05.2020	01.10.2021		5			2019-04-26 Nr. O3E-117		
50606	02.11.2011			10					
50696	04.12.2019	01.10.2021		10			2020-05-04 Nr. O3E-373		
50666	01.01.2007			10					
4018936	30.09.2025			10					
50700	31.12.2021	01.12.2022		10			2022-02-11 Nr. O3E-178		
50684	01.07.2016	01.02.2018		10			2017-01-04 Nr. O3-5		
60740	01.12.2005			15					
61066	01.10.2007			15					
61008	01.01.2006			15					
61000	01.01.2006			15					
61001	01.01.2006			15					
61002	01.01.2006			15					
61003	01.01.2006			15					
61069	01.10.2007			15					
61072	01.10.2007			15					
61070	01.10.2007			15					
61071	01.10.2007			15					
61053	01.01.2006			15					
61054	01.01.2006			15					
61025	01.01.2006			15					
61020	01.01.2006			15					
61026	01.01.2006			15					
61027	01.01.2006			15					
61021	01.01.2006			15					
61028	01.01.2006			15					
61022	01.01.2006			15					
61029	01.01.2006			15					
61016	01.01.2006			15					
61017	01.01.2006			15					
61061	01.01.2006			15					
61023	01.01.2006			15					
61018	01.01.2006			15					

O61024	01.01.2006			15					
O61019	01.01.2006			15					
O60726	01.11.2000			15					
O60727	01.11.2000			15					
O60728	01.11.2000			15					
O60719	01.11.2000			15					
O60722	01.11.2000			15					
O60724	01.11.2000			15					
O60725	01.11.2000			15					
O61068	01.10.2007			15					
O61040	01.01.2006			15					
O61067	01.10.2007			15					
O61043	01.01.2006			15					
O61041	01.01.2006			15					
O61042	01.01.2006			15					
O61044	01.01.2006			15					
O61073	01.10.2007			15					
O61074	01.10.2007			15					
O60848	01.12.2002			15					
O61049	01.01.2006			15					
O61063	01.01.2006			15					
O61045	01.01.2006			15					
O61047	01.01.2006			15					
O61048	01.01.2006			15					
O61062	01.01.2006			15					
O61030	01.01.2006			15					
O61031	01.01.2006			15					
O61032	01.01.2006			15					
O61033	01.01.2006			15					
O61034	01.01.2006			15					
O61035	01.01.2006			15					
O61036	01.01.2006			15					
O61037	01.01.2006			15					
O61038	01.01.2006			15					
O61039	01.01.2006			15					
O60851	01.12.2002			15					
O60850	01.12.2002			15					
O60853	01.12.2002			15					
O60849	01.12.2002			15					
O61004	01.01.2006			15					
O61006	01.01.2006			15					
O61007	01.01.2006			15					
O61010	01.01.2006			15					
O61011	01.01.2006			15					
O61012	01.01.2006			15					
O61060	01.01.2006			15					
O61013	01.01.2006			15					
O61009	01.01.2006			15					
O61055	01.01.2006			15					
O61056	01.01.2006			15					
O61057	01.01.2006			15					
O61058	01.01.2006			15					
O61059	01.01.2006			15					
O61014	01.01.2006			15					
O61015	01.01.2006			15					
O61052	01.01.2006			15					
O61050	01.01.2006			15					
O61051	01.01.2006			15					
O61101	01.01.2009			15					
O60852	01.12.2002			15					
O40109	01.05.2006			0					
O50602	01.06.2003			15					
O40608	23.12.2011			15					
FAM016171	30.06.2024			7					
O50690	04.04.2019			10					
O50695	04.12.2019			5					
O40706	30.09.2022			15			GREEN		
O40599	01.06.2002			15					
O40696	05.06.2018			15					
O40676	01.06.2003			15					
O40677	01.06.2003			15					
O50608	02.11.2011			15					
O40679	01.06.2003			4					
O40704	30.11.2021			10					
O40607	02.11.2011			15					
O50669	01.12.2012			15					
O50672	01.11.2013			15					
O50670	01.12.2012			15					
O50671	01.12.2012			15					
O50694	04.12.2019			10					
O40606	02.11.2011			15					
O50676	30.09.2015	01.10.2016		10		2013-02-22 Nr. O3-50			
O50676D	30.09.2015			0					
O50675	30.09.2015	01.10.2016		10		2013-02-22 Nr. O3-50			
O50675D	30.09.2015			0					
O40700	04.12.2019			10					
O40705	30.09.2022			15			GREEN		
FAM015799	31.12.2023			14					
O40683	01.12.2006			15					
O40683D	30.04.2010			0					
O40684	01.01.2007			15					
O40684D	30.04.2010			0					
O40605	02.11.2011			15					
O50681	30.09.2015	01.10.2016		10		2013-02-22 Nr. O3-50			
O50681D	30.09.2015			0					
O50692	04.12.2019			10					
O40699	04.12.2019			5					
O50603	01.06.2003			15					
O40702	31.07.2020	23.11.2021		16		2020-05-04 Nr. O3E-373.			
O40703	31.07.2020			16					

O50693	04.12.2019	23.11.2021		10		2020-05-04 Nr. O3E-373, 2022-02-11 Nr. O3E-178			
O50673	16.12.2014			10					
O50605	01.11.2011			15					
O50680	30.09.2015	01.10.2016		10		2013-02-22 Nr. O3-50			
O50680D	30.09.2015			0					
O50679	30.09.2015	01.10.2016		10		2013-02-22 Nr. O3-50			
O50679D	30.09.2015	01.10.2016		0		2013-02-22 Nr. O3-50			
O40691	30.09.2015	01.10.2016		15		2013-02-22 Nr. O3-50			
O40691D	30.09.2015	01.10.2016		0		2013-02-22 Nr. O3-50			
O50604	31.10.2011			15					
FAM016477	30.09.2024			10			GREEN		
O50678	30.09.2015	01.10.2016		10		2013-02-22 Nr. O3-50			
O50678D	30.09.2015			0					
O50677	30.09.2015	01.10.2016		10		2013-02-22 Nr. O3-50			
O50677D	30.09.2015			0					
O50689	05.04.2019			10					
O50683	30.09.2015	01.10.2016		10		2013-02-22 Nr. O3-50			
O50683D	30.09.2015			0					
O50691	04.12.2019			15					
O50699	31.12.2021			15					
O50698	31.12.2020			15					
O50607	02.11.2011			15					
O50682	30.09.2015	01.10.2016		15		2013-02-22 Nr. O3-50			
O50682D	30.09.2015			0					
O50688	03.08.2018			7					
O50701	30.09.2022			10			GREEN		
FAM016556	31.10.2024			10					
O40678	01.06.2003			15					
FAM015706	29.12.2023			16			GREEN		
O40468	2007.12.01			5					
O40674	2013.11.05			5					
O40675	2016.10.05			5					
O40689	2015.03.22			5					
O40693	2016.11.11			10					
O40694	2016.11.14			10					
O50685	2016.12.28			7					
O50686	2016.12.28			7					
O50687	2017.09.18			10					
O61133	2011.06.13			15					
O61134	2011.06.13			15					
O61135	2011.06.13			15					
O61136	2011.06.13			15					
O61137	2011.06.13			15					
O61138	2011.06.13			15					
O61139	2011.06.13			15					
O61140	2011.06.13			15					
O61141	2011.06.13			15					
O61142	2011.06.13			15					
O61143	2011.06.13			15					
O61144	2011.06.13			15					
O61145	2011.06.13			15					
O61146	2011.06.13			15					
O61147	2011.06.13			15					
O61148	2011.06.13			15					
O61149	2011.06.13			15					
O61150	2011.06.13			15					
O61151	2011.06.13			15					
O61152	2011.06.13			15					
O61153	2011.06.13			15					
O61154	2011.06.13			15					
O61155	2011.06.13			15					
O61156	2011.06.13			15					
O61157	2011.06.13			15					
O90756	2014.06.06			4					
O90763	2016.05.03			5					
O90767	2016.12.28			5					
O90771	2017.12.27			4					
FAM016342	01.08.2024			4					
FAM016416	30.09.2024			5	B				
FAM016436	30.09.2024			7					
FAM016460	30.09.2024			7					
FAM016459	30.09.2024			7					
FAM016458	30.09.2024			7					
FAM016437	30.09.2024			7					
FAM016438	30.09.2024			7					
FAM016461	30.09.2024			7					
FAM016439	30.09.2024			7					
FAM016440	30.09.2024			7					
FAM016441	30.09.2024			7					
FAM016442	30.09.2024			7					
FAM016455	30.09.2024			7					
FAM016454	30.09.2024			7					
FAM016453	30.09.2024			7					
FAM016444	30.09.2024			7					
FAM016443	30.09.2024			7					
FAM016445	30.09.2024			7					
FAM016446	30.09.2024			7					
FAM016448	30.09.2024			7					
FAM016447	30.09.2024			7					
FAM016449	30.09.2024			7					
FAM016450	30.09.2024			7					
FAM016451	30.09.2024			7					
FAM016457	30.09.2024			7					
FAM016456	30.09.2024			7					
FAM016452	30.09.2024			7					
O61271	30.06.2016	01.02.2018		7		2017-01-04 Nr. O3-5			
O61263	30.06.2016	01.02.2018		7		2017-01-04 Nr. O3-5			
O61266	30.06.2016	01.02.2018		7		2017-01-04 Nr. O3-5			
O61267	30.06.2016	01.02.2018		7		2017-01-04 Nr. O3-5			
O61270	30.06.2016	01.02.2018		7		2017-01-04 Nr. O3-5			

61262	30.06.2016	01.02.2018		7		2017-01-04 Nr. O3-5			
61272	30.06.2016	01.02.2018		7		2017-01-04 Nr. O3-5			
61273	30.06.2016	01.02.2018		7		2017-01-04 Nr. O3-5			
61274	30.06.2016	01.02.2018		7		2017-01-04 Nr. O3-5			
61264	30.06.2016	01.02.2018		7		2017-01-04 Nr. O3-5			
61265	30.06.2016	01.02.2018		7		2017-01-04 Nr. O3-5			
61268	30.06.2016	01.02.2018		7		2017-01-04 Nr. O3-5			
61269	30.06.2016	01.02.2018		7		2017-01-04 Nr. O3-5			
61260	19.03.2015			7					
61275	30.06.2016	01.02.2018		7		2017-01-04 Nr. O3-5			
61261	19.03.2015			7					
61241	30.11.2013			7					
61240	30.11.2013			7					
61246	31.10.2014			7					
61249	31.10.2014			7					
61247	31.10.2014			7					
61248	31.10.2014			7					
61250	31.10.2014			7					
61251	31.10.2014			7					
61244	30.11.2013			7					
61245	30.11.2013			7					
61286	04.07.2017	01.08.2019		7		2017-01-04 Nr. O3-5			
61252	31.10.2014			7					
61255	31.10.2014			7					
61285	04.07.2017	01.08.2019		7		2017-01-04 Nr. O3-5			
61281	04.07.2017	01.08.2019		7		2017-01-04 Nr. O3-5			
61282	04.07.2017	01.08.2019		7		2017-01-04 Nr. O3-5			
61283	04.07.2017	01.08.2019		7		2017-01-04 Nr. O3-5			
61258	31.10.2014			7					
61254	31.10.2014			7					
61253	31.10.2014			7					
61256	31.10.2014			7					
61257	31.10.2014			7					
61242	30.11.2013			7					
61243	30.11.2013			7					
61193	01.11.2012			7					
61194	01.11.2012			7					
61195	01.11.2012			7					
61280	04.07.2017	01.08.2019		7		2017-01-04 Nr. O3-5			
61284	04.07.2017	01.08.2019		7		2017-01-04 Nr. O3-5			
61276	04.07.2017	01.08.2019		7		2017-01-04 Nr. O3-5			
61279	04.07.2017	01.08.2019		7		2017-01-04 Nr. O3-5			
61259	31.10.2014			7					
61205	01.11.2012			7					
61220	01.11.2012			7					
61277	04.07.2017	01.08.2019		7		2017-01-04 Nr. O3-5			
61278	04.07.2017	01.08.2019		7		2017-01-04 Nr. O3-5			
61210	01.11.2012			7					
61211	01.11.2012			7					
61212	01.11.2012			7					
61209	01.11.2012			7					
61213	01.11.2012			7					
61223	01.11.2012			7					
61224	01.11.2012			7					
61329	09.06.2020			7					
61312	08.05.2019			7					
61310	08.05.2019			7					
61311	08.05.2019			7					
61292	06.06.2018			7					
61293	06.06.2018			7					
61294	06.06.2018			7					
61295	06.06.2018			7					
61296	06.06.2018			7					
61297	06.06.2018			7					
61298	06.06.2018			7					
61299	06.06.2018			7					
61287	06.06.2018			7					
61288	06.06.2018			7					
61289	06.06.2018			7					
61290	06.06.2018			7					
61291	06.06.2018			7					
61331	09.06.2020			7					
61330	09.06.2020			7					
61333	09.06.2020			7					
61335	09.06.2020			7					
61334	09.06.2020			7					
61313	08.05.2019			7					
61300	06.06.2018			7					
61301	06.06.2018			7					
61302	06.06.2018			7					
61303	06.06.2018			7					
61304	06.06.2018			7					
61305	06.06.2018			7					
61306	06.06.2018			7					
61307	06.06.2018			7					
61308	06.06.2018			7					
61309	06.06.2018			7					
61316	08.05.2019			7					
61317	08.05.2019			7					
61318	08.05.2019			7					
61319	08.05.2019			7					
61315	08.05.2019			7					
61332	09.06.2020			7					
61314	08.05.2019			7					
61341	09.06.2020			7					
61343	30.06.2020			7					
61320	08.05.2019			7					
61321	08.05.2019			7					
61322	08.05.2019			7					
61323	08.05.2019			7					

O61338	09.06.2020		7						
O61340	09.06.2020		7						
O61337	09.06.2020		7						
O61336	09.06.2020		7						
O61324	08.05.2019		7						
O61326	08.05.2019		7						
O61328	08.05.2019		7						
O61339	09.06.2020		7						
O61325	08.05.2019		7						
O61327	08.05.2019		7						
O61342	30.06.2020		7						
O61344	30.09.2021		7						
O61345	30.09.2021		7						
O61346	30.09.2021		7						
O61348	30.09.2021		7						
O61349	30.09.2021		7						
O61347	30.09.2021		7						
O61350	30.09.2021		7						
O61351	30.09.2021		7						
O61353	30.09.2021		7						
O61352	30.09.2021		7						
O61359	30.09.2021		7						
O61358	30.09.2021		7						
O61354	30.09.2021		7						
O61355	30.09.2021		7						
O61356	30.09.2021		7						
O61357	30.09.2021		7						
O61360	30.09.2021		7						
FAM016421	30.09.2024		7						
FAM016422	30.09.2024		7						
FAM016424	30.09.2024		7						
FAM016425	30.09.2024		7						
FAM016423	30.09.2024		7						
O61361	19.09.2022		7						
O61362	19.09.2022		7						
O61367	19.09.2022		7						
O61369	19.09.2022		7						
O61366	19.09.2022		7						
O61365	19.09.2022		7						
FAM016418	30.09.2024		7						
FAM016420	30.09.2024		7						
FAM016417	30.09.2024		7						
FAM016419	30.09.2024		7						
FAM016428	30.09.2024		7						
FAM016426	30.09.2024		7						
FAM016427	30.09.2024		7						
O61370	19.09.2022		7						
O61363	19.09.2022		7						
FAM015705	01.12.2023		7						
O61364	19.09.2022		7						
FAM015703	01.12.2023		7						
FAM014539	30.11.2023		7						
FAM014539	30.11.2023		7						
O61377	19.09.2022		7						
O61371	19.09.2022		7						
O61372	19.09.2022		7						
FAM016429	30.09.2024		7						
FAM016430	30.09.2024		7						
FAM014MAGJ23001	30.11.2023		7						
FAM014MAGJ23001	30.11.2023		7						
Šilumos skaitikliai 2023527	30.11.2023		7						
FAM014528	30.11.2023		7						
FAM014528	30.11.2023		7						
O61373	19.09.2022		7						
O61374	19.09.2022		7						
FAM014529	30.11.2023		7						
FAM014529	30.11.2023		7						
FAM014530	30.11.2023		7						
FAM014530	30.11.2023		7						
FAM014531	30.11.2023		7						
FAM014531	30.11.2023		7						
FAM014532	30.11.2023		7						
FAM014532	30.11.2023		7						
FAM014533	30.11.2023		7						
FAM014533	30.11.2023		7						
FAM016339	01.08.2024		7						
FAM018700	30.06.2025		7						
FAM016432	30.09.2024		7						
FAM016434	30.09.2024		7						
FAM018692	30.06.2025		7						
FAM018694	30.06.2025		7						
O61375	19.09.2022		7						
FAM016431	30.09.2024		7						
FAM016433	30.09.2024		7						
FAM014534	30.11.2023		7						
FAM014534	30.11.2023		7						
FAM014535MAGJ23001	30.11.2023		7						
Šilumos skaitikliai 2023	30.11.2023		7						
FAM014537	30.11.2023		7						
FAM014537	30.11.2023		7						
FAM014536	30.11.2023		7						
FAM014536	30.11.2023		7						
FAM014538	30.11.2023		7						
FAM014538	30.11.2023		7						
FAM018695	30.06.2025		7						
O61376	19.09.2022		7						
FAM016340	01.08.2024		7						
FAM016341	01.08.2024		7						
FAM016435	30.09.2024		7						
FAM018699	30.06.2025		7						
FAM018697	30.06.2025		7						

4018698	30.06.2025			7						
4018696	30.06.2025			7						
61368	19.09.2022			7						
4018693	30.06.2025			7						
90789	31.12.2018			6						
70828	15.03.2017			10						
90745	31.12.2010			4						
90766	27.12.2016	01.02.2018		5	B		2017-01-04 Nr. O3-5			
90768	31.12.2016	01.02.2018		10	B		2017-01-04 Nr. O3-5			
90777	12.07.2021			3	B					
90775	22.12.2020			3	B					
90774	22.12.2020			3						
90773	22.12.2020			3						
4018622	30.04.2025			3						
90776	17.06.2021			3						
90762	29.02.2016	01.02.2018		3			2017-01-04 Nr. O3-5			
90769	31.12.2016	01.02.2018		4			2017-01-04 Nr. O3-5			
4018620	30.04.2025			3	B					
4018621	30.04.2025			3						
90786	31.03.2022			3						
90783	31.03.2022			3	B					
90787	31.03.2022			3						
90785	31.03.2022			3						
90788	31.03.2022			3						
90784	31.03.2022			3	B					
90781	31.03.2022			3						
90780	31.03.2022			3	B					
90782	31.03.2022			3						
90779	31.03.2022			3	B					
4019187	31.12.2025			3						
90744	30.09.2010			10	B					
90778	31.01.2022			6						
90772	07.05.2020			3	B					
80814	31.12.2012			10						

Ataskaitinio laikotarpio pradžiai											
Įsigijimo savikaina, iš viso:	Įsigijimo savikainos dalis iš						Nesuderinta vertė	Reguliuojamų kainų verslo vienetams ir paslaugoms (produktams)	Turto reguliavimo apskaitoje		
	ES strukt. fondų	Dotacijų, subsidijų	ATL lėšomis	Kiti finansavimo šaltiniai <sup>23</sup>	Vartotojų	Ūkio subjekto lėšų			Nudėvėtina įsigijimo savikaina (leidžiamos priskirti turto vertės)	Suakauptas nusidėvėjim. (leidžiamos priskirti turto vertės)	Nudėvėtina likutinė vertė (leidžiamos priskirti turto vertės)
Eur	Eur	Eur	Eur	Eur	Eur	Eur	Eur	Eur	Eur	Eur	
(j)	(k)	(l)	(m)	(n)	(o)	(p)=(j)-(k)-(l)-(m)-(n)-(o)	(q)	(r)	(s)=(p)-(q)-(r)	(t)	(u)=(s)-(t)
3 367	-	-	-	-	-	3 367	-	-	3 367	3 367	-
12 711	-	-	-	-	-	12 711	12 711	-	-	-	-
4 634	-	-	-	-	-	4 634	4 634	-	-	-	-
43 470	-	-	-	-	-	43 470	-	-	43 470	16 546	26 924
203 058	-	-	-	-	-	203 058	-	-	203 058	112 423	90 636
12 494	12 494	-	-	-	-	-	-	-	-	-	-
15 507	-	-	-	-	-	15 507	-	-	15 507	7 325	8 182
35 548	35 548	-	-	-	-	-	-	-	-	-	-
173 692	-	-	-	-	-	173 692	-	-	173 692	103 642	70 050
579	-	-	-	-	-	579	-	-	579	362	217
129 205	-	-	-	-	-	129 205	-	-	129 205	69 125	60 080
46 612	-	-	-	-	-	46 612	-	-	46 612	26 358	20 254
6 372	-	-	-	-	-	6 372	-	-	6 372	3 698	2 673
57 751	-	-	-	-	-	57 751	-	-	57 751	5 775	51 976
8 804	-	-	-	-	-	8 804	-	-	8 804	5 746	3 059
109 218	-	-	-	-	-	109 218	-	-	109 218	61 347	47 871
78 354	-	-	-	-	-	78 354	-	-	78 354	20 649	57 705
58 039	58 039	-	-	-	-	-	-	-	-	-	-
18 799	-	-	-	-	-	18 799	-	-	18 799	2 686	16 113
25 000	-	-	-	-	-	25 000	-	-	25 000	3 365	21 635
813	-	-	-	-	-	813	-	-	813	659	154
2 673	2 673	-	-	-	-	-	-	-	-	-	-
11 279	-	-	-	-	-	11 279	3 800	-	7 479	1 496	5 983
13 499	-	-	-	-	-	13 499	-	-	13 499	13 499	0
5 274	-	-	-	-	-	5 274	-	-	5 274	879	4 395
4 862	-	-	-	-	-	4 862	-	-	4 862	3 133	1 729
2 927	2 927	-	-	-	-	-	-	-	-	-	-
4 501	-	-	-	-	-	4 501	-	-	4 501	3 923	579
565	565	-	-	-	-	-	-	-	-	-	-
1 824	-	-	-	-	-	1 824	-	-	1 824	1 439	385
545	545	-	-	-	-	-	-	-	-	-	-
2 115	-	-	-	-	-	2 115	-	-	2 115	1 695	420
575	575	-	-	-	-	-	-	-	-	-	-
5 214	-	-	-	-	-	5 214	-	-	5 214	4 497	717
753	753	-	-	-	-	-	-	-	-	-	-
5 675	-	-	-	-	-	5 675	-	-	5 675	3 707	1 968
3 313	3 313	-	-	-	-	-	-	-	-	-	-
3 085	-	-	-	-	-	3 085	-	-	3 085	2 414	671
964	964	-	-	-	-	-	-	-	-	-	-
21 629	-	-	-	-	-	21 629	-	-	21 629	11 598	10 030
16 925	16 925	-	-	-	-	-	-	-	-	-	-
11 756	-	-	-	-	-	11 756	-	-	11 756	10 952	804
4 109	-	-	-	-	-	4 109	-	-	4 109	2 252	1 856
3 304	3 304	-	-	-	-	-	-	-	-	-	-
6 589	-	-	-	-	-	6 589	-	-	6 589	4 093	2 496
4 289	4 289	-	-	-	-	-	-	-	-	-	-
8 509	-	-	-	-	-	8 509	-	-	8 509	5 084	3 425
5 961	5 961	-	-	-	-	-	-	-	-	-	-
5 959	-	-	-	-	-	5 959	-	-	5 959	3 456	2 502
4 392	4 392	-	-	-	-	-	-	-	-	-	-
4 067	-	-	-	-	-	4 067	-	-	4 067	2 364	1 702
2 987	2 987	-	-	-	-	-	-	-	-	-	-
174	-	-	-	-	-	174	-	-	174	159	15
1 791	-	-	-	-	-	1 791	-	-	1 791	1 028	763
1 059	-	-	-	-	-	1 059	-	-	1 059	688	371
6 861	-	-	-	-	-	6 861	-	-	6 861	4 550	2 311
3 410	3 410	-	-	-	-	-	-	-	-	-	-
1 033	-	-	-	-	-	1 033	-	-	1 033	943	90
4 182	-	-	-	-	-	4 182	-	-	4 182	2 401	1 781
635	-	-	-	-	-	635	-	-	635	579	55
2 780	-	-	-	-	-	2 780	-	-	2 780	1 596	1 184
465	-	-	-	-	-	465	-	-	465	425	40
2 236	-	-	-	-	-	2 236	-	-	2 236	1 284	952
872	-	-	-	-	-	872	-	-	872	796	76
226	-	-	-	-	-	226	-	-	226	215	11
1 242	-	-	-	-	-	1 242	-	-	1 242	770	472
812	812	-	-	-	-	-	-	-	-	-	-
341	-	-	-	-	-	341	-	-	341	325	16
902	-	-	-	-	-	902	-	-	902	558	345
593	593	-	-	-	-	-	-	-	-	-	-
1 421	-	-	-	-	-	1 421	-	-	1 421	993	427
692	692	-	-	-	-	-	-	-	-	-	-
12 625	-	-	-	-	-	12 625	-	-	12 625	9 586	3 039
4 558	4 558	-	-	-	-	-	-	-	-	-	-
2 277	-	-	-	-	-	2 277	-	-	2 277	2 079	198
15 522	-	-	-	-	-	15 522	-	-	15 522	8 912	6 610
1 271	-	-	-	-	-	1 271	-	-	1 271	1 161	110
24 800	-	-	-	-	-	24 800	-	-	24 800	14 239	10 561
3 804	-	-	-	-	-	3 804	-	-	3 804	3 474	330
33 577	-	-	-	-	-	33 577	-	-	33 577	19 279	14 298
1 562	-	-	-	-	-	1 562	-	-	1 562	1 426	136
3 210	-	-	-	-	-	3 210	-	-	3 210	1 843	1 367
2 881	-	-	-	-	-	2 881	-	-	2 881	2 631	250
10 957	-	-	-	-	-	10 957	-	-	10 957	6 291	4 666
2 467	-	-	-	-	-	2 467	-	-	2 467	1 837	630
966	966	-	-	-	-	-	-	-	-	-	-
464	-	-	-	-	-	464	-	-	464	423	40
2 333	-	-	-	-	-	2 333	-	-	2 333	1 339	993
486	-	-	-	-	-	486	-	-	486	444	42
1 773	-	-	-	-	-	1 773	-	-	1 773	1 018	755
4 373	-	-	-	-	-	4 373	-	-	4 373	3 993	380
24 565	-	-	-	-	-	24 565	-	-	24 565	14 104	10 460
1 182	-	-	-	-	-	1 182	-	-	1 182	1 080	103

4 978	-	-	-	-	-	4 978	-	-	4 978	2 858	2 120
956	-	-	-	-	-	956	-	-	956	873	83
2 825	-	-	-	-	-	2 825	-	-	2 825	1 622	1 203
741	-	-	-	-	-	741	-	-	741	706	35
44 744	-	-	-	-	-	44 744	-	-	44 744	37 314	7 430
627	627	-	-	-	-	-	-	-	-	-	-
9 472	-	-	-	-	-	9 472	-	-	9 472	6 150	3 323
5 607	5 607	-	-	-	-	-	-	-	-	-	-
7 352	-	-	-	-	-	7 352	-	-	7 352	6 714	638
36 817	-	-	-	-	-	36 817	-	-	36 817	21 140	15 678
4 092	-	-	-	-	-	4 092	-	-	4 092	3 737	355
31 516	-	-	-	-	-	31 516	-	-	31 516	18 095	13 420
993	-	-	-	-	-	993	-	-	993	906	86
3 387	-	-	-	-	-	3 387	-	-	3 387	1 945	1 442
521	-	-	-	-	-	521	-	-	521	497	25
1 691	-	-	-	-	-	1 691	-	-	1 691	1 545	147
10 633	-	-	-	-	-	10 633	-	-	10 633	6 105	4 528
13 143	-	-	-	-	-	13 143	-	-	13 143	11 219	1 924
2 167	2 167	-	-	-	-	-	-	-	-	-	-
87 510	-	-	-	-	-	87 510	-	-	87 510	2 917	84 593
24 467	-	-	-	-	-	24 467	-	-	24 467	816	23 651
816	-	-	-	-	-	816	-	-	816	488	348
3 902	-	-	-	-	-	3 902	-	-	3 902	3 563	339
9 573	-	-	-	-	-	9 573	-	-	9 573	5 496	4 076
891	-	-	-	-	-	891	-	-	891	528	363
633	633	-	-	-	-	-	-	-	-	-	-
6 429	-	-	-	-	-	6 429	-	-	6 429	5 625	804
32 694	-	-	-	-	-	32 694	-	-	32 694	18 772	13 922
1 636	-	-	-	-	-	1 636	-	-	1 636	1 494	142
33 283	-	-	-	-	-	33 283	-	-	33 283	19 110	14 173
2 491	-	-	-	-	-	2 491	-	-	2 491	2 274	216
31 221	-	-	-	-	-	31 221	-	-	31 221	17 926	13 295
7 631	-	-	-	-	-	7 631	-	-	7 631	6 969	663
21 590	-	-	-	-	-	21 590	-	-	21 590	12 396	9 193
557	-	-	-	-	-	557	-	-	557	320	237
547	-	-	-	-	-	547	-	-	547	522	26
4 953	-	-	-	-	-	4 953	-	-	4 953	4 720	232
911	-	-	-	-	-	911	-	-	911	831	79
1 821	-	-	-	-	-	1 821	-	-	1 821	1 736	86
5 891	-	-	-	-	-	5 891	-	-	5 891	3 382	2 508
518	-	-	-	-	-	518	-	-	518	298	221
2 073	-	-	-	-	-	2 073	-	-	2 073	1 435	638
1 040	1 040	-	-	-	-	-	-	-	-	-	-
490	-	-	-	-	-	490	-	-	490	467	23
1 043	-	-	-	-	-	1 043	-	-	1 043	994	49
1 498	-	-	-	-	-	1 498	-	-	1 498	1 278	220
1 418	-	-	-	-	-	1 418	-	-	1 418	1 295	123
340	-	-	-	-	-	340	-	-	340	324	16
3 269	-	-	-	-	-	3 269	-	-	3 269	1 877	1 392
5 478	-	-	-	-	-	5 478	-	-	5 478	3 146	2 333
32	-	-	-	-	-	32	-	-	32	30	2
1 881	-	-	-	-	-	1 881	-	-	1 881	1 066	815
1 439	1 439	-	-	-	-	-	-	-	-	-	-
1 105	-	-	-	-	-	1 105	-	-	1 105	1 053	52
111	-	-	-	-	-	111	-	-	111	106	5
753	-	-	-	-	-	753	-	-	753	688	65
405	-	-	-	-	-	405	-	-	405	370	35
1 144	-	-	-	-	-	1 144	-	-	1 144	1 045	99
1 680	-	-	-	-	-	1 680	-	-	1 680	1 534	146
781	-	-	-	-	-	781	-	-	781	448	332
430	-	-	-	-	-	430	-	-	430	247	183
486	-	-	-	-	-	486	-	-	486	279	207
3 968	-	-	-	-	-	3 968	-	-	3 968	3 623	344
222	-	-	-	-	-	222	-	-	222	211	11
3 446	-	-	-	-	-	3 446	-	-	3 446	1 979	1 467
1 031	-	-	-	-	-	1 031	-	-	1 031	592	439
24 093	-	-	-	-	-	24 093	-	-	24 093	13 834	10 260
2 509	-	-	-	-	-	2 509	-	-	2 509	1 441	1 069
2 627	-	-	-	-	-	2 627	-	-	2 627	1 508	1 119
1 460	-	-	-	-	-	1 460	-	-	1 460	1 333	127
6 362	-	-	-	-	-	6 362	-	-	6 362	3 653	2 709
6 833	-	-	-	-	-	6 833	-	-	6 833	3 923	2 910
1 245	-	-	-	-	-	1 245	-	-	1 245	1 187	59
652	-	-	-	-	-	652	-	-	652	595	57
4 212	-	-	-	-	-	4 212	-	-	4 212	2 418	1 794
1 896	-	-	-	-	-	1 896	-	-	1 896	1 085	812
322	-	-	-	-	-	322	-	-	322	294	28
3 093	-	-	-	-	-	3 093	-	-	3 093	1 776	1 317
550	-	-	-	-	-	550	-	-	550	525	26
20 722	-	-	-	-	-	20 722	-	-	20 722	17 281	3 441
9 634	-	-	-	-	-	9 634	-	-	9 634	5 699	3 935
6 484	6 484	-	-	-	-	-	-	-	-	-	-
652	-	-	-	-	-	652	-	-	652	595	57
4 094	-	-	-	-	-	4 094	-	-	4 094	2 351	1 744
391	-	-	-	-	-	391	-	-	391	357	34
2 557	-	-	-	-	-	2 557	-	-	2 557	1 468	1 089
2 462	-	-	-	-	-	2 462	-	-	2 462	2 248	214
27 392	-	-	-	-	-	27 392	-	-	27 392	15 728	11 664
1 187	-	-	-	-	-	1 187	-	-	1 187	1 084	103
3 387	-	-	-	-	-	3 387	-	-	3 387	1 945	1 442
1 940	-	-	-	-	-	1 940	-	-	1 940	1 849	91
10 527	-	-	-	-	-	10 527	-	-	10 527	9 614	914
29 748	-	-	-	-	-	29 748	-	-	29 748	17 081	12 668
1 702	-	-	-	-	-	1 702	-	-	1 702	978	725
10 166	-	-	-	-	-	10 166	-	-	10 166	8 736	1 430
1 536	1 536	-	-	-	-	-	-	-	-	-	-
1 472	-	-	-	-	-	1 472	-	-	1 472	1 403	69
2 135	-	-	-	-	-	2 135	-	-	2 135	1 226	909
2 614	-	-	-	-	-	2 614	-	-	2 614	2 387	227
10 875	-	-	-	-	-	10 875	-	-	10 875	7 672	3 203





3 067	-	-	-	-	-	3 067	-	-	3 067	1 782	1 285
2 255	2 255	-	-	-	-	-	-	-	-	-	-
15 579	-	-	-	-	-	15 579	-	-	15 579	8 741	6 838
11 424	11 424	-	-	-	-	-	-	-	-	-	-
1 035	-	-	-	-	-	1 035	-	-	1 035	615	420
761	761	-	-	-	-	-	-	-	-	-	-
138	-	-	-	-	-	138	-	-	138	45	92
113	113	-	-	-	-	-	-	-	-	-	-
56 730	-	-	-	-	-	56 730	-	-	56 730	9 455	47 275
11 670	-	-	-	-	-	11 670	-	-	11 670	1 945	9 725
5 911	-	-	-	-	-	5 911	-	-	5 911	1 951	3 960
4 873	4 873	-	-	-	-	-	-	-	-	-	-
3 656	-	-	-	-	-	3 656	-	-	3 656	1 207	2 449
3 014	3 014	-	-	-	-	-	-	-	-	-	-
3 076	-	-	-	-	-	3 076	-	-	3 076	2 822	253
2 471	-	-	-	-	-	2 471	-	-	2 471	1 502	970
7 948	-	-	-	-	-	7 948	-	-	7 948	6 771	1 177
2 933	-	-	-	-	-	2 933	-	-	2 933	2 007	926
962	-	-	-	-	-	962	-	-	962	913	49
544	-	-	-	-	-	544	-	-	544	517	28
3 197	-	-	-	-	-	3 197	-	-	3 197	3 035	163
2 901	-	-	-	-	-	2 901	-	-	2 901	2 753	148
2 775	-	-	-	-	-	2 775	-	-	2 775	2 633	141
1 729	-	-	-	-	-	1 729	-	-	1 729	1 587	142
618	-	-	-	-	-	618	-	-	618	375	243
2 051	-	-	-	-	-	2 051	-	-	2 051	1 946	104
7 520	-	-	-	-	-	7 520	-	-	7 520	1 014	6 506
2 586	-	-	-	-	-	2 586	-	-	2 586	2 464	121
1 251	-	-	-	-	-	1 251	-	-	1 251	1 192	59
884	-	-	-	-	-	884	-	-	884	843	42
3 503	-	-	-	-	-	3 503	-	-	3 503	3 339	164
3 091	-	-	-	-	-	3 091	-	-	3 091	2 946	145
930	-	-	-	-	-	930	-	-	930	886	44
1 619	-	-	-	-	-	1 619	-	-	1 619	1 543	76
961	-	-	-	-	-	961	-	-	961	916	45
19 893	-	-	-	-	-	19 893	-	-	19 893	18 961	933
2 384	-	-	-	-	-	2 384	-	-	2 384	2 272	112
1 775	-	-	-	-	-	1 775	-	-	1 775	1 692	83
6 769	-	-	-	-	-	6 769	-	-	6 769	6 452	318
11 694	-	-	-	-	-	11 694	-	-	11 694	11 146	549
1 543	-	-	-	-	-	1 543	-	-	1 543	1 471	72
636	-	-	-	-	-	636	-	-	636	106	530
75 995	-	-	-	-	-	75 995	-	-	75 995	24 832	51 163
24 011	-	-	-	-	-	24 011	-	-	24 011	6 143	17 869
2 162	2 162	-	-	-	-	-	-	-	-	-	-
12 040	-	-	-	-	-	12 040	-	-	12 040	2 230	9 810
-	-	-	-	-	-	-	-	-	-	-	-
8 079	-	-	-	-	-	8 079	-	-	8 079	6 794	1 285
207 320	-	-	-	-	-	207 320	-	-	207 320	118 895	88 426
154 824	154 824	-	-	-	-	-	-	-	-	-	-
5 246	-	-	-	-	-	5 246	-	-	5 246	5 245	0
76 696	-	-	-	-	-	76 696	-	-	76 696	76 696	-
15 217	-	-	-	-	-	15 217	-	-	15 217	15 217	-
-	-	-	-	-	-	-	-	-	-	-	-
87 478	-	-	-	-	-	87 478	-	-	87 478	49 662	37 816
579	-	-	-	-	-	579	-	-	579	579	-
2 498	-	-	-	-	-	2 498	-	-	2 498	2 498	-
10 962	-	-	-	-	-	10 962	-	-	10 962	10 962	-
65 971	-	-	-	-	-	65 971	-	-	65 971	20 616	45 355
6 856	-	-	-	-	-	6 856	-	-	6 856	2 143	4 713
11 488	-	-	-	-	-	11 488	-	-	11 488	9 233	2 255
1 097	-	-	-	-	-	1 097	-	-	1 097	1 097	0
975	-	-	-	-	-	975	-	-	975	975	0
3 207	3 207	-	-	-	-	-	-	-	-	-	-
3 608	3 608	-	-	-	-	-	-	-	-	-	-
1 134	-	-	-	-	-	1 134	-	-	1 134	1 032	102
847	847	-	-	-	-	-	-	-	-	-	-
2 122	-	-	-	-	-	2 122	-	-	2 122	1 945	177
3 115	-	-	-	-	-	3 115	-	-	3 115	3 115	-
6 325	-	-	-	-	-	6 325	-	-	6 325	3 162	3 163
12 444	-	-	-	-	-	12 444	-	-	12 444	12 444	-
-	-	-	-	-	-	-	-	-	-	-	-
2 121	-	-	-	-	-	2 121	-	-	2 121	636	1 485
2 500	-	-	-	-	-	2 500	-	-	2 500	2 104	396
1 313	-	-	-	-	-	1 313	-	-	1 313	1 313	-
4 511	-	-	-	-	-	4 511	-	-	4 511	4 511	0
4 288	-	-	-	-	-	4 288	-	-	4 288	4 288	-
3 963	-	-	-	-	-	3 963	-	-	3 963	3 963	-
3 975	-	-	-	-	-	3 975	-	-	3 975	3 975	-
3 965	-	-	-	-	-	3 965	-	-	3 965	3 965	-
3 884	-	-	-	-	-	3 884	-	-	3 884	3 884	-
3 236	-	-	-	-	-	3 236	-	-	3 236	3 235	0
4 453	-	-	-	-	-	4 453	-	-	4 453	4 452	0
3 236	-	-	-	-	-	3 236	-	-	3 236	3 235	0
4 482	-	-	-	-	-	4 482	-	-	4 482	4 482	0
3 159	-	-	-	-	-	3 159	-	-	3 159	3 159	-
3 164	-	-	-	-	-	3 164	-	-	3 164	3 164	-
2 776	-	-	-	-	-	2 776	-	-	2 776	2 776	-
2 800	-	-	-	-	-	2 800	-	-	2 800	2 800	-
2 776	-	-	-	-	-	2 776	-	-	2 776	2 776	-
2 776	-	-	-	-	-	2 776	-	-	2 776	2 776	-
2 776	-	-	-	-	-	2 776	-	-	2 776	2 776	-
2 801	-	-	-	-	-	2 801	-	-	2 801	2 801	-
2 776	-	-	-	-	-	2 776	-	-	2 776	2 776	-
2 888	-	-	-	-	-	2 888	-	-	2 888	2 888	-
2 819	-	-	-	-	-	2 819	-	-	2 819	2 819	-
2 818	-	-	-	-	-	2 818	-	-	2 818	2 818	-
3 871	-	-	-	-	-	3 871	-	-	3 871	3 871	-
3 179	-	-	-	-	-	3 179	-	-	3 179	3 179	-
2 802	-	-	-	-	-	2 802	-	-	2 802	2 802	-

2 776	-	-	-	-	-	-	2 776	-	-	-	2 776	2 776	-
2 802	-	-	-	-	-	-	2 802	-	-	-	2 802	2 802	-
3 765	-	-	-	-	-	-	3 765	-	-	-	3 765	3 765	-
3 765	-	-	-	-	-	-	3 765	-	-	-	3 765	3 765	-
3 765	-	-	-	-	-	-	3 765	-	-	-	3 765	3 765	-
3 765	-	-	-	-	-	-	3 765	-	-	-	3 765	3 765	-
3 765	-	-	-	-	-	-	3 765	-	-	-	3 765	3 765	-
3 765	-	-	-	-	-	-	3 765	-	-	-	3 765	3 765	-
4 542	-	-	-	-	-	-	4 542	-	-	-	4 542	4 542	0
2 955	-	-	-	-	-	-	2 955	-	-	-	2 955	2 955	-
4 661	-	-	-	-	-	-	4 661	-	-	-	4 661	4 661	0
3 765	-	-	-	-	-	-	3 765	-	-	-	3 765	3 765	-
3 236	-	-	-	-	-	-	3 236	-	-	-	3 236	3 236	-
3 207	-	-	-	-	-	-	3 207	-	-	-	3 207	3 207	-
2 942	-	-	-	-	-	-	2 942	-	-	-	2 942	2 942	-
3 527	-	-	-	-	-	-	3 527	-	-	-	3 527	3 527	0
3 307	-	-	-	-	-	-	3 307	-	-	-	3 307	3 307	0
3 957	-	-	-	-	-	-	3 957	-	-	-	3 957	3 957	0
3 265	-	-	-	-	-	-	3 265	-	-	-	3 265	3 265	-
3 755	-	-	-	-	-	-	3 755	-	-	-	3 755	3 755	-
3 259	-	-	-	-	-	-	3 259	-	-	-	3 259	3 259	-
3 762	-	-	-	-	-	-	3 762	-	-	-	3 762	3 762	-
3 755	-	-	-	-	-	-	3 755	-	-	-	3 755	3 755	-
3 755	-	-	-	-	-	-	3 755	-	-	-	3 755	3 755	-
2 776	-	-	-	-	-	-	2 776	-	-	-	2 776	2 776	-
2 809	-	-	-	-	-	-	2 809	-	-	-	2 809	2 809	-
2 788	-	-	-	-	-	-	2 788	-	-	-	2 788	2 788	-
1 970	-	-	-	-	-	-	1 970	-	-	-	1 970	1 970	-
2 776	-	-	-	-	-	-	2 776	-	-	-	2 776	2 776	-
2 784	-	-	-	-	-	-	2 784	-	-	-	2 784	2 784	-
2 776	-	-	-	-	-	-	2 776	-	-	-	2 776	2 776	-
2 776	-	-	-	-	-	-	2 776	-	-	-	2 776	2 776	-
2 776	-	-	-	-	-	-	2 776	-	-	-	2 776	2 776	-
2 776	-	-	-	-	-	-	2 776	-	-	-	2 776	2 776	-
3 501	-	-	-	-	-	-	3 501	-	-	-	3 501	3 501	0
3 024	-	-	-	-	-	-	3 024	-	-	-	3 024	3 024	0
2 944	-	-	-	-	-	-	2 944	-	-	-	2 944	2 944	0
3 298	-	-	-	-	-	-	3 298	-	-	-	3 298	3 298	0
3 718	-	-	-	-	-	-	3 718	-	-	-	3 718	3 718	-
3 953	-	-	-	-	-	-	3 953	-	-	-	3 953	3 953	-
3 950	-	-	-	-	-	-	3 950	-	-	-	3 950	3 950	-
4 546	-	-	-	-	-	-	4 546	-	-	-	4 546	4 546	-
2 978	-	-	-	-	-	-	2 978	-	-	-	2 978	2 978	-
3 006	-	-	-	-	-	-	3 006	-	-	-	3 006	3 006	-
3 871	-	-	-	-	-	-	3 871	-	-	-	3 871	3 871	-
3 419	-	-	-	-	-	-	3 419	-	-	-	3 419	3 419	-
3 058	-	-	-	-	-	-	3 058	-	-	-	3 058	3 058	-
3 146	-	-	-	-	-	-	3 146	-	-	-	3 146	3 146	-
2 754	-	-	-	-	-	-	2 754	-	-	-	2 754	2 754	-
3 265	-	-	-	-	-	-	3 265	-	-	-	3 265	3 265	-
3 265	-	-	-	-	-	-	3 265	-	-	-	3 265	3 265	-
3 265	-	-	-	-	-	-	3 265	-	-	-	3 265	3 265	-
3 873	-	-	-	-	-	-	3 873	-	-	-	3 873	3 873	-
2 943	-	-	-	-	-	-	2 943	-	-	-	2 943	2 943	-
2 863	-	-	-	-	-	-	2 863	-	-	-	2 863	2 863	-
2 942	-	-	-	-	-	-	2 942	-	-	-	2 942	2 942	-
3 755	-	-	-	-	-	-	3 755	-	-	-	3 755	3 755	-
1 182	-	-	-	-	-	-	1 182	-	-	-	1 182	1 182	0
2 819	-	-	-	-	-	-	2 819	-	-	-	2 819	2 819	0
5 478	-	-	-	-	-	-	5 478	-	-	-	5 478	5 478	-
14 726	-	-	-	-	-	-	14 726	-	-	-	14 726	14 726	-
7 950	-	-	-	-	-	-	7 950	-	-	-	7 950	6 792	1 159
2 718	-	-	-	-	-	-	2 718	-	-	-	2 718	194	2 524
8 039	-	-	-	-	-	-	8 039	-	-	-	8 039	4 555	3 484
4 599	-	-	-	-	-	-	4 599	-	-	-	4 599	4 599	0
6 303	-	-	-	-	-	-	6 303	-	-	-	6 303	945	5 358
26 500	-	-	-	-	-	-	26 500	-	-	-	26 500	26 500	-
7 290	-	-	-	-	-	-	7 290	-	-	-	7 290	3 016	4 274
8 590	-	-	-	-	-	-	8 590	-	-	-	8 590	8 590	-
13 499	-	-	-	-	-	-	13 499	-	-	-	13 499	13 499	-
2 272	-	-	-	-	-	-	2 272	-	-	-	2 272	1 944	328
1 841	-	-	-	-	-	-	1 841	-	-	-	1 841	1 841	-
2 260	-	-	-	-	-	-	2 260	-	-	-	2 260	698	1 562
1 941	-	-	-	-	-	-	1 941	-	-	-	1 941	1 660	280
16 449	-	-	-	-	-	-	16 449	-	-	-	16 449	13 189	3 260
2 047	-	-	-	-	-	-	2 047	-	-	-	2 047	1 517	530
3 552	-	-	-	-	-	-	3 552	-	-	-	3 552	2 848	704
3 552	-	-	-	-	-	-	3 552	-	-	-	3 552	2 848	704
9 673	-	-	-	-	-	-	9 673	-	-	-	9 673	4 836	4 837
7 788	-	-	-	-	-	-	7 788	-	-	-	7 788	6 664	1 124
11 859	-	-	-	-	-	-	11 859	-	-	-	11 859	10 799	1 060
8 856	8 856	-	-	-	-	-	-	-	-	-	-	-	-
21 654	-	-	-	-	-	-	21 654	-	-	-	21 654	19 718	1 936
16 171	16 171	-	-	-	-	-	-	-	-	-	-	-	-
5 311	-	-	-	-	-	-	5 311	-	-	-	5 311	2 655	2 656
122 169	-	-	-	-	-	-	122 169	-	-	-	122 169	22 265	99 904
279 999	279 999	-	-	-	-	-	-	-	-	-	-	-	-
12 941	-	-	-	-	-	-	12 941	-	-	-	12 941	12 941	-
57 654	57 654	-	-	-	-	-	-	-	-	-	-	-	-
6 088	-	-	-	-	-	-	6 088	-	-	-	6 088	6 088	-
25 119	25 119	-	-	-	-	-	-	-	-	-	-	-	-
15 757	-	-	-	-	-	-	15 757	-	-	-	15 757	13 476	2 280
10 974	-	-	-	-	-	-	10 974	-	-	-	10 974	9 993	981
8 195	8 195	-	-	-	-	-	-	-	-	-	-	-	-
14 579	-	-	-	-	-	-	14 579	-	-	-	14 579	7 289	7 290
7 030	-	-	-	-	-	-	7 030	-	-	-	7 030	7 030	0
2 577	-	-	-	-	-	-	2 577	-	-	-	2 577	2 577	-
26 700	-	-	-	-	-	-	26 700	-	-	-	26 700	5 891	20 809
19 850	-	-	-	-	-	-	19 850	-	-	-	19 850	5 479	14 371







-	-	-	-	-	-	-	-	-	-	-	-	-	-	-
-	-	-	-	-	-	-	-	-	-	-	-	-	-	-
328	-	-	-	-	-	-	328	-	-	-	328	105	223	-
-	-	-	-	-	-	-	-	-	-	-	-	-	-	-
36 486	-	-	-	-	-	-	36 486	-	-	-	36 486	36 486	0	-
37 300	-	-	-	-	-	-	37 300	-	-	-	37 300	27 127	10 173	-
2 065	-	-	-	-	-	-	2 065	-	-	-	2 065	2 065	-	-
744	-	-	-	-	-	-	744	-	-	-	744	744	-	-
15 891	-	-	-	-	-	-	15 891	-	-	-	15 891	12 741	3 151	-
666	-	-	-	-	-	-	666	-	-	-	666	666	0	-
1 200	-	-	-	-	-	-	1 200	-	-	-	1 200	1 200	0	-
1 200	-	-	-	-	-	-	1 200	-	-	-	1 200	1 200	0	-
1 200	-	-	-	-	-	-	1 200	-	-	-	1 200	1 200	0	-
-	-	-	-	-	-	-	-	-	-	-	-	-	-	-
1 032	-	-	-	-	-	-	1 032	-	-	-	1 032	1 031	0	-
785	-	-	-	-	-	-	785	-	-	-	785	785	-	-
2 391	-	-	-	-	-	-	2 391	-	-	-	2 391	2 391	-	-
-	-	-	-	-	-	-	-	-	-	-	-	-	-	-
-	-	-	-	-	-	-	-	-	-	-	-	-	-	-
1 025	-	-	-	-	-	-	1 025	-	-	-	1 025	768	256	-
1 025	-	-	-	-	-	-	1 025	-	-	-	1 025	768	256	-
1 025	-	-	-	-	-	-	1 025	-	-	-	1 025	768	256	-
1 025	-	-	-	-	-	-	1 025	-	-	-	1 025	768	256	-
1 025	-	-	-	-	-	-	1 025	-	-	-	1 025	768	256	-
1 470	-	-	-	-	-	-	1 470	-	-	-	1 470	1 102	368	-
1 470	-	-	-	-	-	-	1 470	-	-	-	1 470	1 102	368	-
1 470	-	-	-	-	-	-	1 470	-	-	-	1 470	1 102	368	-
1 455	-	-	-	-	-	-	1 455	-	-	-	1 455	1 091	364	-
-	-	-	-	-	-	-	-	-	-	-	-	-	-	-
6 623	-	-	-	-	-	-	6 623	-	-	-	6 623	6 623	-	-
1 881	-	-	-	-	-	-	1 881	-	-	-	1 881	926	956	-
3 788	-	-	-	-	-	-	3 788	-	-	-	3 788	3 788	0	-
32 835	-	-	-	-	-	-	32 835	-	-	-	32 835	32 835	0	-
5 888 435	1 149 819	-	-	-	-	-	4 738 616	40 716	-	-	4 697 900	2 794 213	1 903 687	-

Išgijimo savikainos pokytis* iš viso:	Per ataskaitinį laikotarpį												
	Išgijimo savikainos pokytis iš						Nesuderintos vertės pokytis <sup>1</sup>	Reguluojamų kainų verslo vienetais ir paslaugoms (produktams)	Metinis nusidėvėjim. (leidžiamos priskirti turto vertės)	Metinis nusidėvėjim. (draudžiamos priskirti turto vertės)	Turto reguliavimo apskaitoje		
	ES strukt. fondų	Dotacijų, subsidijų	ATL lėšomis	Kiti finansavimo šaltiniai <sup>2</sup>	Vartotojų	Ūkio subjekto lėšų					Nudėvėtinos išgijimo savikainos pokytis (leidžiamos priskirti turto vertės)	Sukaupto nusidėvėjimo pokytis (leidžiamos priskirti turto vertės)	Nudėvėtinos likutinės vertės pokytis (leidžiamos priskirti turto vertės)
	Eur	Eur	Eur	Eur	Eur	Eur	Eur	Eur	Eur	Eur	Eur	Eur	
(w)	(x)	(y)	(z)	(aa)	(ab)=(v-w)-(x)-(y)-(z)-(aa)	(ac)	(ad)	(ae)	(af)	(ag)=(ab)-(ac)-(ad)	(ah)	(ai)=(ag)-(ah)	
-	-	-	-	-	-	-	-	-	-	-	-	-	-
-	-	-	-	-	-	-	-	-	-	-	-	-	-
-	-	-	-	-	-	-	-	-	-	-	-	-	-
-	-	-	-	-	-	-	-	-	658	-	-	658	-
-	-	-	-	-	-	-	-	-	3 497	-	-	3 497	-
-	-	-	-	-	-	-	-	-	-	-	-	-	-
-	-	-	-	-	-	-	-	-	316	-	-	316	-
-	-	-	-	-	-	-	-	-	-	-	-	-	-
-	-	-	-	-	-	-	-	-	2 703	-	-	2 703	-
-	-	-	-	-	-	-	-	-	8	-	-	8	-
-	-	-	-	-	-	-	-	-	2 318	-	-	2 318	-
-	-	-	-	-	-	-	-	-	781	-	-	781	-
-	-	-	-	-	-	-	-	-	103	-	-	103	-
-	-	-	-	-	-	-	-	-	1 155	-	-	1 155	-
-	-	-	-	-	-	-	-	-	118	-	-	118	-
-	-	-	-	-	-	-	-	-	1 847	-	-	1 847	-
-	-	-	-	-	-	-	-	-	2 227	-	-	2 227	-
-	-	-	-	-	-	-	-	-	-	-	-	-	-
-	-	-	-	-	-	-	-	-	537	-	-	537	-
-	-	-	-	-	-	-	-	-	561	-	-	561	-
-	-	-	-	-	-	-	-	-	22	-	-	22	-
-	-	-	-	-	-	-	-	-	-	-	-	-	-
-	-	-	-	-	-	-	-	-	299	-	-	299	-
-	-	-	-	-	-	-	-	-	-	-	-	-	-
-	-	-	-	-	-	-	-	-	176	-	-	176	-
-	-	-	-	-	-	-	-	-	108	-	-	108	-
-	-	-	-	-	-	-	-	-	-	-	-	-	-
-	-	-	-	-	-	-	-	-	36	-	-	36	-
-	-	-	-	-	-	-	-	-	-	-	-	-	-
-	-	-	-	-	-	-	-	-	24	-	-	24	-
-	-	-	-	-	-	-	-	-	-	-	-	-	-
-	-	-	-	-	-	-	-	-	26	-	-	26	-
-	-	-	-	-	-	-	-	-	-	-	-	-	-
-	-	-	-	-	-	-	-	-	45	-	-	45	-
-	-	-	-	-	-	-	-	-	-	-	-	-	-
-	-	-	-	-	-	-	-	-	123	-	-	123	-
-	-	-	-	-	-	-	-	-	-	-	-	-	-
-	-	-	-	-	-	-	-	-	42	-	-	42	-
-	-	-	-	-	-	-	-	-	-	-	-	-	-
-	-	-	-	-	-	-	-	-	624	-	-	624	-
-	-	-	-	-	-	-	-	-	-	-	-	-	-
-	-	-	-	-	-	-	-	-	51	-	-	51	-
-	-	-	-	-	-	-	-	-	116	-	-	116	-
-	-	-	-	-	-	-	-	-	-	-	-	-	-
-	-	-	-	-	-	-	-	-	156	-	-	156	-
-	-	-	-	-	-	-	-	-	-	-	-	-	-
-	-	-	-	-	-	-	-	-	214	-	-	214	-
-	-	-	-	-	-	-	-	-	-	-	-	-	-
-	-	-	-	-	-	-	-	-	156	-	-	156	-
-	-	-	-	-	-	-	-	-	-	-	-	-	-
-	-	-	-	-	-	-	-	-	106	-	-	106	-
-	-	-	-	-	-	-	-	-	-	-	-	-	-
-	-	-	-	-	-	-	-	-	3	-	-	3	-
-	-	-	-	-	-	-	-	-	58	-	-	58	-
-	-	-	-	-	-	-	-	-	23	-	-	23	-
-	-	-	-	-	-	-	-	-	144	-	-	144	-
-	-	-	-	-	-	-	-	-	-	-	-	-	-
-	-	-	-	-	-	-	-	-	15	-	-	15	-
-	-	-	-	-	-	-	-	-	136	-	-	136	-
-	-	-	-	-	-	-	-	-	9	-	-	9	-
-	-	-	-	-	-	-	-	-	90	-	-	90	-
-	-	-	-	-	-	-	-	-	7	-	-	7	-
-	-	-	-	-	-	-	-	-	73	-	-	73	-
-	-	-	-	-	-	-	-	-	13	-	-	13	-
-	-	-	-	-	-	-	-	-	2	-	-	2	-
-	-	-	-	-	-	-	-	-	30	-	-	30	-
-	-	-	-	-	-	-	-	-	-	-	-	-	-
-	-	-	-	-	-	-	-	-	3	-	-	3	-
-	-	-	-	-	-	-	-	-	21	-	-	21	-
-	-	-	-	-	-	-	-	-	-	-	-	-	-
-	-	-	-	-	-	-	-	-	27	-	-	27	-
-	-	-	-	-	-	-	-	-	-	-	-	-	-
-	-	-	-	-	-	-	-	-	190	-	-	190	-
-	-	-	-	-	-	-	-	-	-	-	-	-	-
-	-	-	-	-	-	-	-	-	33	-	-	33	-
-	-	-	-	-	-	-	-	-	505	-	-	505	-
-	-	-	-	-	-	-	-	-	19	-	-	19	-
-	-	-	-	-	-	-	-	-	807	-	-	807	-
-	-	-	-	-	-	-	-	-	56	-	-	56	-
-	-	-	-	-	-	-	-	-	1 093	-	-	1 093	-
-	-	-	-	-	-	-	-	-	23	-	-	23	-
-	-	-	-	-	-	-	-	-	105	-	-	105	-
-	-	-	-	-	-	-	-	-	42	-	-	42	-
-	-	-	-	-	-	-	-	-	357	-	-	357	-
-	-	-	-	-	-	-	-	-	39	-	-	39	-
-	-	-	-	-	-	-	-	-	-	-	-	-	-
-	-	-	-	-	-	-	-	-	7	-	-	7	-
-	-	-	-	-	-	-	-	-	76	-	-	76	-
-	-	-	-	-	-	-	-	-	7	-	-	7	-
-	-	-	-	-	-	-	-	-	58	-	-	58	-
-	-	-	-	-	-	-	-	-	64	-	-	64	-
-	-	-	-	-	-	-	-	-	800	-	-	800	-
-	-	-	-	-	-	-	-	-	17	-	-	17	-

-	-	-	-	-	-	-	-	-	-	162	-	-	-	162	-	162
-	-	-	-	-	-	-	-	-	-	14	-	-	-	14	-	14
-	-	-	-	-	-	-	-	-	-	92	-	-	-	92	-	92
-	-	-	-	-	-	-	-	-	-	6	-	-	-	6	-	6
-	-	-	-	-	-	-	-	-	-	1 256	-	-	-	1 256	-	1 256
-	-	-	-	-	-	-	-	-	-	208	-	-	-	208	-	208
-	-	-	-	-	-	-	-	-	-	108	-	-	-	108	-	108
-	-	-	-	-	-	-	-	-	-	1 198	-	-	-	1 198	-	1 198
-	-	-	-	-	-	-	-	-	-	60	-	-	-	60	-	60
-	-	-	-	-	-	-	-	-	-	1 026	-	-	-	1 026	-	1 026
-	-	-	-	-	-	-	-	-	-	15	-	-	-	15	-	15
-	-	-	-	-	-	-	-	-	-	110	-	-	-	110	-	110
-	-	-	-	-	-	-	-	-	-	4	-	-	-	4	-	4
-	-	-	-	-	-	-	-	-	-	25	-	-	-	25	-	25
-	-	-	-	-	-	-	-	-	-	346	-	-	-	346	-	346
-	-	-	-	-	-	-	-	-	-	120	-	-	-	120	-	120
-	-	-	-	-	-	-	-	-	-	2 917	-	-	-	2 917	-	2 917
-	-	-	-	-	-	-	-	-	-	816	-	-	-	816	-	816
-	-	-	-	-	-	-	-	-	-	27	-	-	-	27	-	27
-	-	-	-	-	-	-	-	-	-	57	-	-	-	57	-	57
-	-	-	-	-	-	-	-	-	-	312	-	-	-	312	-	312
-	-	-	-	-	-	-	-	-	-	23	-	-	-	23	-	23
-	-	-	-	-	-	-	-	-	-	136	-	-	-	136	-	136
-	-	-	-	-	-	-	-	-	-	1 064	-	-	-	1 064	-	1 064
-	-	-	-	-	-	-	-	-	-	24	-	-	-	24	-	24
-	-	-	-	-	-	-	-	-	-	1 083	-	-	-	1 083	-	1 083
-	-	-	-	-	-	-	-	-	-	36	-	-	-	36	-	36
-	-	-	-	-	-	-	-	-	-	1 016	-	-	-	1 016	-	1 016
-	-	-	-	-	-	-	-	-	-	112	-	-	-	112	-	112
-	-	-	-	-	-	-	-	-	-	703	-	-	-	703	-	703
-	-	-	-	-	-	-	-	-	-	18	-	-	-	18	-	18
-	-	-	-	-	-	-	-	-	-	4	-	-	-	4	-	4
-	-	-	-	-	-	-	-	-	-	39	-	-	-	39	-	39
-	-	-	-	-	-	-	-	-	-	13	-	-	-	13	-	13
-	-	-	-	-	-	-	-	-	-	14	-	-	-	14	-	14
-	-	-	-	-	-	-	-	-	-	192	-	-	-	192	-	192
-	-	-	-	-	-	-	-	-	-	17	-	-	-	17	-	17
-	-	-	-	-	-	-	-	-	-	40	-	-	-	40	-	40
-	-	-	-	-	-	-	-	-	-	4	-	-	-	4	-	4
-	-	-	-	-	-	-	-	-	-	8	-	-	-	8	-	8
-	-	-	-	-	-	-	-	-	-	14	-	-	-	14	-	14
-	-	-	-	-	-	-	-	-	-	21	-	-	-	21	-	21
-	-	-	-	-	-	-	-	-	-	3	-	-	-	3	-	3
-	-	-	-	-	-	-	-	-	-	106	-	-	-	106	-	106
-	-	-	-	-	-	-	-	-	-	178	-	-	-	178	-	178
-	-	-	-	-	-	-	-	-	-	0	-	-	-	0	-	0
-	-	-	-	-	-	-	-	-	-	51	-	-	-	51	-	51
-	-	-	-	-	-	-	-	-	-	9	-	-	-	9	-	9
-	-	-	-	-	-	-	-	-	-	1	-	-	-	1	-	1
-	-	-	-	-	-	-	-	-	-	11	-	-	-	11	-	11
-	-	-	-	-	-	-	-	-	-	6	-	-	-	6	-	6
-	-	-	-	-	-	-	-	-	-	17	-	-	-	17	-	17
-	-	-	-	-	-	-	-	-	-	25	-	-	-	25	-	25
-	-	-	-	-	-	-	-	-	-	25	-	-	-	25	-	25
-	-	-	-	-	-	-	-	-	-	14	-	-	-	14	-	14
-	-	-	-	-	-	-	-	-	-	16	-	-	-	16	-	16
-	-	-	-	-	-	-	-	-	-	58	-	-	-	58	-	58
-	-	-	-	-	-	-	-	-	-	2	-	-	-	2	-	2
-	-	-	-	-	-	-	-	-	-	112	-	-	-	112	-	112
-	-	-	-	-	-	-	-	-	-	34	-	-	-	34	-	34
-	-	-	-	-	-	-	-	-	-	784	-	-	-	784	-	784
-	-	-	-	-	-	-	-	-	-	82	-	-	-	82	-	82
-	-	-	-	-	-	-	-	-	-	86	-	-	-	86	-	86
-	-	-	-	-	-	-	-	-	-	21	-	-	-	21	-	21
-	-	-	-	-	-	-	-	-	-	207	-	-	-	207	-	207
-	-	-	-	-	-	-	-	-	-	222	-	-	-	222	-	222
-	-	-	-	-	-	-	-	-	-	10	-	-	-	10	-	10
-	-	-	-	-	-	-	-	-	-	10	-	-	-	10	-	10
-	-	-	-	-	-	-	-	-	-	137	-	-	-	137	-	137
-	-	-	-	-	-	-	-	-	-	51	-	-	-	51	-	51
-	-	-	-	-	-	-	-	-	-	5	-	-	-	5	-	5
-	-	-	-	-	-	-	-	-	-	101	-	-	-	101	-	101
-	-	-	-	-	-	-	-	-	-	4	-	-	-	4	-	4
-	-	-	-	-	-	-	-	-	-	582	-	-	-	582	-	582
-	-	-	-	-	-	-	-	-	-	245	-	-	-	245	-	245
-	-	-	-	-	-	-	-	-	-	10	-	-	-	10	-	10
-	-	-	-	-	-	-	-	-	-	133	-	-	-	133	-	133
-	-	-	-	-	-	-	-	-	-	6	-	-	-	6	-	6
-	-	-	-	-	-	-	-	-	-	83	-	-	-	83	-	83
-	-	-	-	-	-	-	-	-	-	36	-	-	-	36	-	36
-	-	-	-	-	-	-	-	-	-	891	-	-	-	891	-	891
-	-	-	-	-	-	-	-	-	-	17	-	-	-	17	-	17
-	-	-	-	-	-	-	-	-	-	110	-	-	-	110	-	110
-	-	-	-	-	-	-	-	-	-	15	-	-	-	15	-	15
-	-	-	-	-	-	-	-	-	-	154	-	-	-	154	-	154
-	-	-	-	-	-	-	-	-	-	968	-	-	-	968	-	968
-	-	-	-	-	-	-	-	-	-	55	-	-	-	55	-	55
-	-	-	-	-	-	-	-	-	-	89	-	-	-	89	-	89
-	-	-	-	-	-	-	-	-	-	12	-	-	-	12	-	12
-	-	-	-	-	-	-	-	-	-	69	-	-	-	69	-	69
-	-	-	-	-	-	-	-	-	-	38	-	-	-	38	-	38
-	-	-	-	-	-	-	-	-	-	200	-	-	-	200	-	200















-	-	-	-	-	-	618	618	-	-	44	-	-	-	
-	-	-	-	-	-	618	618	-	-	44	-	-	-	
-	-	-	-	-	-	-	-	-	47	-	-	47	47	
-	-	-	-	-	-	430	430	-	-	31	-	-	-	
-	-	-	-	-	-	-	-	-	-	-	-	-	-	
-	-	-	-	-	-	-	-	-	4 521	-	-	4 521	4 521	
-	-	-	-	-	-	-	-	-	-	-	-	-	-	
-	-	-	-	-	-	-	-	-	-	-	-	-	-	
-	-	-	-	-	-	-	-	-	1 575	-	-	1 575	1 575	
-	-	-	-	-	-	-	-	-	-	-	-	-	-	
-	-	-	-	-	-	-	-	-	-	-	-	-	-	
-	-	-	-	-	-	-	-	-	-	-	-	-	-	
-	-	-	-	-	-	1 930	1 930	-	-	-	-	-	-	
-	-	-	-	-	-	-	-	-	-	-	-	-	-	
-	-	-	-	-	-	-	-	-	-	-	-	-	-	
-	-	-	-	-	-	-	-	-	-	-	-	-	-	
-	-	-	-	-	-	1 562	1 562	-	-	-	-	-	-	
-	-	-	-	-	-	1 562	1 562	-	-	-	-	-	-	
-	-	-	-	-	-	-	-	-	85	-	-	85	85	
-	-	-	-	-	-	-	-	-	85	-	-	85	85	
-	-	-	-	-	-	-	-	-	85	-	-	85	85	
-	-	-	-	-	-	-	-	-	85	-	-	85	85	
-	-	-	-	-	-	-	-	-	85	-	-	85	85	
-	-	-	-	-	-	-	-	-	85	-	-	85	85	
-	-	-	-	-	-	-	-	-	122	-	-	122	122	
-	-	-	-	-	-	-	-	-	122	-	-	122	122	
-	-	-	-	-	-	-	-	-	122	-	-	122	122	
-	-	-	-	-	-	-	-	-	121	-	-	121	121	
-	-	-	-	-	-	-	-	-	-	-	-	-	-	
-	-	-	-	-	-	4 744	4 744	-	-	-	-	-	-	
-	-	-	-	-	-	6 623	-	-	-	6 623	-	6 623	-	
-	-	-	-	-	-	-	-	-	318	-	-	318	318	
-	-	-	-	-	-	-	-	-	-	-	-	-	-	
-	-	-	-	-	-	32 835	-	-	-	-	-	32 835	0	
-	26 873	-	-	-	-	26 873	35 646	-	150 488	3 615	-	62 519	87 973	150 492

Ataskaitinio laikotarpio pabaigai												
Įsigijimo savikaina, iš viso:	Įsigijimo savikainos dalis iš						Nesuderinta vertė	Reguliuojamų kainų verslo vienetais ir paslaugoms (produktams) draudžiamos priskirti	Turto reguliavimo apskaitoje			
	ES strukt. fondų	Dotacijų, subsidijų	ATL lėšomis	Kiti finansavimo šaltiniai	Vartotojų	Ūkio subjekto lėšų			Nudėvėtina įsigijimo savikaina (leidžiamos priskirti turto vertės)	Sukauptas nusidėvėjim. (leidžiamos priskirti turto vertės)	Nudėvėtina likutinė vertė (leidžiamos priskirti turto vertės)	
	Eur	Eur	Eur	Eur	Eur	Eur			Eur	Eur	Eur	Eur
(ak)=(k)+(w)	(a)=(l)+(x)	(am)=(l)+(x)	(an)=(n)+(z)	(ao)=(o)+(aa)	(ap)=(a)-(ak)-(al)-(am)-(an)-(ao)	(aq)=(q)+(ac)	(ar)=(r)+(ad)	(as)=(ap)-(aq)-(ar)	(at)=(l)+(ah)	(au)=(as)-(at)		
3 367	-	-	-	-	-	3 367	-	-	3 367	3 367	-	
2 711	-	-	-	-	-	12 711	12 711	-	-	-	-	
4 634	-	-	-	-	-	4 634	4 634	-	-	-	-	
3 470	-	-	-	-	-	43 470	-	-	43 470	17 204	26 266	
3 058	-	-	-	-	-	203 058	-	-	203 058	115 920	87 138	
2 494	12 494	-	-	-	-	-	-	-	-	-	-	
5 507	-	-	-	-	-	15 507	-	-	15 507	7 640	7 866	
5 548	35 548	-	-	-	-	-	-	-	-	-	-	
3 692	-	-	-	-	-	173 692	-	-	173 692	106 345	67 347	
579	-	-	-	-	-	579	-	-	579	371	208	
9 205	-	-	-	-	-	129 205	-	-	129 205	71 443	57 762	
6 612	-	-	-	-	-	46 612	-	-	46 612	27 140	19 472	
6 372	-	-	-	-	-	6 372	-	-	6 372	3 801	2 570	
7 751	-	-	-	-	-	57 751	-	-	57 751	6 930	50 821	
8 804	-	-	-	-	-	8 804	-	-	8 804	5 864	2 941	
9 218	-	-	-	-	-	109 218	-	-	109 218	63 194	46 024	
8 354	-	-	-	-	-	78 354	-	-	78 354	22 876	55 478	
8 039	58 039	-	-	-	-	-	-	-	-	-	-	
8 799	-	-	-	-	-	18 799	-	-	18 799	3 223	15 576	
5 000	-	-	-	-	-	25 000	-	-	25 000	3 925	21 075	
813	-	-	-	-	-	813	-	-	813	681	132	
2 673	2 673	-	-	-	-	-	-	-	-	-	-	
1 279	-	-	-	-	-	11 279	3 800	-	7 479	1 795	5 684	
3 499	-	-	-	-	-	13 499	-	-	13 499	13 499	0	
5 274	-	-	-	-	-	5 274	-	-	5 274	1 055	4 219	
4 862	-	-	-	-	-	4 862	-	-	4 862	3 241	1 621	
2 927	2 927	-	-	-	-	-	-	-	-	-	-	
4 501	-	-	-	-	-	4 501	-	-	4 501	3 959	543	
565	565	-	-	-	-	-	-	-	-	-	-	
1 824	-	-	-	-	-	1 824	-	-	1 824	1 463	361	
545	545	-	-	-	-	-	-	-	-	-	-	
2 115	-	-	-	-	-	2 115	-	-	2 115	1 721	394	
575	575	-	-	-	-	-	-	-	-	-	-	
5 214	-	-	-	-	-	5 214	-	-	5 214	4 541	672	
753	753	-	-	-	-	-	-	-	-	-	-	
5 675	-	-	-	-	-	5 675	-	-	5 675	3 830	1 845	
3 313	3 313	-	-	-	-	-	-	-	-	-	-	
3 085	-	-	-	-	-	3 085	-	-	3 085	2 456	629	
964	964	-	-	-	-	-	-	-	-	-	-	
1 629	-	-	-	-	-	21 629	-	-	21 629	12 222	9 407	
6 925	16 925	-	-	-	-	-	-	-	-	-	-	
1 756	-	-	-	-	-	11 756	-	-	11 756	11 003	753	
4 109	-	-	-	-	-	4 109	-	-	4 109	2 368	1 740	
3 304	3 304	-	-	-	-	-	-	-	-	-	-	
6 589	-	-	-	-	-	6 589	-	-	6 589	4 249	2 340	
4 289	4 289	-	-	-	-	-	-	-	-	-	-	
8 509	-	-	-	-	-	8 509	-	-	8 509	5 298	3 211	
5 961	5 961	-	-	-	-	-	-	-	-	-	-	
5 959	-	-	-	-	-	5 959	-	-	5 959	3 613	2 346	
4 392	4 392	-	-	-	-	-	-	-	-	-	-	
4 067	-	-	-	-	-	4 067	-	-	4 067	2 471	1 596	
2 987	2 987	-	-	-	-	-	-	-	-	-	-	
174	-	-	-	-	-	174	-	-	174	161	13	
1 791	-	-	-	-	-	1 791	-	-	1 791	1 087	704	
1 059	-	-	-	-	-	1 059	-	-	1 059	711	347	
6 861	-	-	-	-	-	6 861	-	-	6 861	4 695	2 167	
3 410	3 410	-	-	-	-	-	-	-	-	-	-	
1 033	-	-	-	-	-	1 033	-	-	1 033	958	75	
4 182	-	-	-	-	-	4 182	-	-	4 182	2 537	1 645	
635	-	-	-	-	-	635	-	-	635	589	46	
2 780	-	-	-	-	-	2 780	-	-	2 780	1 687	1 094	
465	-	-	-	-	-	465	-	-	465	432	34	
2 236	-	-	-	-	-	2 236	-	-	2 236	1 356	879	
872	-	-	-	-	-	872	-	-	872	808	63	
226	-	-	-	-	-	226	-	-	226	217	9	
1 242	-	-	-	-	-	1 242	-	-	1 242	799	443	
812	812	-	-	-	-	-	-	-	-	-	-	
341	-	-	-	-	-	341	-	-	341	328	14	
902	-	-	-	-	-	902	-	-	902	579	323	
593	593	-	-	-	-	-	-	-	-	-	-	
1 421	-	-	-	-	-	1 421	-	-	1 421	1 020	401	
692	692	-	-	-	-	-	-	-	-	-	-	
2 625	-	-	-	-	-	12 625	-	-	12 625	9 776	2 849	
4 558	4 558	-	-	-	-	-	-	-	-	-	-	
2 277	-	-	-	-	-	2 277	-	-	2 277	2 112	164	
5 522	-	-	-	-	-	15 522	-	-	15 522	9 418	6 105	
1 271	-	-	-	-	-	1 271	-	-	1 271	1 179	92	
4 800	-	-	-	-	-	24 800	-	-	24 800	15 047	9 754	
3 804	-	-	-	-	-	3 804	-	-	3 804	3 530	274	
3 577	-	-	-	-	-	33 577	-	-	33 577	20 372	13 205	
1 562	-	-	-	-	-	1 562	-	-	1 562	1 449	113	
3 210	-	-	-	-	-	3 210	-	-	3 210	1 948	1 263	
2 881	-	-	-	-	-	2 881	-	-	2 881	2 673	208	
0 957	-	-	-	-	-	10 957	-	-	10 957	6 648	4 309	
2 467	-	-	-	-	-	2 467	-	-	2 467	1 877	590	
966	966	-	-	-	-	-	-	-	-	-	-	
464	-	-	-	-	-	464	-	-	464	430	34	
2 333	-	-	-	-	-	2 333	-	-	2 333	1 415	917	
486	-	-	-	-	-	486	-	-	486	451	35	
1 773	-	-	-	-	-	1 773	-	-	1 773	1 076	697	
4 373	-	-	-	-	-	4 373	-	-	4 373	4 058	316	
4 565	-	-	-	-	-	24 565	-	-	24 565	14 904	9 661	
1 182	-	-	-	-	-	1 182	-	-	1 182	1 097	86	

4 978	-	-	-	-	-	4 978	-	-	4 978	3 020	1 958
956	-	-	-	-	-	956	-	-	956	887	69
2 825	-	-	-	-	-	2 825	-	-	2 825	1 714	1 111
741	-	-	-	-	-	741	-	-	741	712	29
4 744	-	-	-	-	-	44 744	-	-	44 744	38 570	6 174
627	627	-	-	-	-	-	-	-	-	-	-
9 472	-	-	-	-	-	9 472	-	-	9 472	6 357	3 115
5 607	5 607	-	-	-	-	-	-	-	-	-	-
7 352	-	-	-	-	-	7 352	-	-	7 352	6 822	530
6 817	-	-	-	-	-	36 817	-	-	36 817	22 338	14 480
4 092	-	-	-	-	-	4 092	-	-	4 092	3 797	295
1 516	-	-	-	-	-	31 516	-	-	31 516	19 121	12 394
993	-	-	-	-	-	993	-	-	993	921	72
3 387	-	-	-	-	-	3 387	-	-	3 387	2 055	1 332
521	-	-	-	-	-	521	-	-	521	501	21
1 691	-	-	-	-	-	1 691	-	-	1 691	1 569	122
0 633	-	-	-	-	-	10 633	-	-	10 633	6 451	4 182
3 143	-	-	-	-	-	13 143	-	-	13 143	11 340	1 803
2 167	2 167	-	-	-	-	-	-	-	-	-	-
7 510	-	-	-	-	-	87 510	-	-	87 510	5 834	81 676
4 467	-	-	-	-	-	24 467	-	-	24 467	1 631	22 836
816	-	-	-	-	-	816	-	-	816	495	321
3 902	-	-	-	-	-	3 902	-	-	3 902	3 620	281
9 573	-	-	-	-	-	9 573	-	-	9 573	5 808	3 765
891	-	-	-	-	-	891	-	-	891	551	340
633	633	-	-	-	-	-	-	-	-	-	-
6 429	-	-	-	-	-	6 429	-	-	6 429	5 760	668
2 694	-	-	-	-	-	32 694	-	-	32 694	19 836	12 858
1 636	-	-	-	-	-	1 636	-	-	1 636	1 518	118
3 283	-	-	-	-	-	33 283	-	-	33 283	20 193	13 090
2 491	-	-	-	-	-	2 491	-	-	2 491	2 311	180
1 221	-	-	-	-	-	31 221	-	-	31 221	18 942	12 279
7 631	-	-	-	-	-	7 631	-	-	7 631	7 081	551
1 590	-	-	-	-	-	21 590	-	-	21 590	13 099	8 491
557	-	-	-	-	-	557	-	-	557	338	219
547	-	-	-	-	-	547	-	-	547	526	22
4 953	-	-	-	-	-	4 953	-	-	4 953	4 759	193
911	-	-	-	-	-	911	-	-	911	845	66
1 821	-	-	-	-	-	1 821	-	-	1 821	1 750	71
5 891	-	-	-	-	-	5 891	-	-	5 891	3 574	2 317
518	-	-	-	-	-	518	-	-	518	314	204
2 073	-	-	-	-	-	2 073	-	-	2 073	1 475	598
1 040	1 040	-	-	-	-	-	-	-	-	-	-
490	-	-	-	-	-	490	-	-	490	471	19
1 043	-	-	-	-	-	1 043	-	-	1 043	1 002	41
1 498	-	-	-	-	-	1 498	-	-	1 498	1 292	206
1 418	-	-	-	-	-	1 418	-	-	1 418	1 315	103
340	-	-	-	-	-	340	-	-	340	327	13
3 269	-	-	-	-	-	3 269	-	-	3 269	1 984	1 286
5 478	-	-	-	-	-	5 478	-	-	5 478	3 324	2 155
32	-	-	-	-	-	32	-	-	32	30	1
1 881	-	-	-	-	-	1 881	-	-	1 881	1 117	764
1 439	1 439	-	-	-	-	-	-	-	-	-	-
1 105	-	-	-	-	-	1 105	-	-	1 105	1 062	43
111	-	-	-	-	-	111	-	-	111	106	4
753	-	-	-	-	-	753	-	-	753	699	54
405	-	-	-	-	-	405	-	-	405	376	29
1 144	-	-	-	-	-	1 144	-	-	1 144	1 061	83
1 680	-	-	-	-	-	1 680	-	-	1 680	1 558	121
781	-	-	-	-	-	781	-	-	781	474	307
430	-	-	-	-	-	430	-	-	430	261	169
486	-	-	-	-	-	486	-	-	486	295	191
3 968	-	-	-	-	-	3 968	-	-	3 968	3 682	286
222	-	-	-	-	-	222	-	-	222	213	9
3 446	-	-	-	-	-	3 446	-	-	3 446	2 091	1 355
1 031	-	-	-	-	-	1 031	-	-	1 031	625	406
4 093	-	-	-	-	-	24 093	-	-	24 093	14 618	9 475
2 509	-	-	-	-	-	2 509	-	-	2 509	1 522	987
2 527	-	-	-	-	-	2 527	-	-	2 527	1 594	1 033
1 460	-	-	-	-	-	1 460	-	-	1 460	1 354	106
6 362	-	-	-	-	-	6 362	-	-	6 362	3 860	2 502
6 833	-	-	-	-	-	6 833	-	-	6 833	4 146	2 688
1 245	-	-	-	-	-	1 245	-	-	1 245	1 197	49
652	-	-	-	-	-	652	-	-	652	604	47
4 212	-	-	-	-	-	4 212	-	-	4 212	2 555	1 657
1 896	-	-	-	-	-	1 896	-	-	1 896	1 136	761
322	-	-	-	-	-	322	-	-	322	298	23
3 093	-	-	-	-	-	3 093	-	-	3 093	1 876	1 216
550	-	-	-	-	-	550	-	-	550	529	22
0 722	-	-	-	-	-	20 722	-	-	20 722	17 863	2 860
9 634	-	-	-	-	-	9 634	-	-	9 634	5 943	3 691
6 484	6 484	-	-	-	-	-	-	-	-	-	-
652	-	-	-	-	-	652	-	-	652	604	47
4 094	-	-	-	-	-	4 094	-	-	4 094	2 484	1 610
391	-	-	-	-	-	391	-	-	391	363	28
2 557	-	-	-	-	-	2 557	-	-	2 557	1 551	1 006
2 462	-	-	-	-	-	2 462	-	-	2 462	2 284	178
7 392	-	-	-	-	-	27 392	-	-	27 392	16 619	10 773
1 187	-	-	-	-	-	1 187	-	-	1 187	1 102	86
3 387	-	-	-	-	-	3 387	-	-	3 387	2 055	1 332
1 940	-	-	-	-	-	1 940	-	-	1 940	1 865	76
0 527	-	-	-	-	-	10 527	-	-	10 527	9 768	759
9 748	-	-	-	-	-	29 748	-	-	29 748	18 049	11 700
1 702	-	-	-	-	-	1 702	-	-	1 702	1 033	669
0 166	-	-	-	-	-	10 166	-	-	10 166	8 825	1 341
1 536	1 536	-	-	-	-	-	-	-	-	-	-
1 472	-	-	-	-	-	1 472	-	-	1 472	1 414	57
2 135	-	-	-	-	-	2 135	-	-	2 135	1 295	840
2 614	-	-	-	-	-	2 614	-	-	2 614	2 425	189
0 875	-	-	-	-	-	10 875	-	-	10 875	7 872	3 003





3 067	-	-	-	-	-	3 067	-	-	3 067	1 862	1 205
2 255	2 255	-	-	-	-	-	-	-	-	-	-
5 579	-	-	-	-	-	15 579	-	-	15 579	9 167	6 412
1 424	11 424	-	-	-	-	-	-	-	-	-	-
1 035	-	-	-	-	-	1 035	-	-	1 035	641	394
761	761	-	-	-	-	-	-	-	-	-	-
138	-	-	-	-	-	138	-	-	138	50	88
113	113	-	-	-	-	-	-	-	-	-	-
6 730	-	-	-	-	-	56 730	-	-	56 730	11 346	45 384
1 670	-	-	-	-	-	11 670	-	-	11 670	2 334	9 336
5 911	-	-	-	-	-	5 911	-	-	5 911	2 140	3 771
4 873	4 873	-	-	-	-	-	-	-	-	-	-
3 656	-	-	-	-	-	3 656	-	-	3 656	1 324	2 332
3 014	3 014	-	-	-	-	-	-	-	-	-	-
3 076	-	-	-	-	-	3 076	-	-	3 076	2 859	217
2 471	-	-	-	-	-	2 471	-	-	2 471	1 576	896
7 948	-	-	-	-	-	7 948	-	-	7 948	6 869	1 079
2 933	-	-	-	-	-	2 933	-	-	2 933	2 084	849
962	-	-	-	-	-	962	-	-	962	919	42
544	-	-	-	-	-	544	-	-	544	521	24
3 197	-	-	-	-	-	3 197	-	-	3 197	3 058	140
2 901	-	-	-	-	-	2 901	-	-	2 901	2 774	127
2 775	-	-	-	-	-	2 775	-	-	2 775	2 654	121
1 729	-	-	-	-	-	1 729	-	-	1 729	1 607	122
618	-	-	-	-	-	618	-	-	618	394	224
2 051	-	-	-	-	-	2 051	-	-	2 051	1 961	90
7 520	-	-	-	-	-	7 520	-	-	7 520	1 266	6 254
2 586	-	-	-	-	-	2 586	-	-	2 586	2 485	101
1 251	-	-	-	-	-	1 251	-	-	1 251	1 202	49
884	-	-	-	-	-	884	-	-	884	850	35
3 503	-	-	-	-	-	3 503	-	-	3 503	3 366	137
3 091	-	-	-	-	-	3 091	-	-	3 091	2 971	121
930	-	-	-	-	-	930	-	-	930	893	37
1 619	-	-	-	-	-	1 619	-	-	1 619	1 556	63
961	-	-	-	-	-	961	-	-	961	923	38
9 893	-	-	-	-	-	19 893	-	-	19 893	19 118	775
2 384	-	-	-	-	-	2 384	-	-	2 384	2 291	93
1 775	-	-	-	-	-	1 775	-	-	1 775	1 706	69
6 769	-	-	-	-	-	6 769	-	-	6 769	6 505	264
1 694	-	-	-	-	-	11 694	-	-	11 694	11 238	456
1 543	-	-	-	-	-	1 543	-	-	1 543	1 483	60
636	-	-	-	-	-	636	-	-	636	127	509
5 995	-	-	-	-	-	75 995	-	-	75 995	26 221	49 774
4 011	-	-	-	-	-	24 011	-	-	24 011	7 140	16 871
2 162	2 162	-	-	-	-	-	-	-	-	-	-
2 040	-	-	-	-	-	12 040	-	-	12 040	2 676	9 364
8 169	-	-	-	-	-	8 169	8 169	-	-	-	-
8 079	-	-	-	-	-	8 079	-	-	8 079	6 953	1 126
7 320	-	-	-	-	-	207 320	-	-	207 320	131 679	75 641
4 824	154 824	-	-	-	-	-	-	-	-	-	-
-	-	-	-	-	-	-	-	-	-	-	-
6 696	-	-	-	-	-	76 696	-	-	76 696	76 696	-
5 217	-	-	-	-	-	15 217	-	-	15 217	15 217	-
3 247	-	-	-	-	-	3 247	3 247	-	-	-	-
7 478	-	-	-	-	-	87 478	-	-	87 478	55 130	32 349
579	-	-	-	-	-	579	-	-	579	579	-
2 498	-	-	-	-	-	2 498	-	-	2 498	2 498	-
0 962	-	-	-	-	-	10 962	-	-	10 962	10 962	-
5 971	-	-	-	-	-	65 971	-	-	65 971	24 739	41 232
6 856	-	-	-	-	-	6 856	-	-	6 856	2 571	4 285
1 488	-	-	-	-	-	11 488	-	-	11 488	9 926	1 561
1 097	-	-	-	-	-	1 097	-	-	1 097	1 097	0
975	-	-	-	-	-	975	-	-	975	975	0
3 207	3 207	-	-	-	-	-	-	-	-	-	-
3 608	3 608	-	-	-	-	-	-	-	-	-	-
1 134	-	-	-	-	-	1 134	-	-	1 134	1 134	0
847	847	-	-	-	-	-	-	-	-	-	-
2 122	-	-	-	-	-	2 122	-	-	2 122	2 122	0
3 115	-	-	-	-	-	3 115	-	-	3 115	3 115	-
6 325	-	-	-	-	-	6 325	-	-	6 325	3 795	2 530
2 444	-	-	-	-	-	12 444	-	-	12 444	12 444	-
2 187	-	-	-	-	-	2 187	2 187	-	-	-	-
2 121	-	-	-	-	-	2 121	-	-	2 121	848	1 273
2 500	-	-	-	-	-	2 500	-	-	2 500	2 354	146
1 313	-	-	-	-	-	1 313	-	-	1 313	1 313	-
4 511	-	-	-	-	-	4 511	-	-	4 511	4 511	0
4 288	-	-	-	-	-	4 288	-	-	4 288	4 288	-
3 963	-	-	-	-	-	3 963	-	-	3 963	3 963	-
3 975	-	-	-	-	-	3 975	-	-	3 975	3 975	-
3 965	-	-	-	-	-	3 965	-	-	3 965	3 965	-
3 884	-	-	-	-	-	3 884	-	-	3 884	3 884	-
3 236	-	-	-	-	-	3 236	-	-	3 236	3 236	0
4 453	-	-	-	-	-	4 453	-	-	4 453	4 452	0
3 236	-	-	-	-	-	3 236	-	-	3 236	3 236	0
4 482	-	-	-	-	-	4 482	-	-	4 482	4 482	0
3 159	-	-	-	-	-	3 159	-	-	3 159	3 159	-
3 164	-	-	-	-	-	3 164	-	-	3 164	3 164	-
2 776	-	-	-	-	-	2 776	-	-	2 776	2 776	-
2 800	-	-	-	-	-	2 800	-	-	2 800	2 800	-
2 776	-	-	-	-	-	2 776	-	-	2 776	2 776	-
2 776	-	-	-	-	-	2 776	-	-	2 776	2 776	-
2 801	-	-	-	-	-	2 801	-	-	2 801	2 801	-
2 776	-	-	-	-	-	2 776	-	-	2 776	2 776	-
2 888	-	-	-	-	-	2 888	-	-	2 888	2 888	-
2 819	-	-	-	-	-	2 819	-	-	2 819	2 819	-
2 818	-	-	-	-	-	2 818	-	-	2 818	2 818	-
3 871	-	-	-	-	-	3 871	-	-	3 871	3 871	-
3 179	-	-	-	-	-	3 179	-	-	3 179	3 179	-
2 802	-	-	-	-	-	2 802	-	-	2 802	2 802	-

2 776	-	-	-	-	-	2 776	-	-	2 776	2 776	-
2 802	-	-	-	-	-	2 802	-	-	2 802	2 802	-
3 765	-	-	-	-	-	3 765	-	-	3 765	3 765	-
3 765	-	-	-	-	-	3 765	-	-	3 765	3 765	-
3 765	-	-	-	-	-	3 765	-	-	3 765	3 765	-
3 765	-	-	-	-	-	3 765	-	-	3 765	3 765	-
3 765	-	-	-	-	-	3 765	-	-	3 765	3 765	-
3 765	-	-	-	-	-	3 765	-	-	3 765	3 765	-
3 765	-	-	-	-	-	3 765	-	-	3 765	3 765	-
4 542	-	-	-	-	-	4 542	-	-	4 542	4 542	0
2 955	-	-	-	-	-	2 955	-	-	2 955	2 955	-
4 661	-	-	-	-	-	4 661	-	-	4 661	4 661	0
3 765	-	-	-	-	-	3 765	-	-	3 765	3 765	-
3 236	-	-	-	-	-	3 236	-	-	3 236	3 236	-
3 207	-	-	-	-	-	3 207	-	-	3 207	3 207	-
2 942	-	-	-	-	-	2 942	-	-	2 942	2 942	-
3 527	-	-	-	-	-	3 527	-	-	3 527	3 527	0
3 307	-	-	-	-	-	3 307	-	-	3 307	3 306	0
3 957	-	-	-	-	-	3 957	-	-	3 957	3 957	0
3 265	-	-	-	-	-	3 265	-	-	3 265	3 265	-
3 755	-	-	-	-	-	3 755	-	-	3 755	3 755	-
3 259	-	-	-	-	-	3 259	-	-	3 259	3 259	-
3 762	-	-	-	-	-	3 762	-	-	3 762	3 762	-
3 755	-	-	-	-	-	3 755	-	-	3 755	3 755	-
3 755	-	-	-	-	-	3 755	-	-	3 755	3 755	-
2 776	-	-	-	-	-	2 776	-	-	2 776	2 776	-
2 809	-	-	-	-	-	2 809	-	-	2 809	2 809	-
2 788	-	-	-	-	-	2 788	-	-	2 788	2 788	-
1 970	-	-	-	-	-	1 970	-	-	1 970	1 970	-
2 776	-	-	-	-	-	2 776	-	-	2 776	2 776	-
2 784	-	-	-	-	-	2 784	-	-	2 784	2 784	-
2 776	-	-	-	-	-	2 776	-	-	2 776	2 776	-
2 776	-	-	-	-	-	2 776	-	-	2 776	2 776	-
2 776	-	-	-	-	-	2 776	-	-	2 776	2 776	-
2 776	-	-	-	-	-	2 776	-	-	2 776	2 776	-
3 501	-	-	-	-	-	3 501	-	-	3 501	3 501	0
3 024	-	-	-	-	-	3 024	-	-	3 024	3 024	0
2 944	-	-	-	-	-	2 944	-	-	2 944	2 944	0
3 298	-	-	-	-	-	3 298	-	-	3 298	3 298	0
3 718	-	-	-	-	-	3 718	-	-	3 718	3 718	-
3 953	-	-	-	-	-	3 953	-	-	3 953	3 953	-
3 950	-	-	-	-	-	3 950	-	-	3 950	3 950	-
4 546	-	-	-	-	-	4 546	-	-	4 546	4 546	-
2 978	-	-	-	-	-	2 978	-	-	2 978	2 978	-
3 006	-	-	-	-	-	3 006	-	-	3 006	3 006	-
3 871	-	-	-	-	-	3 871	-	-	3 871	3 871	-
3 419	-	-	-	-	-	3 419	-	-	3 419	3 419	-
3 058	-	-	-	-	-	3 058	-	-	3 058	3 058	-
3 146	-	-	-	-	-	3 146	-	-	3 146	3 146	-
2 754	-	-	-	-	-	2 754	-	-	2 754	2 754	-
3 265	-	-	-	-	-	3 265	-	-	3 265	3 265	-
3 265	-	-	-	-	-	3 265	-	-	3 265	3 265	-
3 265	-	-	-	-	-	3 265	-	-	3 265	3 265	-
3 873	-	-	-	-	-	3 873	-	-	3 873	3 873	-
2 943	-	-	-	-	-	2 943	-	-	2 943	2 943	-
2 863	-	-	-	-	-	2 863	-	-	2 863	2 863	-
2 942	-	-	-	-	-	2 942	-	-	2 942	2 942	-
3 755	-	-	-	-	-	3 755	-	-	3 755	3 755	-
1 182	-	-	-	-	-	1 182	-	-	1 182	1 182	0
2 819	-	-	-	-	-	2 819	-	-	2 819	2 818	0
-	-	-	-	-	-	-	-	-	-	-	-
4 726	-	-	-	-	-	4 726	-	-	4 726	4 726	-
7 950	-	-	-	-	-	7 950	-	-	7 950	7 306	644
2 718	-	-	-	-	-	2 718	-	-	2 718	582	2 136
8 039	-	-	-	-	-	8 039	-	-	8 039	5 359	2 680
4 599	-	-	-	-	-	4 599	-	-	4 599	4 599	0
6 303	-	-	-	-	-	6 303	-	-	6 303	1 366	4 937
6 500	-	-	-	-	-	26 500	-	-	26 500	26 500	-
7 290	-	-	-	-	-	7 290	-	-	7 290	3 519	3 771
8 590	-	-	-	-	-	8 590	-	-	8 590	-	-
3 499	-	-	-	-	-	13 499	-	-	13 499	13 499	-
2 272	-	-	-	-	-	2 272	-	-	2 272	2 089	182
1 841	-	-	-	-	-	1 841	-	-	1 841	1 841	-
2 260	-	-	-	-	-	2 260	-	-	2 260	924	1 336
1 941	-	-	-	-	-	1 941	-	-	1 941	1 785	156
6 449	-	-	-	-	-	16 449	-	-	16 449	14 278	2 173
2 047	-	-	-	-	-	2 047	-	-	2 047	1 652	395
3 552	-	-	-	-	-	3 552	-	-	3 552	3 082	469
3 552	-	-	-	-	-	3 552	-	-	3 552	3 082	469
9 673	-	-	-	-	-	9 673	-	-	9 673	5 804	3 869
7 788	-	-	-	-	-	7 788	-	-	7 788	7 163	625
1 859	-	-	-	-	-	11 859	-	-	11 859	11 859	0
8 856	8 856	-	-	-	-	-	-	-	-	-	-
1 654	-	-	-	-	-	21 654	-	-	21 654	21 654	0
6 171	16 171	-	-	-	-	-	-	-	-	-	-
5 311	-	-	-	-	-	5 311	-	-	5 311	3 186	2 125
2 189	-	-	-	-	-	122 169	-	-	122 169	30 409	91 759
9 999	279 999	-	-	-	-	-	-	-	-	-	-
2 941	-	-	-	-	-	12 941	-	-	12 941	12 941	-
7 654	57 654	-	-	-	-	-	-	-	-	-	-
6 088	-	-	-	-	-	6 088	-	-	6 088	6 088	-
5 119	25 119	-	-	-	-	-	-	-	-	-	-
5 757	-	-	-	-	-	15 757	-	-	15 757	14 490	1 267
0 974	-	-	-	-	-	10 974	-	-	10 974	10 974	0
8 195	8 195	-	-	-	-	-	-	-	-	-	-
0 968	-	-	-	-	-	20 968	6 389	-	14 579	8 747	5 832
7 030	-	-	-	-	-	7 030	-	-	7 030	7 030	0
2 577	-	-	-	-	-	2 577	-	-	2 577	2 577	-
6 700	-	-	-	-	-	26 700	-	-	26 700	7 688	19 012
9 850	-	-	-	-	-	19 850	-	-	19 850	6 720	13 130

8 428	-	-	-	-	-	8 428	-	-	8 428	4 791	3 637
-	-	-	-	-	-	-	-	-	-	-	-
3 703	-	-	-	-	-	3 703	-	-	3 703	3 479	224
5 663	-	-	-	-	-	5 663	-	-	5 663	5 662	0
4 229	4 229	-	-	-	-	-	-	-	-	-	-
7 977	-	-	-	-	-	7 977	-	-	7 977	7 977	0
5 957	5 957	-	-	-	-	-	-	-	-	-	-
6 161	-	-	-	-	-	6 161	-	-	6 161	4 171	1 990
4 601	4 601	-	-	-	-	-	-	-	-	-	-
4 511	-	-	-	-	-	4 511	-	-	4 511	4 238	273
1 092	-	-	-	-	-	11 092	-	-	11 092	1 386	9 705
3 519	-	-	-	-	-	3 519	-	-	3 519	3 519	0
2 628	2 628	-	-	-	-	-	-	-	-	-	-
3 598	-	-	-	-	-	3 598	-	-	3 598	3 597	0
2 687	2 687	-	-	-	-	-	-	-	-	-	-
7 300	-	-	-	-	-	7 300	-	-	7 300	4 867	2 433
2 220	-	-	-	-	-	2 220	-	-	2 220	2 219	0
1 658	1 658	-	-	-	-	-	-	-	-	-	-
9 922	-	-	-	-	-	9 922	-	-	9 922	3 969	5 953
4 441	-	-	-	-	-	4 441	-	-	4 441	1 184	3 257
6 828	-	-	-	-	-	6 828	-	-	6 828	2 414	4 413
5 841	-	-	-	-	-	5 841	-	-	5 841	5 371	470
8 587	-	-	-	-	-	28 587	-	-	28 587	19 352	9 235
1 348	21 348	-	-	-	-	-	-	-	-	-	-
-	-	-	-	-	-	-	-	-	-	-	-
4 405	-	-	-	-	-	14 405	-	-	14 405	4 682	9 724
3 897	-	-	-	-	-	13 897	-	-	13 897	1 621	12 276
-	-	-	-	-	-	-	-	-	-	-	-
2 540	-	-	-	-	-	12 540	-	-	12 540	1 567	10 973
1 946	-	-	-	-	-	1 946	-	-	1 946	1 946	-
446	-	-	-	-	-	446	-	-	446	446	-
560	-	-	-	-	-	560	-	-	560	560	-
480	-	-	-	-	-	480	-	-	480	480	-
934	-	-	-	-	-	934	-	-	934	848	86
846	-	-	-	-	-	846	-	-	846	768	78
837	-	-	-	-	-	837	-	-	837	837	-
439	-	-	-	-	-	439	-	-	439	439	-
713	-	-	-	-	-	713	-	-	713	588	125
479	-	-	-	-	-	479	-	-	479	463	16
479	-	-	-	-	-	479	-	-	479	463	16
479	-	-	-	-	-	479	-	-	479	463	16
479	-	-	-	-	-	479	-	-	479	463	16
479	-	-	-	-	-	479	-	-	479	463	16
479	-	-	-	-	-	479	-	-	479	463	16
479	-	-	-	-	-	479	-	-	479	463	16
479	-	-	-	-	-	479	-	-	479	463	16
479	-	-	-	-	-	479	-	-	479	463	16
479	-	-	-	-	-	479	-	-	479	463	16
479	-	-	-	-	-	479	-	-	479	463	16
479	-	-	-	-	-	479	-	-	479	463	16
479	-	-	-	-	-	479	-	-	479	463	16
479	-	-	-	-	-	479	-	-	479	463	16
479	-	-	-	-	-	479	-	-	479	463	16
479	-	-	-	-	-	479	-	-	479	463	16
479	-	-	-	-	-	479	-	-	479	463	16
479	-	-	-	-	-	479	-	-	479	463	16
479	-	-	-	-	-	479	-	-	479	463	16
479	-	-	-	-	-	479	-	-	479	463	16
479	-	-	-	-	-	479	-	-	479	463	16
1 376	-	-	-	-	-	1 376	1 376	-	-	-	-
529	-	-	-	-	-	529	-	-	529	529	-
995	-	-	-	-	-	995	-	-	995	995	-
783	-	-	-	-	-	783	-	-	783	783	-
2 492	-	-	-	-	-	2 492	-	-	2 492	830	1 661
3 742	-	-	-	-	-	3 742	-	-	3 742	935	2 806
580	-	-	-	-	-	580	580	-	-	-	-
149	-	-	-	-	-	149	149	-	-	-	-
149	-	-	-	-	-	149	149	-	-	-	-
149	-	-	-	-	-	149	149	-	-	-	-
149	-	-	-	-	-	149	149	-	-	-	-
149	-	-	-	-	-	149	149	-	-	-	-
149	-	-	-	-	-	149	149	-	-	-	-
149	-	-	-	-	-	149	149	-	-	-	-
149	-	-	-	-	-	149	149	-	-	-	-
149	-	-	-	-	-	149	149	-	-	-	-
149	-	-	-	-	-	149	149	-	-	-	-
149	-	-	-	-	-	149	149	-	-	-	-
149	-	-	-	-	-	149	149	-	-	-	-
149	-	-	-	-	-	149	149	-	-	-	-
149	-	-	-	-	-	149	149	-	-	-	-
149	-	-	-	-	-	149	149	-	-	-	-
149	-	-	-	-	-	149	149	-	-	-	-
149	-	-	-	-	-	149	149	-	-	-	-
149	-	-	-	-	-	149	149	-	-	-	-
149	-	-	-	-	-	149	149	-	-	-	-
149	-	-	-	-	-	149	149	-	-	-	-
149	-	-	-	-	-	149	149	-	-	-	-
149	-	-	-	-	-	149	149	-	-	-	-
267	-	-	-	-	-	267	-	-	267	267	0
267	-	-	-	-	-	267	-	-	267	267	0
267	-	-	-	-	-	267	-	-	267	267	0
267	-	-	-	-	-	267	-	-	267	267	0
267	-	-	-	-	-	267	-	-	267	267	0

353	-	-	-	-	-	353	-	-	353	353	0
353	-	-	-	-	-	353	-	-	353	353	0
353	-	-	-	-	-	353	-	-	353	353	0
-	-	-	-	-	-	-	-	-	-	-	-
-	-	-	-	-	-	-	-	-	-	-	-
353	-	-	-	-	-	353	-	-	353	353	0
353	-	-	-	-	-	353	-	-	353	353	0
353	-	-	-	-	-	353	-	-	353	353	0
-	-	-	-	-	-	-	-	-	-	-	-
388	-	-	-	-	-	388	-	-	388	388	0
829	-	-	-	-	-	829	-	-	829	829	-
188	-	-	-	-	-	188	-	-	188	188	-
188	-	-	-	-	-	188	-	-	188	188	-
260	-	-	-	-	-	260	-	-	260	260	-
260	-	-	-	-	-	260	-	-	260	260	-
260	-	-	-	-	-	260	-	-	260	260	-
260	-	-	-	-	-	260	-	-	260	260	-
260	-	-	-	-	-	260	-	-	260	260	-
260	-	-	-	-	-	260	-	-	260	260	-
347	-	-	-	-	-	347	-	-	347	347	-
491	-	-	-	-	-	491	-	-	491	491	-
1 622	-	-	-	-	-	1 622	-	-	1 622	1 622	0
357	-	-	-	-	-	357	-	-	357	357	-
357	-	-	-	-	-	357	-	-	357	357	-
-	-	-	-	-	-	-	-	-	-	-	-
-	-	-	-	-	-	-	-	-	-	-	-
-	-	-	-	-	-	-	-	-	-	-	-
357	-	-	-	-	-	357	-	-	357	357	-
357	-	-	-	-	-	357	-	-	357	357	-
357	-	-	-	-	-	357	-	-	357	357	-
357	-	-	-	-	-	357	-	-	357	357	-
357	-	-	-	-	-	357	-	-	357	357	-
281	-	-	-	-	-	281	-	-	281	281	-
281	-	-	-	-	-	281	-	-	281	281	-
281	-	-	-	-	-	281	-	-	281	281	-
281	-	-	-	-	-	281	-	-	281	281	-
281	-	-	-	-	-	281	-	-	281	281	-
-	-	-	-	-	-	-	-	-	-	-	-
-	-	-	-	-	-	-	-	-	-	-	-
385	-	-	-	-	-	385	-	-	385	385	0
-	-	-	-	-	-	-	-	-	-	-	-
390	-	-	-	-	-	390	-	-	390	390	-
323	-	-	-	-	-	323	-	-	323	323	-
323	-	-	-	-	-	323	-	-	323	323	-
-	-	-	-	-	-	-	-	-	-	-	-
-	-	-	-	-	-	-	-	-	-	-	-
323	-	-	-	-	-	323	-	-	323	323	-
323	-	-	-	-	-	323	-	-	323	323	-
323	-	-	-	-	-	323	-	-	323	323	-
323	-	-	-	-	-	323	-	-	323	323	-
323	-	-	-	-	-	323	-	-	323	323	-
601	-	-	-	-	-	601	-	-	601	601	-
-	-	-	-	-	-	-	-	-	-	-	-
278	-	-	-	-	-	278	-	-	278	218	60
268	-	-	-	-	-	268	-	-	268	252	16
268	-	-	-	-	-	268	-	-	268	252	16
268	-	-	-	-	-	268	-	-	268	252	16
260	-	-	-	-	-	260	-	-	260	260	0
260	-	-	-	-	-	260	-	-	260	260	0
260	-	-	-	-	-	260	-	-	260	260	0
260	-	-	-	-	-	260	-	-	260	260	0
260	-	-	-	-	-	260	-	-	260	260	0
260	-	-	-	-	-	260	-	-	260	260	0
260	-	-	-	-	-	260	-	-	260	260	0
260	-	-	-	-	-	260	-	-	260	260	0
260	-	-	-	-	-	260	-	-	260	260	0
260	-	-	-	-	-	260	-	-	260	260	0
260	-	-	-	-	-	260	-	-	260	260	0
260	-	-	-	-	-	260	-	-	260	260	0
278	-	-	-	-	-	278	-	-	278	218	60
278	-	-	-	-	-	278	-	-	278	218	60
278	-	-	-	-	-	278	-	-	278	218	60
278	-	-	-	-	-	278	-	-	278	218	60
278	-	-	-	-	-	278	-	-	278	218	60
268	-	-	-	-	-	268	-	-	268	252	16
260	-	-	-	-	-	260	-	-	260	260	0
260	-	-	-	-	-	260	-	-	260	260	0
260	-	-	-	-	-	260	-	-	260	260	0
260	-	-	-	-	-	260	-	-	260	260	0
260	-	-	-	-	-	260	-	-	260	260	0
260	-	-	-	-	-	260	-	-	260	260	0
260	-	-	-	-	-	260	-	-	260	260	0
260	-	-	-	-	-	260	-	-	260	260	0
260	-	-	-	-	-	260	-	-	260	260	0
268	-	-	-	-	-	268	-	-	268	252	16
268	-	-	-	-	-	268	-	-	268	252	16
268	-	-	-	-	-	268	-	-	268	252	16
268	-	-	-	-	-	268	-	-	268	252	16
268	-	-	-	-	-	268	-	-	268	252	16
278	-	-	-	-	-	278	-	-	278	218	60
268	-	-	-	-	-	268	-	-	268	252	16
500	-	-	-	-	-	500	-	-	500	393	107
869	-	-	-	-	-	869	-	-	869	683	186
340	-	-	-	-	-	340	-	-	340	319	21
340	-	-	-	-	-	340	-	-	340	319	21
340	-	-	-	-	-	340	-	-	340	319	21
340	-	-	-	-	-	340	-	-	340	319	21

387	-	-	-	-	-	387	-	-	387	304	83
387	-	-	-	-	-	387	-	-	387	304	83
387	-	-	-	-	-	387	-	-	387	304	83
387	-	-	-	-	-	387	-	-	387	304	83
340	-	-	-	-	-	340	-	-	340	319	21
340	-	-	-	-	-	340	-	-	340	319	21
340	-	-	-	-	-	340	-	-	340	319	21
387	-	-	-	-	-	387	-	-	387	304	83
340	-	-	-	-	-	340	-	-	340	319	21
340	-	-	-	-	-	340	-	-	340	319	21
419	-	-	-	-	-	419	-	-	419	329	90
303	-	-	-	-	-	303	-	-	303	184	119
303	-	-	-	-	-	303	-	-	303	184	119
303	-	-	-	-	-	303	-	-	303	184	119
303	-	-	-	-	-	303	-	-	303	184	119
303	-	-	-	-	-	303	-	-	303	184	119
331	-	-	-	-	-	331	-	-	331	201	130
331	-	-	-	-	-	331	-	-	331	201	130
331	-	-	-	-	-	331	-	-	331	201	130
331	-	-	-	-	-	331	-	-	331	201	130
409	-	-	-	-	-	409	-	-	409	249	160
409	-	-	-	-	-	409	-	-	409	249	160
409	-	-	-	-	-	409	-	-	409	249	160
409	-	-	-	-	-	409	-	-	409	249	160
409	-	-	-	-	-	409	-	-	409	249	160
409	-	-	-	-	-	409	-	-	409	249	160
409	-	-	-	-	-	409	-	-	409	249	160
689	-	-	-	-	-	689	689	-	-	-	-
689	-	-	-	-	-	689	689	-	-	-	-
689	-	-	-	-	-	689	689	-	-	-	-
689	-	-	-	-	-	689	689	-	-	-	-
689	-	-	-	-	-	689	689	-	-	-	-
328	-	-	-	-	-	328	-	-	328	152	176
328	-	-	-	-	-	328	-	-	328	152	176
328	-	-	-	-	-	328	-	-	328	152	176
328	-	-	-	-	-	328	-	-	328	152	176
328	-	-	-	-	-	328	-	-	328	152	176
328	-	-	-	-	-	328	-	-	328	152	176
689	-	-	-	-	-	689	689	-	-	-	-
689	-	-	-	-	-	689	689	-	-	-	-
689	-	-	-	-	-	689	689	-	-	-	-
689	-	-	-	-	-	689	689	-	-	-	-
689	-	-	-	-	-	689	689	-	-	-	-
689	-	-	-	-	-	689	689	-	-	-	-
328	-	-	-	-	-	328	-	-	328	152	176
328	-	-	-	-	-	328	-	-	328	152	176
450	-	-	-	-	-	450	-	-	450	128	322
328	-	-	-	-	-	328	-	-	328	152	176
750	-	-	-	-	-	750	-	-	750	214	536
698	-	-	-	-	-	698	-	-	698	208	490
-	-	-	-	-	-	-	-	-	-	-	-
587	-	-	-	-	-	587	-	-	587	272	315
359	-	-	-	-	-	359	-	-	359	167	192
359	-	-	-	-	-	359	-	-	359	167	192
728	-	-	-	-	-	728	728	-	-	-	-
728	-	-	-	-	-	728	728	-	-	-	-
436	-	-	-	-	-	436	-	-	436	130	306
-	-	-	-	-	-	-	-	-	-	-	-
436	-	-	-	-	-	436	-	-	436	130	306
-	-	-	-	-	-	-	-	-	-	-	-
359	-	-	-	-	-	359	-	-	359	167	192
359	-	-	-	-	-	359	-	-	359	167	192
436	-	-	-	-	-	436	-	-	436	130	306
-	-	-	-	-	-	-	-	-	-	-	-
436	-	-	-	-	-	436	-	-	436	130	306
-	-	-	-	-	-	-	-	-	-	-	-
436	-	-	-	-	-	436	-	-	436	130	306
-	-	-	-	-	-	-	-	-	-	-	-
436	-	-	-	-	-	436	-	-	436	130	306
-	-	-	-	-	-	-	-	-	-	-	-
436	-	-	-	-	-	436	-	-	436	130	306
-	-	-	-	-	-	-	-	-	-	-	-
1 360	-	-	-	-	-	1 360	-	-	1 360	259	1 101
1 185	-	-	-	-	-	1 185	1 185	-	-	-	-
825	-	-	-	-	-	825	825	-	-	-	-
825	-	-	-	-	-	825	825	-	-	-	-
589	-	-	-	-	-	589	589	-	-	-	-
589	-	-	-	-	-	589	589	-	-	-	-
447	-	-	-	-	-	447	-	-	447	207	240
825	-	-	-	-	-	825	825	-	-	-	-
825	-	-	-	-	-	825	825	-	-	-	-
537	-	-	-	-	-	537	-	-	537	160	377
-	-	-	-	-	-	-	-	-	-	-	-
537	-	-	-	-	-	537	-	-	537	160	377
-	-	-	-	-	-	-	-	-	-	-	-
537	-	-	-	-	-	537	-	-	537	160	377
-	-	-	-	-	-	-	-	-	-	-	-
537	-	-	-	-	-	537	-	-	537	160	377
-	-	-	-	-	-	-	-	-	-	-	-
589	-	-	-	-	-	589	589	-	-	-	-
447	-	-	-	-	-	447	-	-	447	207	240
1 523	-	-	-	-	-	1 523	-	-	1 523	290	1 233
1 523	-	-	-	-	-	1 523	-	-	1 523	290	1 233
866	-	-	-	-	-	866	866	-	-	-	-
618	-	-	-	-	-	618	618	-	-	-	-
618	-	-	-	-	-	618	618	-	-	-	-



Leidžiamos priskirti turto likutinės vertės paskirstymas  
UAB Gren Joniškis EUR

Šilumos gamyba		Šilumos perdavimas	Mažmeninis aptarnavimas	Karšto vandens tekimas	Pastatų šildymo ir karšto vandens sistemų priežiūra	Nereguluojama veikla	
Šilumos gamyba	Rezervinės galios užtikrinimas	Šilumos perdavimas	Mažmeninis aptarnavimas	Karšto vandens tekimas	Sistemų einamoji priežiūra	Nereguluojama veikla	Pramoninių katilinių priežiūra
-	-	-	-	-	-	-	-
-	-	-	-	-	-	-	-
-	-	-	-	-	-	-	-
26 266	-	-	-	-	-	-	-
87 138	-	-	-	-	-	-	-
-	-	-	-	-	-	-	-
7 886	-	-	-	-	-	-	-
-	-	-	-	-	-	-	-
67 347	-	-	-	-	-	-	-
208	-	-	-	-	-	-	-
57 762	-	-	-	-	-	-	-
19 472	-	-	-	-	-	-	-
2 570	-	-	-	-	-	-	-
50 821	-	-	-	-	-	-	-
2 941	-	-	-	-	-	-	-
46 024	-	-	-	-	-	-	-
55 478	-	-	-	-	-	-	-
-	-	-	-	-	-	-	-
15 576	-	-	-	-	-	-	-
21 075	-	-	-	-	-	-	-
132	-	-	-	-	-	-	-
5 684	-	-	-	-	-	-	-
0	-	-	-	-	-	-	-
4 219	-	-	-	-	-	-	-
-	-	1 621	-	-	-	-	-
-	-	-	-	-	-	-	-
-	-	543	-	-	-	-	-
-	-	-	-	-	-	-	-
-	-	361	-	-	-	-	-
-	-	-	-	-	-	-	-
-	-	394	-	-	-	-	-
-	-	-	-	-	-	-	-
-	-	672	-	-	-	-	-
-	-	-	-	-	-	-	-
-	-	1 845	-	-	-	-	-
-	-	-	-	-	-	-	-
-	-	629	-	-	-	-	-
-	-	-	-	-	-	-	-
-	-	9 407	-	-	-	-	-
-	-	-	-	-	-	-	-
-	-	753	-	-	-	-	-
-	-	1 740	-	-	-	-	-
-	-	-	-	-	-	-	-
-	-	2 340	-	-	-	-	-
-	-	-	-	-	-	-	-
-	-	3 211	-	-	-	-	-
-	-	-	-	-	-	-	-
-	-	2 346	-	-	-	-	-
-	-	-	-	-	-	-	-
-	-	1 596	-	-	-	-	-
-	-	-	-	-	-	-	-
-	-	13	-	-	-	-	-
-	-	704	-	-	-	-	-
-	-	-	-	-	-	-	-
-	-	347	-	-	-	-	-
-	-	2 167	-	-	-	-	-
-	-	-	-	-	-	-	-
-	-	75	-	-	-	-	-
-	-	1 645	-	-	-	-	-
-	-	46	-	-	-	-	-
-	-	1 094	-	-	-	-	-
-	-	34	-	-	-	-	-
-	-	879	-	-	-	-	-
-	-	63	-	-	-	-	-
-	-	9	-	-	-	-	-
-	-	443	-	-	-	-	-
-	-	-	-	-	-	-	-
-	-	14	-	-	-	-	-
-	-	323	-	-	-	-	-
-	-	-	-	-	-	-	-
-	-	401	-	-	-	-	-
-	-	-	-	-	-	-	-
-	-	2 849	-	-	-	-	-
-	-	-	-	-	-	-	-
-	-	164	-	-	-	-	-
-	-	6 105	-	-	-	-	-
-	-	92	-	-	-	-	-
-	-	9 754	-	-	-	-	-
-	-	274	-	-	-	-	-
-	-	13 205	-	-	-	-	-
-	-	113	-	-	-	-	-
-	-	1 263	-	-	-	-	-
-	-	208	-	-	-	-	-
-	-	4 309	-	-	-	-	-
-	-	590	-	-	-	-	-
-	-	-	-	-	-	-	-
-	-	34	-	-	-	-	-
-	-	917	-	-	-	-	-
-	-	35	-	-	-	-	-
-	-	697	-	-	-	-	-
-	-	316	-	-	-	-	-
-	-	9 661	-	-	-	-	-
-	-	86	-	-	-	-	-

-	-	1 958	-	-	-	-	-	-
-	-	69	-	-	-	-	-	-
-	-	1 111	-	-	-	-	-	-
-	-	29	-	-	-	-	-	-
-	-	6 174	-	-	-	-	-	-
-	-	-	-	-	-	-	-	-
-	-	3 115	-	-	-	-	-	-
-	-	-	-	-	-	-	-	-
-	-	530	-	-	-	-	-	-
-	-	14 480	-	-	-	-	-	-
-	-	295	-	-	-	-	-	-
-	-	12 394	-	-	-	-	-	-
-	-	72	-	-	-	-	-	-
-	-	1 332	-	-	-	-	-	-
-	-	21	-	-	-	-	-	-
-	-	122	-	-	-	-	-	-
-	-	4 182	-	-	-	-	-	-
-	-	1 803	-	-	-	-	-	-
-	-	-	-	-	-	-	-	-
-	-	81 676	-	-	-	-	-	-
-	-	22 836	-	-	-	-	-	-
-	-	321	-	-	-	-	-	-
-	-	281	-	-	-	-	-	-
-	-	3 765	-	-	-	-	-	-
-	-	340	-	-	-	-	-	-
-	-	-	-	-	-	-	-	-
-	-	668	-	-	-	-	-	-
-	-	12 858	-	-	-	-	-	-
-	-	118	-	-	-	-	-	-
-	-	13 090	-	-	-	-	-	-
-	-	180	-	-	-	-	-	-
-	-	12 279	-	-	-	-	-	-
-	-	551	-	-	-	-	-	-
-	-	8 491	-	-	-	-	-	-
-	-	219	-	-	-	-	-	-
-	-	22	-	-	-	-	-	-
-	-	193	-	-	-	-	-	-
-	-	66	-	-	-	-	-	-
-	-	71	-	-	-	-	-	-
-	-	2 317	-	-	-	-	-	-
-	-	204	-	-	-	-	-	-
-	-	598	-	-	-	-	-	-
-	-	-	-	-	-	-	-	-
-	-	19	-	-	-	-	-	-
-	-	41	-	-	-	-	-	-
-	-	206	-	-	-	-	-	-
-	-	103	-	-	-	-	-	-
-	-	13	-	-	-	-	-	-
-	-	1 286	-	-	-	-	-	-
-	-	2 155	-	-	-	-	-	-
-	-	1	-	-	-	-	-	-
-	-	764	-	-	-	-	-	-
-	-	-	-	-	-	-	-	-
-	-	43	-	-	-	-	-	-
-	-	4	-	-	-	-	-	-
-	-	54	-	-	-	-	-	-
-	-	29	-	-	-	-	-	-
-	-	83	-	-	-	-	-	-
-	-	121	-	-	-	-	-	-
-	-	307	-	-	-	-	-	-
-	-	169	-	-	-	-	-	-
-	-	191	-	-	-	-	-	-
-	-	286	-	-	-	-	-	-
-	-	9	-	-	-	-	-	-
-	-	1 355	-	-	-	-	-	-
-	-	406	-	-	-	-	-	-
-	-	9 475	-	-	-	-	-	-
-	-	987	-	-	-	-	-	-
-	-	1 033	-	-	-	-	-	-
-	-	106	-	-	-	-	-	-
-	-	2 502	-	-	-	-	-	-
-	-	2 688	-	-	-	-	-	-
-	-	49	-	-	-	-	-	-
-	-	47	-	-	-	-	-	-
-	-	1 657	-	-	-	-	-	-
-	-	761	-	-	-	-	-	-
-	-	23	-	-	-	-	-	-
-	-	1 216	-	-	-	-	-	-
-	-	22	-	-	-	-	-	-
-	-	2 860	-	-	-	-	-	-
-	-	3 691	-	-	-	-	-	-
-	-	-	-	-	-	-	-	-
-	-	47	-	-	-	-	-	-
-	-	1 610	-	-	-	-	-	-
-	-	28	-	-	-	-	-	-
-	-	1 006	-	-	-	-	-	-
-	-	178	-	-	-	-	-	-
-	-	10 773	-	-	-	-	-	-
-	-	86	-	-	-	-	-	-
-	-	1 332	-	-	-	-	-	-
-	-	76	-	-	-	-	-	-
-	-	759	-	-	-	-	-	-
-	-	11 700	-	-	-	-	-	-
-	-	669	-	-	-	-	-	-
-	-	1 341	-	-	-	-	-	-
-	-	-	-	-	-	-	-	-
-	-	57	-	-	-	-	-	-
-	-	840	-	-	-	-	-	-
-	-	189	-	-	-	-	-	-
-	-	3 003	-	-	-	-	-	-















-	-	-	-	-	-	-	-	-	-
-	-	-	-	-	-	-	-	-	-
-	-	176	-	-	-	-	-	-	-
-	-	-	-	-	-	-	-	-	-
-	-	-	-	-	0	-	-	-	-
5 652	-	-	-	-	-	-	-	-	-
-	-	-	-	-	-	-	-	-	-
-	-	-	-	-	-	-	-	-	-
835	-	739	0	0	0	0	0	0	-
0	-	0	0	0	0	0	0	0	-
0	-	0	0	0	0	0	0	0	-
0	-	-	-	-	-	-	-	-	-
0	-	-	-	-	-	-	-	-	-
0	-	-	-	-	-	-	-	-	-
-	-	-	-	-	-	-	-	-	-
-	-	-	-	-	-	-	-	-	-
-	-	-	-	-	-	-	-	-	-
-	-	-	-	-	-	-	-	-	-
0	-	-	156	15	0	-	-	-	-
91	-	80	0	0	0	0	0	0	-
0	-	-	156	15	0	-	-	-	-
171	-	-	-	-	-	-	-	-	-
-	-	171	-	-	-	-	-	-	-
91	-	80	0	0	0	0	0	0	-
245	-	-	-	-	-	-	-	-	-
130	-	115	0	0	0	0	0	0	-
245	-	-	-	-	-	-	-	-	-
129	-	114	0	0	0	0	0	0	-
-	-	-	-	-	-	-	-	-	-
-	-	-	-	-	-	-	-	-	-
637	-	-	-	-	-	-	-	-	-
0	-	0	0	0	0	0	0	0	-
-	-	-	-	-	-	-	-	-	-
929 539	-	822 886	323	30	4	413	-	-	-
929 539	-	822 886	323	30	4	413	-	-	-







<b>IX.</b>	<b>PERSONALO SANAUDOS</b>	388 543	248 165	-	-	-	-	110 195	-	-	-
IX.1.	Darbo užmokesčio sąnaudos (be administracijos darbuotojų darbo užmokesčio sąnaudų)	375 391	239 085	-	-	-	-	107 011	-	-	-
IX.2.	Darbdavio įmokų Valstybinio socialinio draudimo fondo valdybai sąnaudos	6 789	4 250	-	-	-	-	1 910	-	-	-
IX.3.	Papildomo darbuotojų draudimo sąnaudos	235	151	-	-	-	-	56	-	-	-
IX.4.	Mokymų, kvalifikacijos kėlimo, studijų sąnaudos	1 526	1 056	-	-	-	-	470	-	-	-
IX.5.	Šeitinės pašalpos, kompensacijos	-	-	-	-	-	-	-	-	-	-
IX.6.	Apsauginiai ir darbo drabužiai	1 499	1 340	-	-	-	-	159	-	-	-
IX.7.	Kelionės sąnaudos	-	-	-	-	-	-	-	-	-	-
IX.8.	Administracijos darbuotojų darbo užmokesčio sąnaudos	-	-	-	-	-	-	-	-	-	-
IX.9.	Kitos su personalu susijusios sąnaudos (sveikatos patikra)	198	105	-	-	-	-	66	-	-	-
IX.10.	Kitos su personalu susijusios sąnaudos (nurodyti)	-	-	-	-	-	-	-	-	-	-
IX.11.	Kitos su personalu susijusios sąnaudos (kitos su personalu susijusios išlaidos)	2 925	2 178	-	-	-	-	523	-	-	-
IX.12.	Kitos su personalu susijusios sąnaudos (nurodyti)	-	-	-	-	-	-	-	-	-	-
<b>X.</b>	<b>MOKEŠČIŲ SANAUDOS</b>	37 465	8 350	-	-	-	-	29 115	-	-	-
X.1.	Žemės mokesčio sąnaudos	1 042	1 042	-	-	-	-	-	-	-	-
X.2.	Nekilnojamo turto mokesčio sąnaudos	24 748	7 183	-	-	-	-	17 565	-	-	-
X.3.	Aplinkos taršos mokesčio sąnaudos	125	125	-	-	-	-	-	-	-	-
X.4.	Valstybinių išteklių mokesčio sąnaudos	-	-	-	-	-	-	-	-	-	-
X.5.	Zyminio mokesčio sąnaudos	-	-	-	-	-	-	-	-	-	-
X.6.	Energetikos įstatyme numatytų mokesčių sąnaudos	11 549	-	-	-	-	-	11 549	-	-	-
X.7.	Kitų mokesčių valstybei sąnaudos (nurodyti)	-	-	-	-	-	-	-	-	-	-
<b>XI.</b>	<b>FINANSINĖS SANAUDOS</b>	-	-	-	-	-	-	-	-	-	-
XI.1.	Banko paslaugų (komisinių) sąnaudos	-	-	-	-	-	-	-	-	-	-
XI.2.	Palūkanų sąnaudos	-	-	-	-	-	-	-	-	-	-
XI.3.	Neįaišamos mokėtinų ir gautinų sumų perkainavimo įtakos sąnaudos	-	-	-	-	-	-	-	-	-	-
XI.4.	Kitos finansinės sąnaudos (nurodyti)	-	-	-	-	-	-	-	-	-	-
XI.5.	Kitos finansinės sąnaudos (nurodyti)	-	-	-	-	-	-	-	-	-	-
<b>XII.</b>	<b>ADMINISTRACINĖS SANAUDOS</b>	1 898	1 718	-	-	-	-	124	-	-	-
XII.1.	Teisinės paslaugos	-	-	-	-	-	-	-	-	-	-
XII.2.	Konsultacinės paslaugos	-	-	-	-	-	-	-	-	-	-
XII.3.	Ryšių paslaugos	-	-	-	-	-	-	-	-	-	-
XII.4.	Pašto, pasiuntinių paslaugos	38	38	-	-	-	-	-	-	-	-
XII.5.	Kanceliarinės sąnaudos	315	136	-	-	-	-	124	-	-	-
XII.6.	Org inventoriaus aptarnavimas, remontas	-	-	-	-	-	-	-	-	-	-
XII.7.	Profesinė literatūra, spauda	-	-	-	-	-	-	-	-	-	-
XII.8.	Komunalinės paslaugos (elektros energija, vanduo, nuotekos, šukšės, tt.)	-	-	-	-	-	-	-	-	-	-
XII.9.	Patalpų priežiūros sąnaudos	144	144	-	-	-	-	-	-	-	-
XII.10.	Kitos administravimo sąnaudos (registrų paslaugos)	-	-	-	-	-	-	-	-	-	-
XII.11.	Kitos administravimo sąnaudos (nurodyti)	-	-	-	-	-	-	-	-	-	-
XII.12.	Kitos administravimo sąnaudos (taršos leidimo parengimas, kitos sąnaudos)	1 400	1 400	-	-	-	-	-	-	-	-
<b>XIII.</b>	<b>RINKODAROS IR PARDAVIMŲ SANAUDOS</b>	-	-	-	-	-	-	-	-	-	-
XIII.1.	Reklamoms paslaugoms (produktams) sąnaudos	-	-	-	-	-	-	-	-	-	-
XIII.2.	Privalomo vartotojų informavimo, įskaitant tinklalapio palaikymą, sąnaudos	-	-	-	-	-	-	-	-	-	-
XIII.3.	Prekės ženklo, įvaizdžio sąnaudos	-	-	-	-	-	-	-	-	-	-
XIII.4.	Rinkos tyrimų sąnaudos	-	-	-	-	-	-	-	-	-	-
XIII.5.	Sąskaitų vartotojams parengimo, pateikimo sąnaudos	-	-	-	-	-	-	-	-	-	-
XIII.6.	Vartotojų mokėjimų administravimo, surinkimo sąnaudos	-	-	-	-	-	-	-	-	-	-
XIII.7.	Reprezentacijos sąnaudos	-	-	-	-	-	-	-	-	-	-
XIII.8.	Švietimo ir konsultavimo sąnaudos 1	-	-	-	-	-	-	-	-	-	-
XIII.9.	Kitos rinkodaros, pardavimų sąnaudos (ryšiai)	-	-	-	-	-	-	-	-	-	-
XIII.10.	Kitos rinkodaros, pardavimų sąnaudos (IT paslaugos)	-	-	-	-	-	-	-	-	-	-
<b>XIV.</b>	<b>ŠILUMOS ŪKIO TURTO NUOMOS, KONCESIJOS SANAUDOS</b>	-	-	-	-	-	-	-	-	-	-
XIV.1.	Šilumos ūkio turto nuomos, koncesijos sąnaudos	-	-	-	-	-	-	-	-	-	-
XIV.2.	Kitos sąnaudos, susijusios su šilumos ūkio turto nuoma, koncesija (nurodyti)	-	-	-	-	-	-	-	-	-	-
<b>XV.</b>	<b>KITOS PASTOVIOSIOS SANAUDOS</b>	3 673	2 739	-	-	-	-	934	-	-	-
XV.1.	Turto draudimo sąnaudos	3 673	2 739	-	-	-	-	934	-	-	-
XV.2.	Veiklos rizikos draudimo sąnaudos	-	-	-	-	-	-	-	-	-	-
XV.3.	Audito (finansinių ataskaitų) sąnaudos	-	-	-	-	-	-	-	-	-	-
XV.4.	Audito (reguliuojamos veiklos ataskaitų) sąnaudos	-	-	-	-	-	-	-	-	-	-
XV.5.	Audito (kito) sąnaudos	-	-	-	-	-	-	-	-	-	-
XV.6.	Skolų išieškojimo sąnaudos	-	-	-	-	-	-	-	-	-	-
XV.7.	Narystės, stojamųjų įmokų sąnaudos	-	-	-	-	-	-	-	-	-	-
XV.8.	Likviduotų, nurašyto turto sąnaudos	-	-	-	-	-	-	-	-	-	-
XV.9.	Nurašytų atsiskaitymų karšto vandens apskaitos prietaisų sąnaudos	-	-	-	-	-	-	-	-	-	-
XV.10.	Labdara, parama, švietimas	-	-	-	-	-	-	-	-	-	-
XV.11.	Beviltiškos skolos	-	-	-	-	-	-	-	-	-	-
XV.12.	Priskaitytos baudos ir delspinigiai	-	-	-	-	-	-	-	-	-	-
XV.13.	Tančijos	-	-	-	-	-	-	-	-	-	-
XV.14.	Rezervinės galios užtikrinimo įsigijimo sąnaudos	-	-	-	-	-	-	-	-	-	-
XV.15.	Kitos pastoviosios sąnaudos (nurodyti)	-	-	-	-	-	-	-	-	-	-
XV.16.	Kitos pastoviosios sąnaudos (nurodyti)	-	-	-	-	-	-	-	-	-	-
	<b>IŠ VISO:</b>	1 381 545	1 022 243	-	-	-	-	231 222	-	-	-





















**Priedas 5. 2025 m. Ūkio subjekto netiesioginių sąnaudų pirminio paskirstymo vidinių veiklų grupėms ataskaita**

SĄNAUDŲ GRUPĖS IR POGRUPIAI	IŠ VIŠO netiesioginių sąnaudų						
		... vidinė veikla (procesas)	... vidinė veikla (procesas)	... vidinė veikla (procesas)	... vidinė veikla (procesas)	... vidinė veikla (procesas)	... vidinė veikla (procesas)
<b>I. ŠILUMOS ĮSIGIJIMO SĄNAUDOS</b>	-	-	-	-	-	-	-
I.1. Šilumos įsigijimo sąnaudos	-						
I.2. Atliekinės šilumos įsigijimo sąnaudos	-						
I.3. Balansavimo aukcionų sąnaudos	-						
I.4. Pajėgumų aukcionų sąnaudos	-						
I.5. Balansavimo sąnaudos	-						
I.3. Kitos sąnaudos, susijusios su šilumos įsigijimu (nurodyti)	-						
<b>II. KURO SĄNAUDOS ENERGIJAI GAMINTI</b>	-	-	-	-	-	-	-
II.1. Gamtinių dujų įsigijimo sąnaudos	-						
II.2. Mazuto įsigijimo sąnaudos	-						
II.3. Medienos skiedrų (išskyrus skiedras, kurių gamybai kaip žaliava naudojamos miško kirtimo liekanos) įsigijimo sąnaudos	-						
II.4. Medienos skiedrų, kurių gamybai kaip žaliava naudojamos miško kirtimo liekanos, įsigijimo sąnaudos	-						
II.5. Medienos kilmės biokuro (kuro rūšių, kuriomis neprekiuojama Energijos išteklių biržoje (pvz.: pjūvenos, drožės, biokuro mišinys ir kt.)) įsigijimo sąnaudos	-						
II.6. Malkinės medienos įsigijimo sąnaudos	-						
II.7. Medienos braketų įsigijimo sąnaudos	-						
II.8. Medžio granulių įsigijimo sąnaudos	-						
II.9. Skaldinų alyvos įsigijimo sąnaudos	-						
II.10. Dyzelino įsigijimo sąnaudos	-						
II.11. Suskystintų dujų įsigijimo sąnaudos	-						
II.12. Akmens anglies įsigijimo sąnaudos	-						
II.13. Biodujų įsigijimo sąnaudos	-						
II.14. Šiaudų įsigijimo sąnaudos	-						
II.15. Durpių įsigijimo sąnaudos	-						
II.16. Kitos kuro rūšies (nurodyti) įsigijimo sąnaudos	-						
II.17. Kitos kuro rūšies (nurodyti) įsigijimo sąnaudos	-						
II.18. Kitos kuro rūšies (nurodyti) įsigijimo sąnaudos	-						
II.19. Kitos sąnaudos, susijusios su kuro įsigijimu (nurodyti)	-						
<b>III. ELEKTROS ENERGIJOS TECHNOLOGINĖMS REIKMĖMS ĮSIGIJIMO SĄNAUDOS</b>	-	-	-	-	-	-	-
III.1. Elektros energijos technodinaminėms reikmėms įsigijimo sąnaudos	-						
III.2. Kitos sąnaudos, susijusios su elektros energijos TR įsigijimu (nurodyti)	-						
<b>IV. VANDENS TECHNOLOGINĖMS REIKMĖMS ĮSIGIJIMO IR NUOTEKŲ TVARKYMO SĄNAUDOS</b>	-	-	-	-	-	-	-
IV.1. Vandens technodinaminėms reikmėms įsigijimo sąnaudos	-						
IV.2. Nuotekų tvarkymo sąnaudos	-						
IV.3. Kitos sąnaudos, susijusios su vandens TR įsigijimu (nurodyti)	-						
<b>V. APYVARTINIŲ TARŠOS LEIDIMŲ ĮSIGIJIMO SĄNAUDOS</b>	-	-	-	-	-	-	-
V.1. Apyvartinių taršos leidimų įsigijimo sąnaudos	-						
V.2. Kitos sąnaudos, susijusios su ATL įsigijimu (ATL sąskaitos aptarnavimas, ataskaitos parengimas)	-						
V.3. Kitos sąnaudos, susijusios su ATL įsigijimu (nurodyti)	-						
<b>VI. KITOS KINTAMOSIOS SĄNAUDOS</b>	-	-	-	-	-	-	-
VI.1. Pelenų tvarkymo (išvežimo, utilizavimo) sąnaudos	-						
VI.2. Energijos išteklių biržos operatoriaus teikiamų paslaugų sąnaudos	-						
VI.3. Gamtinių dujų biržos operatoriaus teikiamų paslaugų sąnaudos	-						
VI.4. Laboratoriniai tyrimai	-						
VI.5. Cheminės medžiagos technologijai	-						
VI.6. Kitos kintamosios sąnaudos (skiedrų svėrimas, krautuvo nuoma)	-						
VI.7. Kitos kintamosios sąnaudos (ACER išlaidos)	-						
<b>VII. NUSIDĖVĖJIMO (AMORTIZACIJOS) SĄNAUDOS</b>	171	-	-	-	-	-	-
VII.1. Plėtos darbų nusidėvėjimo sąnaudos	-						
VII.2. Prestižo nusidėvėjimo sąnaudos	-						
VII.3. Patentų, licencijų, įsigytų teisių nusidėvėjimo sąnaudos	-						
VII.4. Programinės įrangos nusidėvėjimo sąnaudos	-						
VII.5. Kito nematerialaus turto (nurodyti) nusidėvėjimo sąnaudos	-						
VII.6. Gamybinės paskirties pastatų, statinių (katilinių) nusidėvėjimo sąnaudos	-						
VII.7. Gamybinės paskirties pastatų, statinių (konteinerinių katilinių, siurblių) nusidėvėjimo sąnaudos	-						
VII.8. Gamybinės paskirties pastatų, statinių (kitų technologinės paskirties) nusidėvėjimo sąnaudos	-						
VII.9. Kitos paskirties pastatų, statinių (kuro (mazuto) rezervuarų) nusidėvėjimo sąnaudos	-						
VII.10. Kitos paskirties pastatų, statinių (dūmtraukių mūrinių, gelžbetoninių) nusidėvėjimo sąnaudos	-						
VII.11. Kitos paskirties pastatų, statinių (dūmtraukių metalinių) nusidėvėjimo sąnaudos	-						
VII.12. Kitos paskirties pastatų, statinių (vamzdinių) nusidėvėjimo sąnaudos	-						
VII.13. Administracinės paskirties pastatų, statinių nusidėvėjimo sąnaudos	-						
VII.14. Kitos paskirties pastatų nusidėvėjimo sąnaudos	-						
VII.15. Kitos įrangos, prietaisų, įrankių, įrenginių (kelių, aikštelių, šaligatvių, tvorų) nusidėvėjimo sąnaudos	-						
VII.16. Mašinų ir įrengimų (katilinių įrengimų, stacionariųjų garo katilų) nusidėvėjimo sąnaudos	-						
VII.17. Mašinų ir įrengimų (vandens šildymo katilų) nusidėvėjimo sąnaudos	-						
VII.18. Mašinų ir įrengimų (siurblių, kitų siurblinės įrengimų) nusidėvėjimo sąnaudos	-						
VII.19. Mašinų ir įrengimų (šilumos punktų, mazgų, modulių) nusidėvėjimo sąnaudos	-						
VII.20. Kitų mašinų ir įrengimų (nurodyti) nusidėvėjimo sąnaudos	-						
VII.21. Kitos įrangos, prietaisų, įrankių, įrenginių nusidėvėjimo sąnaudos	-						
VII.22. Kitos įrangos, prietaisų, įrankių, įrenginių (šilumos kiekio apskaitos prietaisų) nusidėvėjimo sąnaudos	-						
VII.23. Kitos įrangos, prietaisų, įrankių, įrenginių (kitų šilumos matavimo ir reguliavimo prietaisų) nusidėvėjimo sąnaudos	-						
VII.24. Transporto priemonių nusidėvėjimo sąnaudos	-						
VII.25. Kito materialaus turto nusidėvėjimo sąnaudos	171						
VII.26. Investicinio turto nusidėvėjimo sąnaudos	-						
VII.27. Kito ilgalaikio turto nusidėvėjimo sąnaudos	-						

<b>VIII.</b>	<b>EINAMOJO REMONTO IR APTARNAVIMO SANAUDOS</b>	1015	-	-	-	-	-	-
VIII.1.	Gamybos objektų einamojo remonto, aptarnavimo sąnaudos	-						
VIII.2.	Tinklų einamojo remonto, aptarnavimo sąnaudos	-						
VIII.3.	Šilumos punktų einamojo remonto, aptarnavimo sąnaudos	-						
VIII.4.	IT aptarnavimo sąnaudos	864						
VIII.5.	Kitų objektų (nurodyti) einamojo remonto, aptarnavimo sąnaudos	-						
VIII.6.	Medžiagų, žaliavų sąnaudos gamybos objektams	-						
VIII.7.	Medžiagų, žaliavų sąnaudos tinklams	-						
VIII.8.	Medžiagų, žaliavų sąnaudos šilumos punktam	-						
VIII.9.	Medžiagų, žaliavų sąnaudos IT	-						
VIII.10.	Medžiagų, žaliavų sąnaudos kitiems objektams (nurodyti)	6						
VIII.11.	Atsiskaitomųjų šilumos apskaitos prietaisų eksploatacijos sąnaudos	-						
VIII.12.	Nuotolinės duomenų nuskaitymo ir perdavimo sistemos priežiūros sąnaudos	-						
VIII.13.	Patalpų (ne administracinių) remonto, aptarnavimo sąnaudos	-						
VIII.14.	Rezervinio kuro saugojimo, atnaujinimo ir įsigijimo sąnaudos	-						
VIII.15.	Mažaverčio inventoriaus sąnaudos	-						
VIII.16.	Turto nuomos (ne šilumos ūkio nuomos, koncesijos sutarties objektų) sąnaudos	-						
VIII.17.	Komunalinių paslaugų (elektros energija, vanduo, nuotekos, atliekos, t.t.) sąnaudos (ne administracinių patalpų)	21						
VIII.18.	Transporto priemonių eksploatacinės sąnaudos	88						
VIII.19.	Transporto priemonių kuro sąnaudos	-						
VIII.20.	Multinės ir ekspedijavimų paslaugų sąnaudos	-						
VIII.21.	Metrologinės patikros sąnaudos (šilumos ir karšto vandens apskaitos prietaisų)	-						
VIII.22.	Kitos einamojo remonto ir aptarnavimo sąnaudos (ryšių)	-						
VIII.23.	Kitos einamojo remonto ir aptarnavimo sąnaudos (nurodyti)	-						
VIII.24.	Kitos einamojo remonto ir aptarnavimo sąnaudos (kitos sąnaudos)	36						
VIII.25.	Kitos einamojo remonto ir aptarnavimo sąnaudos (nurodyti)	-						
VIII.26.	Kitos einamojo remonto ir aptarnavimo sąnaudos (nurodyti)	-						
<b>IX.</b>	<b>PERSONALO SANAUDOS</b>	67 072	-	-	-	-	-	-
IX.1.	Darbo užmokesčio sąnaudos (be administracijos darbuotojų darbo užmokesčio sąnaudų)	65 603						
IX.2.	Darbdavio įmokų Valstybinio socialinio draudimo fondo valdybai sąnaudos	1 160						
IX.3.	Papildomo darbuotojų draudimo sąnaudos	-						
IX.4.	Mokymų, kvalifikacijos kėlimo, studijų sąnaudos	-						
IX.5.	Išlaidos pašalpos, kompensacijos	-						
IX.6.	Apsauginiai ir darbo drabužiai	-						
IX.7.	Kelionės sąnaudos	32						
IX.8.	Administracijos darbuotojų darbo užmokesčio sąnaudos	-						
IX.9.	Kitos su personalu susijusios sąnaudos (sveikatos patikra)	54						
IX.10.	Kitos su personalu susijusios sąnaudos (nurodyti)	-						
IX.11.	Kitos su personalu susijusios sąnaudos (kitos su personalu susijusios išlaidos)	224						
IX.12.	Kitos su personalu susijusios sąnaudos (nurodyti)	-						
<b>X.</b>	<b>MOKESČIŲ SANAUDOS</b>	-	-	-	-	-	-	-
X.1.	Žemės mokesčio sąnaudos	-						
X.2.	Nekilnojamo turto mokesčio sąnaudos	-						
X.3.	Aplinkos taršos mokesčio sąnaudos	-						
X.4.	Valstybinių išteklių mokesčio sąnaudos	-						
X.5.	Žyminio mokesčio sąnaudos	-						
X.6.	Energetikos įstatyme numatytų mokesčių sąnaudos	-						
X.7.	Kitų mokesčių valstybei sąnaudos (nurodyti)	-						
<b>XI.</b>	<b>FINANSINĖS SANAUDOS</b>	-	-	-	-	-	-	-
XI.1.	Banko paslaugų (komisinių) sąnaudos	-						
XI.2.	Palūkanų sąnaudos	-						
XI.3.	Neigiamos mokėtinų ir gautinų sumų perkainojimo įtakos sąnaudos	-						
XI.4.	Kitos finansinės sąnaudos (nurodyti)	-						
XI.5.	Kitos finansinės sąnaudos (nurodyti)	-						
<b>XII.</b>	<b>ADMINISTRACINĖS SANAUDOS</b>	266	-	-	-	-	-	-
XII.1.	Teisinės paslaugos	-						
XII.2.	Konsultacinės paslaugos	-						
XII.3.	Ryšių paslaugos	-						
XII.4.	Pašto, pasiuntinių paslaugos	-						
XII.5.	Kanceliarinės sąnaudos	76						
XII.6.	Org.inventoriaus aptarnavimas, remontas	-						
XII.7.	Profesinė literatūra, spauda	-						
XII.8.	Komunalinės paslaugos (elektros energija, vanduo, nuotekos, šiukšlės, t.t.)	-						
XII.9.	Patalpų priežiūros sąnaudos	-						
XII.10.	Kitos administravimo sąnaudos (registrų paslaugos)	-						
XII.11.	Kitos administravimo sąnaudos (nurodyti)	-						
XII.12.	Kitos administravimo sąnaudos (taršos leidimo parengimas, kitos sąnaudos)	191						
<b>XIII.</b>	<b>RINKODAROS IR PARDAVIMŲ SANAUDOS</b>	9 392	-	-	-	-	-	-
XIII.1.	Reklamos paslaugoms (produktams) sąnaudos	-						
XIII.2.	Privalomo vartotojų informavimo, įskaitant tinklalapio palaikymą, sąnaudos	-						
XIII.3.	Prekės ženklų, įvaizdžio sąnaudos	-						
XIII.4.	Rinkos tyrimų sąnaudos	-						
XIII.5.	Sąskaitų vartotojams parengimo, pateikimo sąnaudos	2 133						
XIII.6.	Vartotojų mokėjimų administravimo, surinkimo sąnaudos	4 725						
XIII.7.	Reprezentacijos sąnaudos	-						
XIII.8.	Švietimo ir konsultavimo sąnaudos1	-						
XIII.9.	Kitos rinkodaros, pardavimų sąnaudos (ryšių)	36						
XIII.10.	Kitos rinkodaros, pardavimų sąnaudos (IT paslaugos)	2 499						
<b>XIV.</b>	<b>ŠILUMOS ŪKIO TURTO NUOMOS, KONCESIJOS SANAUDOS</b>	-	-	-	-	-	-	-
XIV.1.	Šilumos ūkio turto nuomos, koncesijos sąnaudos	-						
XIV.2.	Kitos sąnaudos, susijusios su šilumos ūkio turto nuoma, koncesija (nurodyti)	-						
<b>XV.</b>	<b>KITOS PASTOVIOSIOS SANAUDOS</b>	520	-	-	-	-	-	-
XV.1.	Turto draudimo sąnaudos	-						
XV.2.	Veiklos rizikos draudimo sąnaudos	-						
XV.3.	Audito (finansinių ataskaitų) sąnaudos	-						
XV.4.	Audito (reguliuojamos veiklos ataskaitų) sąnaudos	-						
XV.5.	Audito (kito) sąnaudos	-						
XV.6.	Skolų išieškojimo sąnaudos	520						
XV.7.	Narystės, stojamųjų įmokų sąnaudos	-						
XV.8.	Likviduoto, nurašyto turto sąnaudos	-						
XV.9.	Nurašytų atsiskaitomųjų karšto vandens apskaitos prietaisų sąnaudos	-						
XV.10.	Labdara, parama, švietimas	-						
XV.11.	Bevilškos skolos	-						
XV.12.	Priskaitytos baudos ir delspinigiai	-						
XV.13.	Tančijamos	-						
XV.14.	Rezervinės galios užtikrinimo įsigijimo sąnaudos	-						
XV.15.	Kitos pastoviosios sąnaudos (nurodyti)	-						
XV.16.	Kitos pastoviosios sąnaudos (nurodyti)	-						
	<b>IŠ VISO:</b>	<b>78 436</b>	-	-	-	-	-	-



















Kontrolė	
Tiriamas ar D šūpalėje ir kiekviename šūpalės pogrūdyje nustatytos sąnaudos yra pilnai patikrinamos pasiekus, jei sąnaudos patikrinamos nepilnai arba šūpalėje neįvyksta sąnaudų pogrūdžių iš viso, šiame šūpalėje matomas nepatvirtintas sąnaudų likutis arba perteklius.	
01	-
02	-
03	-
04	-
05	-
06	-
07	-
08	-
09	-
10	-
11	-
12	-
13	-
14	-
15	-
16	-
17	-
18	-
19	-
20	-
21	-
22	-
23	-
24	-
25	-
26	-
27	-
28	-
29	-
30	-
31	-
32	-
33	-
34	-
35	-
36	-
37	-
38	-
39	-
40	-
41	-
42	-
43	-
44	-
45	-
46	-
47	-
48	-
49	-
50	-
51	-
52	-
53	-
54	-
55	-
56	-
57	-
58	-
59	-
60	-
61	-
62	-
63	-
64	-
65	-
66	-
67	-
68	-
69	-
70	-
71	-
72	-
73	-
74	-
75	-
76	-
77	-
78	-
79	-
80	-
81	-
82	-
83	-
84	-
85	-
86	-
87	-
88	-
89	-
90	-
91	-
92	-
93	-
94	-
95	-
96	-
97	-
98	-
99	-
00	-
01	-
02	-
03	-
04	-
05	-
06	-
07	-
08	-
09	-
10	-
11	-
12	-
13	-
14	-
15	-
16	-
17	-
18	-
19	-
20	-
21	-
22	-
23	-
24	-
25	-
26	-
27	-
28	-
29	-
30	-
31	-
32	-
33	-
34	-
35	-
36	-
37	-
38	-
39	-
40	-
41	-
42	-
43	-
44	-
45	-
46	-
47	-
48	-
49	-
50	-
51	-
52	-
53	-
54	-
55	-
56	-
57	-
58	-
59	-
60	-
61	-
62	-
63	-
64	-
65	-
66	-
67	-
68	-
69	-
70	-
71	-
72	-
73	-
74	-
75	-
76	-
77	-
78	-
79	-
80	-
81	-
82	-
83	-
84	-
85	-
86	-
87	-
88	-
89	-
90	-
91	-
92	-
93	-
94	-
95	-
96	-
97	-
98	-
99	-
00	-

Pastabos:

- 1. Nurodomos sąnaudos pagal Lietuvos Respublikos energijos vartojimo efektyvumo didinimo įstatymo nuostatas.





























Table with columns for heat production, heat transfer, boiler, and control systems, including sub-categories like 'Šilumos gamybos', 'Šilumos perdavimo', 'Mažmerinio aptarnavimo', etc.













<b>IX.</b>	<b>PERSONALO SANAUDOS</b>	668 714	364 382	-	-	-	-	174 500	-	-	82 483
IX.1.	Darbo užmokesčio sanaudos (be administracijos darbuotojų darbo užmokesčio sanaudų)	440 994	239 085	-	-	-	-	107 011	-	-	59 947
IX.2.	Darbdavio imokų Valstybinio socialinio draudimo fondo valdybai sanaudos	11 189	6 028	-	-	-	-	2 894	-	-	1 384
IX.3.	Papildomo darbuotojų draudimo sanaudos	235	151	-	-	-	-	56	-	-	-
IX.4.	Mokymų, kvalifikacijos kėlimo, studijų sanaudos	2 783	1 741	-	-	-	-	849	-	-	125
IX.5.	Išsilavinimo pašalpos, kompensacijos	-	-	-	-	-	-	-	-	-	-
IX.6.	Apsauginiai ir darbo drabužiai	1 499	1 340	-	-	-	-	159	-	-	-
IX.7.	Kelonės sanaudos	549	282	-	-	-	-	156	-	-	81
IX.8.	Administracijos darbuotojų darbo užmokesčio sanaudos	187 497	102 255	-	-	-	-	56 580	-	-	18 648
IX.9.	Kitos su personalu susijusios sanaudos (sveikatos patikra)	359	163	-	-	-	-	98	-	-	60
IX.10.	Kitos su personalu susijusios sanaudos (nurodyti)	-	-	-	-	-	-	-	-	-	-
IX.11.	Kitos su personalu susijusios sanaudos (kitos su personalu susijusios išlaidos)	23 608	13 336	-	-	-	-	6 697	-	-	2 239
IX.12.	Kitos su personalu susijusios sanaudos (nurodyti)	-	-	-	-	-	-	-	-	-	-
<b>X.</b>	<b>MOKESČIŲ SANAUDOS</b>	38 098	8 696	-	-	-	-	29 306	-	-	63
X.1.	Zemės mokesčio sanaudos	1 042	1 042	-	-	-	-	-	-	-	-
X.2.	Nekilnojamo turto mokesčio sanaudos	25 382	7 528	-	-	-	-	17 756	-	-	63
X.3.	Aplinkos taršos mokesčio sanaudos	125	125	-	-	-	-	-	-	-	-
X.4.	Valstybinių išteklių mokesčio sanaudos	-	-	-	-	-	-	-	-	-	-
X.5.	Zemio mokesčio sanaudos	-	-	-	-	-	-	-	-	-	-
X.6.	Energetikos įstatyme numatytų mokesčių sanaudos	11 549	-	-	-	-	-	11 549	-	-	-
X.7.	Kitų mokesčių valstybei sanaudos (nurodyti)	-	-	-	-	-	-	-	-	-	-
<b>XI.</b>	<b>FINANSINĖS SANAUDOS</b>	1 754	956	-	-	-	-	529	-	-	174
XI.1.	Banko paslaugų (komisinių) sanaudos	1 754	956	-	-	-	-	529	-	-	174
XI.2.	PaŃokanų sanaudos	-	-	-	-	-	-	-	-	-	-
XI.3.	Neįgijamos mokėtinų ir gautinų sumų perkainojimo ilakos sanaudos	-	-	-	-	-	-	-	-	-	-
XI.4.	Kitos finansinės sanaudos (nurodyti)	-	-	-	-	-	-	-	-	-	-
XI.5.	Kitos finansinės sanaudos (nurodyti)	-	-	-	-	-	-	-	-	-	-
<b>XII.</b>	<b>ADMINISTRACINĖS SANAUDOS</b>	82 549	45 558	-	-	-	-	24 382	-	-	8 238
XII.1.	Teisinės paslaugos	4 639	2 530	-	-	-	-	1 400	-	-	461
XII.2.	Konsultacinės paslaugos	-	-	-	-	-	-	-	-	-	-
XII.3.	Ryšių paslaugos	3 777	2 060	-	-	-	-	1 140	-	-	376
XII.4.	Pašto, pasiuntinių paslaugos	41	40	-	-	-	-	1	-	-	0
XII.5.	Kanceliarijos sanaudos	677	292	-	-	-	-	211	-	-	97
XII.6.	Oru inventoriiaus aptarnavimas, remontas	-	-	-	-	-	-	-	-	-	-
XII.7.	Profesinės literatūros, spauda	690	376	-	-	-	-	208	-	-	69
XII.8.	Komunalinės paslaugos (elektrinė energija, vanduo, nuotekos, šiukslės, tt.)	1 134	619	-	-	-	-	342	-	-	113
XII.9.	Patalpų priežiūros sanaudos	339	251	-	-	-	-	59	-	-	19
XII.10.	Kitos administravimo sanaudos (registrų paslaugos)	124	67	-	-	-	-	37	-	-	12
XII.11.	Kitos administravimo sanaudos (nurodyti)	-	-	-	-	-	-	-	-	-	-
XII.12.	Kitos administravimo sanaudos (taršos leidimo parengimas, kitos sanaudos)	71 127	39 323	-	-	-	-	20 983	-	-	7 090
XIII.	<b>RINKODAROS IR PARDAVIMŲ SANAUDOS</b>	42 040	17 805	-	-	-	-	9 852	-	-	11 829
XIII.1.	Reklamoms paslaugoms (produktams) sanaudos	-	-	-	-	-	-	-	-	-	-
XIII.2.	Privalomo vartotojų informavimo, iskaitant tinklalapio palaikymą, sanaudos	-	-	-	-	-	-	-	-	-	-
XIII.3.	Prekės ženklų, įvaizdžio sanaudos	-	-	-	-	-	-	-	-	-	-
XIII.4.	Rinkos tyrimų sanaudos	-	-	-	-	-	-	-	-	-	-
XIII.5.	Saskaitų vartotojams parengimo, pateikimo sanaudos	2 133	-	-	-	-	-	-	-	-	1 949
XIII.6.	Vartotojų mokėjimų administravimo, surinkimo sanaudos	4 725	-	-	-	-	-	-	-	-	4 317
XIII.7.	Reprezentacijos sanaudos	82	45	-	-	-	-	25	-	-	8
XIII.8.	Sveikinimo ir konsultavimo sanaudos <sup>1</sup>	217	118	-	-	-	-	65	-	-	22
XIII.9.	Kitos rinkodaros, pardavimų sanaudos (ryšių)	36	-	-	-	-	-	-	-	-	33
XIII.10.	Kitos rinkodaros, pardavimų sanaudos (IT paslaugos)	34 848	17 642	-	-	-	-	9 762	-	-	5 500
<b>XIV.</b>	<b>ŠILUMOS ŪKIO TURTO NUOMOS, KONCESIJOS SANAUDOS</b>	-	-	-	-	-	-	-	-	-	-
XIV.1.	Šilumos ūkio turto nuomos, koncesijos sanaudos	-	-	-	-	-	-	-	-	-	-
XIV.2.	Kitos sanaudos, susijusios su šilumos ūkio turto nuoma, koncesija (nurodyti)	-	-	-	-	-	-	-	-	-	-
<b>XV.</b>	<b>KITOS PASTOVIOSIOS SANAUDOS</b>	15 923	9 136	-	-	-	-	4 474	-	-	1 642
XV.1.	Turto draudimo sanaudos	3 835	2 827	-	-	-	-	983	-	-	16
XV.2.	Veiklos rizikos draudimo sanaudos	-	-	-	-	-	-	-	-	-	-
XV.3.	Audito (finansinių ataskaitų) sanaudos	20 200	11 016	-	-	-	-	6 096	-	-	2 009
XV.4.	Audito (reguluojamos veiklos ataskaitų) sanaudos	2 000	1 091	-	-	-	-	604	-	-	199
XV.5.	Audito (kito) sanaudos	1 650	900	-	-	-	-	498	-	-	164
XV.6.	Skolų išieškojimo sanaudos	520	-	-	-	-	-	-	-	-	475
XV.7.	Narystės, stojamųjų imokų sanaudos	-	-	-	-	-	-	-	-	-	-
XV.8.	Likviduoto, nurašyto turto sanaudos	-	-	-	-	-	-	-	-	-	-
XV.9.	Nurašytų ataskaitomųjų karšto vandens apskaitos prietaisų sanaudos	-	-	-	-	-	-	-	-	-	-
XV.10.	Labdarą, paramą, švietimas	-	-	-	-	-	-	-	-	-	-
XV.11.	Bevilškos skolos	-	-	-	-	-	-	-	-	-	-
XV.12.	Priskaitytos baudos ir delspinigiai	0	0	-	-	-	-	0	-	-	0
XV.13.	Taršamos	-	-	-	-	-	-	-	-	-	-
XV.14.	Rezervinės galios užtikrinimo išsigijimo sanaudos	-	-	-	-	-	-	-	-	-	-
XV.15.	Kitos pastoviosios sanaudos (nurodyti)	12 282	6 698	-	-	-	-	3 706	-	-	1 222
XV.16.	Kitos pastoviosios sanaudos (nurodyti)	-	-	-	-	-	-	-	-	-	-
	<b>IS VISO (tiesioginių, netiesioginių, bendrųjų sanaudų):</b>	<b>1 813 394</b>	<b>1 214 921</b>	-	-	-	-	<b>338 561</b>	-	-	<b>106 412</b>



















Pastabos:

1. Nurodomos sąnaudos pagal Lietuvos Respublikos energijos vartojimo efektyvumo didinimo įstatymo nuostatas.

2. Papildomai nurodoma tiek centralizuoto šilumos tiekimo (CŠT) sistemų, pagal kiek ūkio subjektas vykdo reguliavimo apskaitos atskyrimą ir sąnaudų paskirstymą.

**Priedas 9. TU 3.1. Šilumos sektorius, darbo užmokesčio sąnaudų suvestinė**

NR.	PAREIGYBĖ / SKYRIUS / PADALINYS / DK DIMENSIJA	DARBUOTOJŲ SKAIČIUS	PIRMINIS PRISKYRIMAS
A	B	C	D
1	LTJOPR30 Production Jon Centr		60995 VAT costs non deductible
2			70100 Wages and salaries
3			70110 Other compensations and payments
4			70120 Overtime pay
5			70130 Sickness compensation
6			70140 Holiday pay
7			70150 Holiday accruals
8			70190 Salary costs compensation internal
9			70200 Bonuses actual
10			70210 Bonuses accrued
11			70300 Soc sec contrib on wages, salaries and other remuneration
12			76220 Entert, benefit, sustainability costs for empl tax deduct
13	LTJOPR32 Production Pakluonių H	10.5	60995 VAT costs non deductible
14			70100 Wages and salaries
15			70110 Other compensations and payments
16			70120 Overtime pay
17			70130 Sickness compensation
18			70140 Holiday pay
19			70150 Holiday accruals
20			70190 Salary costs compensation internal
21			70200 Bonuses actual
22			70210 Bonuses accrued
23			70300 Soc sec contrib on wages, salaries and other remuneration
24			76220 Entert, benefit, sustainability costs for empl tax deduct
25	LTJOPR34 Production Zagare HOB		60995 VAT costs non deductible
26			70100 Wages and salaries
27			70110 Other compensations and payments
28			70120 Overtime pay
29			70130 Sickness compensation
30			70140 Holiday pay
31			70150 Holiday accruals
32			70190 Salary costs compensation internal
33			70200 Bonuses actual
34			70210 Bonuses accrued
35			70300 Soc sec contrib on wages, salaries and other remuneration
36			76220 Entert, benefit, sustainability costs for empl tax deduct
37	LTJODH30 Distrib Joniskis Centr	4	60995 VAT costs non deductible
38			70100 Wages and salaries
39			70110 Other compensations and payments
40			70120 Overtime pay
41			70130 Sickness compensation
42			70140 Holiday pay
43			70150 Holiday accruals
44			70190 Salary costs compensation internal
45			70200 Bonuses actual
46			70210 Bonuses accrued
47			70300 Soc sec contrib on wages, salaries and other remuneration
48			76220 Entert, benefit, sustainability costs for empl tax deduct
49	LTJOWH30 Hot Water Joniskis Centr	1	60995 VAT costs non deductible
50			70100 Wages and salaries
51			70110 Other compensations and payments
52			70120 Overtime pay
53			70130 Sickness compensation
54			70140 Holiday pay
55			70150 Holiday accruals
56			70190 Salary costs compensation internal
57			70200 Bonuses actual
58			70210 Bonuses accrued
59			70300 Soc sec contrib on wages, salaries and other remuneration
60			76220 Entert, benefit, sustainability costs for empl tax deduct
61	LTJOHWM Meters	1	60995 VAT costs non deductible
62			70100 Wages and salaries
63			70110 Other compensations and payments
64			70120 Overtime pay
65			70130 Sickness compensation
66			70140 Holiday pay
67			70150 Holiday accruals
68			70190 Salary costs compensation internal
69			70200 Bonuses actual
70			70210 Bonuses accrued
71			70300 Soc sec contrib on wages, salaries and other remuneration
72			76220 Entert, benefit, sustainability costs for empl tax deduct
73	LTJOSALES Joniskis sales	2.6	60995 VAT costs non deductible
74			70100 Wages and salaries
75			70110 Other compensations and payments
76			70120 Overtime pay
77			70130 Sickness compensation
78			70140 Holiday pay
79			70150 Holiday accruals
80			70190 Salary costs compensation internal
81			70200 Bonuses actual
82			70210 Bonuses accrued
83			70300 Soc sec contrib on wages, salaries and other remuneration
84			76220 Entert, benefit, sustainability costs for empl tax deduct
85	LTJOADMA Joniskis Adm allocat	4.7125	60995 VAT costs non deductible
86			70100 Wages and salaries
87			70110 Other compensations and payments
88			70120 Overtime pay
89			70130 Sickness compensation
90			70140 Holiday pay
91			70150 Holiday accruals
92			70190 Salary costs compensation internal
93			70200 Bonuses actual
94			70210 Bonuses accrued
95			70300 Soc sec contrib on wages, salaries and other remuneration
96			76220 Entert, benefit, sustainability costs for empl tax deduct
97	LTJOADMNA Joniskis Adm nonalloc	0	60995 VAT costs non deductible
98			70100 Wages and salaries
99			70110 Other compensations and payments
100			70120 Overtime pay
101			70130 Sickness compensation
102			70140 Holiday pay
103			70150 Holiday accruals
104			70190 Salary costs compensation internal
105			70200 Bonuses actual
106			70210 Bonuses accrued
107			70300 Soc sec contrib on wages, salaries and other remuneration
108			76220 Entert, benefit, sustainability costs for empl tax deduct
	IŠ VISO:	23.8125	X

DK (DIMENSIJ) SUMA	K1	K2	K3	...	Kn	RVA SUMA	RVA PRIEDAS
E	F					G	H
						-	
91 092						91 092	
6 911						6 911	RVA 5 PR.
761						761	
425						425	
12 799						12 799	
- 1 951						- 1 951	
- 23 453						- 23 453	
9 697						9 697	
-						-	
-						-	
-						-	
92 769						92 769	
-						-	
14 148						14 148	
131						131	
7 181						7 181	
2 811						2 811	
-						-	
9 052						9 052	
-						-	
-						-	
-						-	
13 628						13 628	
-						-	
-						-	
-						-	
1 529						1 529	
119						119	
-						-	
1 435						1 435	
-						-	
-						-	
-						-	
76 247						76 247	
6 742						6 742	
2 861						2 861	
1 521						1 521	
7 843						7 843	
2 755						2 755	
-						-	
9 042						9 042	
-						-	
-						-	
-						-	
11 312						11 312	
-						-	
-						-	
-						-	
954						954	
720						720	
-						-	
1 169						1 169	
-						-	
-						-	
-						-	
12 151						12 151	
231						231	
-						-	
-						-	
1 231						1 231	
310						310	
-						-	
1 217						1 217	
-						-	
-						-	
-						-	
35 229						35 229	
-						-	
-						-	
113						113	
3 913						3 913	
93						93	
22 681						22 681	
3 575						3 575	
-						-	
-						-	
-						-	
128 173						128 173	
-						-	
-						-	
-						-	
16 748						16 748	
980						980	
26 417						26 417	
15 179						15 179	
-						-	
-						-	
-						-	
34						34	
-						-	
-						-	
-						-	
-						-	
-						-	
9 748						9 748	
-						-	
8 005						8 005	
646 279	-	-	-	-	-	646 279	X

NR.	KOREGAVIMO APRAŠYMAS
I	J
K1	
K2	
K3	
...	
Kn	

Stulpelis	Aprašymas
A	Eilės numeris
B	Ataskaitinio laikotarpio personalo duomenys tokiu detalumu, kuriuo vykdomas darbo užmokesčio sąnaudų pirminis priskyrimas: pareigybė, skyrius, padalinys, DK dimensija, kt. (toliau - DU vienetas). 1 pvz., jei priskyrimas vykdomas padalinių lygmeniu (pvz., visas padalinys priskiriamas vienai konkrečiai paslaugai konkrečioje sistemoje), vieno padalinio informacija pateikiama vienoje eilutėje. 2 pvz., jei priskyrimas vykdomas pareigybių lygmeniu, pateikiamas pareigybių sąrašas. 3 pvz., jei priskyrimas vykdomas ir padalinių, ir pareigybių lygmeniu, dalyje eilučių pateikiama padalinių informacija, kitoje dalyje - pareigybių informacija. 4 pvz., jei atlyginimo kintama dalis kaupiama kaip bendras fondas, o konkrečioms DU vienetais (paslaugoms) paskirstoma naudojant paskirstymo kriterijus, B stulpelyje fondo suma nurodoma vienoje eilutėje kaip atskiras DU vienetas. Svarbu: Atskiroje eilutėje atskleidžiamam DU vienetai neturi būti pritaikytas joks paskirstymo kriterijus.
C	Vidutinis sąlyginis ataskaitinio laikotarpio darbuotojų skaičius B stulpelyje nurodytam DU vienetai (pareigybei, skyriui, padaliniiui, DK dimensijai, kt.).
D	B stulpelyje nurodyto DU vieneto (pareigybės, skyriaus, padalinio, DK dimensijos, kt.) pirminis priskyrimas: konkreti paslauga konkrečioje sistemoje arba Sąnaudų centras (netiesiogiai paslaugoms priskiriama grupė) arba Bendras veiklos užtikrinimas. Baigtinis pirminio priskyrimo reikšmių sąrašas atitinka 3.4 priedo B stulpelio informaciją.
E	DK darbo užmokesčio sąnaudų, atitinkančių B stulpelį nurodytą DU vieneta, ataskaitinio laikotarpio sąnaudų suma. Stulpelio duomenys turi sutapti su DK ir FA sąnaudų duomenimis.
F	Darbuotojų priskyrimo ir/arba darbo užmokesčio sąnaudų koregavimai. Įterpiama tiek koregavimų stulpelių, kiek reikalinga koregavimams atskleisti.
G	Stulpelių E ir F suma. Stulpelio duomenys turi sutapti su RVA duomenimis
H	RVA priedai, su kurių duomenimis turi sutapti G stulpelio duomenys.
I	F stulpelyje atskleistų koregavimų numeriai
J	F stulpelyje atskleistu koregavimu turinio ir tikslo aprašymas







## Priedas 11. TU 3.3. Šilumos sektorius, nepaskirstomų sąnaudų suvestinė

NR.	NEPASKIRSTOMŲJŲ SĄNAUDŲ POGRUPIS	DK SĄSKAITOS (DIMENSIJOS)	NEPASKIRSTOMŲJŲ SĄNAUDŲ SUMA	RVA SĄNAUDŲ POGRUPIS	RVA PRIEDAS
A	B	C	D	E	F
1	Beviltiški skolų sąnaudai, išskyrus sąnaudas, nurodytas Aprašo 41.1.1 ir 41.1.2 papunkčiuose	60380 Unconfirmed debt debit losses	6 235	1511 Bevilšiškos skolos	RVA 1 ir 5 PR.
2	Baudų, deliktinių sąnaudų				
3	Paramos, labdaros sąnaudai	60910 Donations and gifts	2 000	1510 Labdara, parama, švėtimas	
4	Tarifiški mokėjimai, atlygio vaidybos ir tarybos nariams bei su šiuo atlygiu susijusių mokėsių, išskyrus viešo intereso įmonių vaidybos arba tarybos narių atlygio bei su šiuo atlygiu susijusių mokėsių, palto mokėsių, mokėsių nuo dividendų sąnaudai				
5	Narysė, stojamųjų įmonių sąnaudai, išskyrus sąnaudas dėl teisės aktoje numatyto privalomo dalyvavimo, tiesiogiai susijusio su reguliuojamųjų verslo vienetu	60900 Association fees	2 300	1507 Narysės, stojamųjų įmonių sąnaudai	
6	Pašalpinų sąnaudai, išskyrus sąnaudas, nurodytas Aprašo 41.5.1, 41.5.2 papunkčiuose				
7	Kitos finansinės-investicinės veiklos sąnaudai, išskyrus sąnaudas, nurodytas Aprašo 41.5 papunkčiuose				
8	Reprezentacinės sąnaudai, sudarančios daugiau kaip 0,1 proc. atskiro reguliuojamųjų kainų verslo vienetų sąnaudų, nurodyti Aprašo 28.8-28.15 papunkčiuose	60010 Representation costs, deductible	101	1307 Reprezentacijos sąnaudai	
9	Reprezentacinės sąnaudai, sudarančios daugiau kaip 0,1 proc. atskiro reguliuojamųjų kainų verslo vienetų sąnaudų, nurodyti Aprašo 28.8-28.15 papunkčiuose	60020 Representation costs, non-deductible	183	1307 Reprezentacijos sąnaudai	
10	Tyrinčių studijų ir panašaus pobūdžio sąnaudai, sudarančios daugiau kaip 0,05 proc. ūkio subjekto sąnaudų, nurodyti Aprašo 28.8-28.15 papunkčiuose				
11	Personalo mokymo sąnaudai, sudarančios daugiau kaip 1,0 proc. ūkio subjekto sąnaudų, nurodyti Aprašo 28.8-28.15 papunkčiuose				
12	Reklamos, rinkodaros sąnaudai ir sąnaudai, susijusios su įmonės įvaizdžio kūrimo tikslais, išskyrus vadovaujančias teisės aktais privalomas informavimo veiklos sąnaudas bei įmonės rinklalapio palaikymą				
13	Aidėjimų sąnaudai	70210 Bonuses accrued	4 342	901 Darbo užmokesčio sąnaudai (be admin.darbuotojų)	
14	Aidėjimų sąnaudai	70210 Bonuses accrued	894	902 Darbdavio įmoki socialinio draudimo fondų sąnaudai	
15	Aidėjimų sąnaudai	70320 Social security from bonuses accruals	1 067	902 Darbdavio įmoki socialinio draudimo fondų sąnaudai	
16	Aidėjimų sąnaudai	70210 Bonuses accrued	5 406	908 Administracijos darbuotojų darbo užmokesčio sąnaudai	
17	Aidėjimų sąnaudai	70180 Accruals for pension costs	3 143	911 Kitos su personalu susijusios sąnaudai	
18					
19	Sąnaudai įvairioms kultūros, sveikatinimo ir sporto paslaugoms				
20	Pašalpos gimus vaikui, pašalpos miries atveju, pašalpos už nepilnamečius ir neįgalius šeimos narius				
21	Pašalpos gimus vaikui, pašalpos miries atveju, pašalpos už nepilnamečius ir neįgalius šeimos narius	60995 VAT costs non deductible	31	901 Darbo užmokesčio sąnaudai (be admin.darbuotojų)	
22	Pašalpos gimus vaikui, pašalpos miries atveju, pašalpos už nepilnamečius ir neįgalius šeimos narius	76220 Entert, benefit, sustainability costs for empl tax deduct	5 560	901 Darbo užmokesčio sąnaudai (be admin.darbuotojų)	
23	Pašalpos gimus vaikui, pašalpos miries atveju, pašalpos už nepilnamečius ir neįgalius šeimos narius	60995 VAT costs non deductible	3	908 Administracijos darbuotojų darbo užmokesčio sąnaudai	
24	Pašalpos gimus vaikui, pašalpos miries atveju, pašalpos už nepilnamečius ir neįgalius šeimos narius	76220 Entert, benefit, sustainability costs for empl tax deduct	2 445	908 Administracijos darbuotojų darbo užmokesčio sąnaudai	
25	Pašalpos gimus vaikui, pašalpos miries atveju, pašalpos už nepilnamečius ir neįgalius šeimos narius	60995 VAT costs non deductible	1 321	910 Renginių organizavimas darbuotojams	
26	Pašalpos gimus vaikui, pašalpos miries atveju, pašalpos už nepilnamečius ir neįgalius šeimos narius	76230 Entert, benefit, sustainability costs for empl tax non-ded	6 292	910 Renginių organizavimas darbuotojams	
27	Pašalpos gimus vaikui, pašalpos miries atveju, pašalpos už nepilnamečius ir neįgalius šeimos narius	60995 VAT costs non deductible	311	911 Kitos su personalu susijusios sąnaudai	
28	Pašalpos gimus vaikui, pašalpos miries atveju, pašalpos už nepilnamečius ir neįgalius šeimos narius	70400 Withholding tax from employees	795	911 Kitos su personalu susijusios sąnaudai	
29	Pašalpos gimus vaikui, pašalpos miries atveju, pašalpos už nepilnamečius ir neįgalius šeimos narius	70410 Social security from withholding services	845	911 Kitos su personalu susijusios sąnaudai	
30	Pašalpos gimus vaikui, pašalpos miries atveju, pašalpos už nepilnamečius ir neįgalius šeimos narius	76220 Entert, benefit, sustainability costs for empl tax deduct	71	911 Kitos su personalu susijusios sąnaudai	
31	Pašalpos gimus vaikui, pašalpos miries atveju, pašalpos už nepilnamečius ir neįgalius šeimos narius	76230 Entert, benefit, sustainability costs for empl tax non-ded	1 633	911 Kitos su personalu susijusios sąnaudai	
32	Pašalpos gimus vaikui, pašalpos miries atveju, pašalpos už nepilnamečius ir neįgalius šeimos narius	60995 VAT costs non deductible	38	1515 Kitos pastoviosios sąnaudai	
33	Mokymosi ir papildomų atostogų sąnaudai				
34	Parama profesionaloms				
35	Kitos išmokos darbuotojams, viršijančios LR darbo kodekse numatytas privalomas išmokas (kai darbo sutartis nutraukiama šalių susitarimu, sąnaudas, viršijančias darbo sutarties nutraukimo darbdavio iniciatyva be darbuotojo kaltės atveju Darbo kodekse numatytas privalomas išmokas)				
36	Mokymų dalyvių ir svečių maitinimo, sėlių nuomos, konkursų, parodų, įvairių renginių, nesusijusių su reguliuojamosios veiklos vykdymu, organizavimo sąnaudai				
37	Zalos atlyginimo, išskyrus dėl gamtos stichijų ar force majeure aplinkybių, vartojto patirtų nuostolių atlyginimo, kitas panašaus pobūdžio sąnaudai				
38	Dovanų priėmimo sąnaudai				
39	Sporto sėlių ir kaimo turizmo teikiamų paslaugų bei kitų panašaus pobūdžio paslaugų, susijusių su rekreacija, išlaidų sąnaudai				
40	Sąnaudai, patirtos dėl įmonės neįsėstų veiksmų ar neįsėstų (pavyzdžiui, kompensacijos dėl nelaimingų atsitikimų darbe, kompensacijos už darbuotojo patirtą žalą nuostolius dėl profesinės ligos, sužalojimo, kompensacijos, kai pažeidžiami darbuotojo turiniai interesai dėl nelaimingo darbo sutarties sąlygų pakeitimo, nušalinimo nuo darbo ar atleidimo iš darbo ir kiti įmonės neįsėstų veiksmų ar neįsėstų)	76200 Health care and insurance deductible	9 927	903 Papildomų darbuotojų draudimo sąnaudai	
41	Darbuotojų gyvybės draudimo sąnaudai ir papildomo draudimo sąnaudai, kai draudžiamieji įvykiai kyla iš neįsėstų įmonės veiksmų, t.y. kai draudžiamasis įvykis atsiranda dėl įmonės padarytų teisės aktų pažeidimų arba pareigų pažeidimų, aplaidumo, klaidų, netikslumų, neteisėtų veiksmų, neįsėstų, kurios atliko apdraudžiamąjį ar ūkio subjektą (pvz., vadovų civilines atsakomybės draudimas, darbdavio draudimas nuo nelaimingų atsitikimų darbe ir pan.), išskyrus darbuotojų, dirbančių pavojingus darbus ir (ar) su potencialiai pavojingais įrenginiais, draudimo nuo nelaimingų atsitikimų darbe sąnaudai	76250 Accident insurance premiums	85	903 Papildomų darbuotojų draudimo sąnaudai	
42	Darbuotojų gyvybės draudimo sąnaudai ir papildomo draudimo sąnaudai, kai draudžiamieji įvykiai kyla iš neįsėstų įmonės veiksmų, t.y. kai draudžiamasis įvykis atsiranda dėl įmonės padarytų teisės aktų pažeidimų arba pareigų pažeidimų, aplaidumo, klaidų, netikslumų, neteisėtų veiksmų, neįsėstų, kurios atliko apdraudžiamąjį ar ūkio subjektą (pvz., vadovų civilines atsakomybės draudimas, darbdavio draudimas nuo nelaimingų atsitikimų darbe ir pan.), išskyrus darbuotojų, dirbančių pavojingus darbus ir (ar) su potencialiai pavojingais įrenginiais, draudimo nuo nelaimingų atsitikimų darbe sąnaudai				
43	Koncesijos, šilumos ūkio turto nuomos užmokesčių (mokėsių) sąnaudai, nesujusios su reguliuojamųjų kainų paslaugų (produktų) teikimu, t.y. sąnaudai, kurios nebūtų susidariusios, jeigu reguliuojama veikla vykdytu turto savininkas				
44	Likviduoto, nurašyto, esančio atsargose, nenaudojamo (užkonservuoto) įgaliaikio turto nusidėvėjimo bei palaikymo sąnaudas (išskyrus užkonservuoto turto palaikymo sąnaudas, jei ūkio subjektas pateikia ekonominį ar teisinį pagrindimą dėl turto užkonseravimo pagrįstumo) bei išnuomoto (išskyrus Aprašo 22 punkte nurodyti atvejai) ar panaudoto teisėmis perduoto kitam ūkio subjektui įgaliaikio turto sąnaudas ir išsinuomoto, ūkio subjektui neatlyginamai (nemokamai) perduoto, panaudoto teisėmis naudojamo turto nusidėvėjimo sąnaudas, išskyrus Aprašo 26 punktą nurodyti atvejai				
45	Nebaigtos statybos įgaliaikio turto sąnaudas				
46	Nusidėvėjimo (amortizacijos) sąnaudų dalis, priskaičiuota nuo įgaliaikio turto vienetų vertės, sukurtos už Europos Sąjungos struktūrinių fondų lėšas, ar sukurtos už dotacijas, subsidijas ir joms prilydžius lėšas				
47	Nusidėvėjimo (amortizacijos) sąnaudų dalis, priskaičiuota nuo įgaliaikio turto vienetų vertės, sukurtos už apvarintų tarbos leidimų teikiama prekybos rezultato lėšas				
48	Nusidėvėjimo (amortizacijos) sąnaudų dalis, priskaičiuota nuo įgaliaikio turto vienetų vertės, sukurtos vartotojų ir nepriklausomų šilumos sąnaudų lėšomis, prijungiant juos prie linijų				
49	Nusidėvėjimo (amortizacijos) sąnaudų dalis, priskaičiuota nuo įgaliaikio turto vienetų vertės pokyčio, susijusio su turto perkainojimu				
50	Nusidėvėjimo (amortizacijos) sąnaudai, priskaičiuoti nuo įgaliaikio turto vienetų vertės, sukurtos įvykdžius investicinius projektus, teisės aktų nustatyta tvarka nesuderinus su atitinkamos savivaldybės taryba ir (arba) Taryba				
51	Nusidėvėjimo (amortizacijos) sąnaudai, priskaičiuoti nuo įgaliaikio turto vienetų vertės, sukurtos diegiant energetikos inovacijas ir finansuotas iš reguliuojamųjų šilumos kainų papildomos deklamosios energetikos inovacijos				
52	Nusidėvėjimo (amortizacijos) sąnaudai nuo prestižo, investicinio turto, finansinio turto, kito įgaliaikio turto, kuris nėra būtinas reguliuojamai veiklai vykdyti				
53	Nusidėvėjimo (amortizacijos) sąnaudai, priskaičiuoti nuo šilumos generavimo įrenginių (skaitant ir dūmų ekonomizerius) vertės, viršijančios 70 proc. maksimalius centralizuoto šilumos tiekimo sistemos šilumos poreikio ir šilumos poreikio piko pajėgumų ir šilumos rezervinės galios pajėgumų poreikį, kurių nustatymas reglamentuojamas šilumos gamybos ir (ar) supėrimo barkos ir šilumų apžėslė				
54	Nusidėvėjimo (amortizacijos) sąnaudai, priskaičiuoti nuo nebeužduojamo įgaliaikio turto vienetų vertės po įgyvendintų investicijų, skirtų to įgaliaikio turto vienetui ar jo dalies atstatymui (rekonstrukcijai) ar modernizavimui, išskyrus atvejus, kai savivaldybės taryba ir (arba) Taryba prima atskirą sprendimą dėl tokio įgaliaikio turto likutinės vertės pripažinimo ekonomiškai pagrįsta investicijų devinimo metu				
55	Nusidėvėjimo (amortizacijos) sąnaudai, priskaičiuoti nuo įgyvendintų energetikos inovacijų investicinių projektų iš ūkio subjekto nuosavų ir (ar) skolintų lėšų, išskyrus atvejus, kai energetikos inovacijų diegimas bandomojoje aplinkoje pasiteisino vadovaujantis inovacijų sąrašu				
56	Nusidėvėjimo (amortizacijos) sąnaudai, priskaičiuoti nuo įgaliaikio turto vienetų vertės, sukurtos atliekų šilumą generuojančių asmenų sumokėtomis lėšomis prijungiant juos prie šilumos perdavimo linijų				
57	Nurašyti sąnaudas įgaliaikio turto vertė				
58	Kitos nepaskirstomos sąnaudai (nurodyti)	89000 Tax	15 673	1515 Kitos pastoviosios sąnaudai	
59	Kitos nepaskirstomos sąnaudai (nurodyti)	89020 Change in deferred tax assets	16 042	1515 Kitos pastoviosios sąnaudai	
	<b>IS VISIO:</b>	<b>X</b>	<b>82 871</b>	<b>X</b>	<b>X</b>

Stulpelis	Aprašymas
A	Eilės numeris
B	Nepaskirstomųjų sąnaudų pogrupis pagal Aprašo 41 punkto papunkčius.
C	DK sąnaudų sąskaitų, kuriose apskaitomos konkrečios nepaskirstomosios sąnaudai, numeriai (nurodoma ir tais atvejais, kai D stulpelio reikšmė lygi 0)
D	Ataskaitinio laikotarpio nepaskirstomųjų sąnaudų suma, atitinkanti DK (DK dimensijos) ir RVA priedų duomenis.
E	RVA sąnaudų pogrupis (-iai), kur ataskaitiniu laikotarpiu apskaitytos nepaskirstomosios sąnaudai.
F	RVA priedai, su kurių duomenimis turi sutapti D stulpelio duomenys.

# Priedas 12. TU 3.4. Šilumos sektorius, pirminio priskyrimo suvestinė

SAUAUDŲ KATEGORIJA	SAUAUDŲ PIRMINIS PRISKYRIMAS	DK (DIMENSU) SAŠAJA	DK (DIMENSU) SUMA	K1	K2	K3	...	Kn	RVA SUMA	RVA PRIEDAS
A	B	C	40100 Woodpiths	341 274					341 274	
			40110 Natural gas	234 157					234 157	
			40120 Fuel gas (L.T. LVT)	5 073					5 073	
			40200 Feed in Technological water	605					605	
			40510 Sewage	665					665	
			40520 Chemicals	451					451	
			40530 Salt	206					206	
			40590 Bottom ash removal	6 290					6 290	
			40598 Woodchip analysis	2 846					2 846	
			40599 Electricity for production	31 068					31 068	
			40599 Fee for utilization of Penetration (insurance stock exchange)	73					73	
			40599 Fee to operator of the gas stock exchange	248					248	
			40599 Other production direct costs	4 158					4 158	
			40110 Rent of land and buildings	1 642					1 642	
			40200 Property tax	7 183					7 183	
			40210 Cleaning of premises and waste handling	1 089					1 089	
			40220 Repairs and maintenance of own property	1 278					1 278	
			40500 Owner property costs	120					120	
			40500 Materials of repairs and maintenance	15 748					15 748	
			40530 Services of repairs and maintenance	3 967					3 967	
			40540 Verification of measuring instruments	964					964	
			40545 Metrolological verification of heat meters	634					634	
			40590 Technical supervision of hazardous equipment	90					90	
			40590 Line of equipment and tools	3 467					3 467	
			40590 Low value equipments and tools	2 548					2 548	
			40590 Fuel and electricity charging expenses	4 153					4 153	
			40610 Vehicle repairs	613					613	
			40600 Motor vehicle insurance	948					948	
			40630 Lease expenses	4 816					4 816	
			40640 Other vehicle-related expenses	363					363	
			40100 Office supplies	136					136	
			40200 Telecommunication	200					200	
			40210 Data communication (internet)	1 798					1 798	
			40220 IT Services	2 282					2 282	
			40240 Postal services	38					38	
			40240 Insurance	1 791					1 791	
			40330 Security services	2 237					2 237	
			40330 Work safety costs	2 187					2 187	
			40360 Fire safety services	271					271	
			40360 Environmental costs (air pollution fee)	2 690					2 690	
			40360 Other external services	1 489					1 489	
			40370 Pollution fee	126					126	
			40390 Wages and salaries	197 490					197 490	
			40110 Other compensations and payments	4 811					4 811	
			40120 Overtime pay	14 909					14 909	
			40130 Sickness compensation	259					259	
			40140 Holiday pay	218					218	
			40150 Holiday accruals	979					979	
			40190 Salary costs compensation internal	23 483					23 483	
			40191 Social security costs compensation	416					416	
			40200 Bonus actual	20 184					20 184	
			40210 Bonus accrued	17					17	
			40300 Soc sec contrib on wages, salaries and other remunerations	4 290					4 290	
			40310 Social security from holiday accounts	47					47	
			40320 Social security from holiday accruals	1 056					1 056	
			40320 Health care and insurance deductible	1 056					1 056	
			40320 Accident insurance premiums	161					161	
			40320 Other personal costs	105					105	
			40320 Depreciation costs of buildings and structures	33 122	87 926				121 048	
			40340 Depreciation costs machinery and equipment	61 195					61 195	
			40340 Depreciation costs other tangible assets	765					765	
			40340 Deriv. costs other tangible assets	4 153					4 153	
			40340 Depreciation costs cars/vhicle	3 790					3 790	
			40340 Write-down of tangible asset	2					2	
			40500 Feed in Technological water	323					323	
			40500 Electricity for production	13 435					13 435	
			40500 Property tax	17 565					17 565	
			40510 Cleaning of premises and waste handling	48					48	
			40520 Repairs and maintenance of own property	387					387	
			40540 Owner property costs	49					49	
			40500 Materials of repairs and maintenance	805					805	
			40530 Services of repairs and maintenance	4 921					4 921	
			40540 Verification of measuring instruments	964					964	
			40545 Metrolological verification of heat meters	1 881					1 881	
			40590 Line of equipment and tools	424					424	
			40590 Low value equipments and tools	248					248	
			40590 Fuel and electricity charging expenses	199					199	
			40599 Protective and workshop	1 762					1 762	
			40600 Motor vehicle insurance	1 890					1 890	
			40630 Lease expenses	4 271					4 271	
			40640 Other vehicle-related expenses	363					363	
			40100 Office supplies	124					124	
			40200 Telecommunication	73					73	
			40220 IT Services	2 160					2 160	
			40230 Work safety costs	1 773					1 773	
			40230 Recharge fee	11 548					11 548	
			40390 Wages and salaries	76 247					76 247	
			40110 Other compensations and payments	2 861					2 861	
			40120 Overtime pay	8 281					8 281	
			40130 Sickness compensation	7 843					7 843	
			40140 Holiday pay	2 755					2 755	
			40150 Holiday accruals	8 843					8 843	
			40190 Social security costs compensation internal	49					49	
			40191 Social security costs compensation	1 701					1 701	
			40200 Bonus actual	160					160	
			40210 Bonus accrued	47					47	
			40300 Social security from holiday accounts	49					49	
			40320 Health care and insurance deductible	160					160	
			40320 Accident insurance premiums	66					66	
			40320 Other personal costs	66					66	
40320 Depreciation costs of buildings and structures	60 041	50 041	87 468			57 468				
40340 Depreciation costs machinery and equipment	389	389				389				
40340 Depreciation costs other tangible assets	7 773	7 773				7 773				
40340 Deriv. costs other tangible assets	85	85				85				
40340 Write-down of tangible asset	2	2				2				
40500 Feed in Technological water	323					323				
40500 Electricity for production	13 435					13 435				
40500 Property tax	17 565					17 565				
40510 Cleaning of premises and waste handling	48					48				
40520 Repairs and maintenance of own property	387					387				
40540 Owner property costs	49					49				
40500 Materials of repairs and maintenance	805					805				
40530 Services of repairs and maintenance	4 921					4 921				
40540 Verification of measuring instruments	964					964				
40545 Metrolological verification of heat meters	1 881					1 881				
40590 Line of equipment and tools	424					424				
40590 Low value equipments and tools	248					248				
40590 Fuel and electricity charging expenses	199					199				
40599 Protective and workshop	1 762					1 762				
40600 Motor vehicle insurance	1 890					1 890				
40630 Lease expenses	4 271					4 271				
40640 Other vehicle-related expenses	363					363				
40100 Office supplies	124					124				
40200 Telecommunication	73					73				
40220 IT Services	2 160					2 160				
40230 Work safety costs	1 773					1 773				
40230 Recharge fee	11 548					11 548				
40390 Wages and salaries	76 247					76 247				
40110 Other compensations and payments	2 861					2 861				
40120 Overtime pay	8 281					8 281				
40130 Sickness compensation	7 843					7 843				
40140 Holiday pay	2 755					2 755				
40150 Holiday accruals	8 843					8 843				
40190 Social security costs compensation internal	49					49				
40191 Social security costs compensation	1 701					1 701				
40200 Bonus actual	160					160				
40210 Bonus accrued	47					47				
40300 Social security from holiday accounts	49					49				
40320 Health care and insurance deductible	160					160				
40320 Accident insurance premiums	66					66				
40320 Other personal costs	66					66				
40320 Depreciation costs of buildings and structures	60 041	50 041	87 468			57 468				
40340 Depreciation costs machinery and equipment	389	389				389				
40340 Depreciation costs other tangible assets	7 773	7 773				7 773				
40340 Deriv. costs other tangible assets	85	85				85				
40340 Write-down of tangible asset	2	2				2				
40500 Feed in Technological water	323					323				
40500 Electricity for production	13 435					13 435				
40500 Property tax	17 565					17 565				
40510 Cleaning of premises and waste handling	48					48				
40520 Repairs and maintenance of own property	387					387				
40540 Owner property costs	49					49				
40500 Materials of repairs and maintenance	805					805				
40530 Services of repairs and maintenance	4 921					4 921				
40540 Verification of measuring instruments	964					964				
40545 Metrolological verification of heat meters	1 881					1 881				
40590 Line of equipment and tools	424					424				
40590 Low value equipments and tools	248					248				
40590 Fuel and electricity charging expenses	199					199				
40599 Protective and workshop	1 762					1 762				
40600 Motor vehicle insurance	1 890					1 890				
40630 Lease expenses	4 271					4 271				
40640 Other vehicle-related expenses	363					363				
40100 Office supplies	124					124				
40200 Telecommunication	73					73				
40220 IT Services	2 160					2 160				
40230 Work safety costs	1 773					1 773				
40230 Recharge fee	11 548					11 548				
40390 Wages and salaries	76 247					76 247				
40110 Other compensations and payments	2 861					2 861				
40120 Overtime pay	8 281					8 281				
40130 Sickness compensation	7 843					7 843				
40140 Holiday pay	2 755					2 755				
40150 Holiday accruals	8 843					8 843				
40190 Social security costs compensation internal	49					49				
40191 Social security costs compensation	1 701					1 701				
40200 Bonus actual	160					160				
40210 Bonus accrued	47					47				
40300 Social security from holiday accounts	49					49				
40320 Health care and insurance deductible	160									







#### **Priedas 14. Įmonės patvirtinti punktai Vadovybės patvirtinimo laiške (ištrauka)**

10. Mes patvirtiname, kad per ataskaitinį 2025.01.01-2025.12.31 m. laikotarpį neįsigijome turto finansuoto Europos sąjungos lėšomis, dotacijomis (subsidijomis) ir vartotojų lėšomis.

11. Mes patvirtiname, kad neturime ATL lėšomis finansuoto turto 2025 m. gruodžio 31 d.

12. Mes patvirtiname, kad 2025 m. įsigytų nematerialaus ir materialaus turto vienetų, finansuotų iš reguliuojamų paslaugų (produktų) kainų papildomos dedamosios energetikos inovacijoms, nebuvo.

13. Mes patvirtiname, kad 2025 m. įsigytų nematerialaus ir materialaus turto vienetų vertės, sukurtos įgyvendinus energetikos inovacijų investicinius projektus (kai Taryba nustato, kad energetikos inovacijų diegimas bandomojoje aplinkoje nepasiteisino) ir finansuotos iš Įmonės nuosavų ir (ar) skolintų lėšų, nebuvo.

14. Patvirtiname, kad 2025 m. įsigytų nematerialaus ir materialaus turto vienetų vertės, finansuotos nepriklausomų šilumos gamintojų bei atliekinės šilumos gamintojų lėšomis, prijungiant juos prie tinklų, nebuvo.

15. Mes patvirtiname, kad neturime perkainoto turto 2025 m. gruodžio 31 d. bei per 2025.01.01-2025.12.31 finansinius metus nebuvo turto perkainavimų.

16. Mes patvirtiname, kad 2025 m. gruodžio 31 d. neturime nenaudojamo turto.

17. Mes patvirtiname, kad įstatinis kapitalas per 2025.01.01-2025.12.31 m. laikotarpį nebuvo didintas.

18. Mes patvirtiname, kad neturime žemiau nurodyto ilgalaikio nematerialaus ir materialaus turto (toliau – IMNT) kategorijų 2025 m. gruodžio 31 d., todėl nėra turtų 2025 m. gruodžio 31 d. priskirtų prie nepaskirstomo turto grupės:

a) Kapitalizuotos išlaidos tyrimams, studijoms ir pan. (išskyrus atvejus, kai turtas buvo sukurtas diegiant energetikos inovacijas bandomojoje aplinkoje ir šios inovacijos laikomos pasiteisinusiomis pagal Inovacijų aprašo 26 punkte nurodytas sąlygas, bendrai neviršijant pajamų viršutinių ribų ir kainų nustatymo metu Tarybos skirtos energetikos inovacijų finansavimo dalies;

b) IMNT, kurio vertė mažesnė už Įmonės buhalterinėje apskaitoje patvirtintą minimalią IMNT vertę (tikrinamas tik ataskaitiniu laikotarpiu įsigytas IMNT);

c) Investicinis turtas;

d) Prestižas;

e) Plėtros darbų vertė;

f) Išsinuomotas, panaudos ar panašiais pagrindais (pvz., patikėjimo teise) gautas ilgalaikis turtas;

g) Kitas turtas nurodytas taikomo Aprašo/Sąvado punktuose.

19. Mes patvirtiname, kad 2025.01.01-2025.12.31 m. laikotarpio metu įmonė negavo pajamų už reguliuojamos veiklos turto nuomą.

20. Mes patvirtiname, kad įmonė 2025 m. gruodžio 31 d. neturi kogeneracinės jėgainės bei kito kogeneracinio turto.

21. Mes patvirtiname, kad įmonė nevykdo reguliuojamų veiklų, kurių apskaitos atskyrimui taikomi skirtingi Aprašai.

PATVIRTINTA  
UAB Gren Joniškis  
Generalinio direktoriaus  
2025 m. gruodžio 31 d. įsakymu Nr. V-14

**UAB Gren Joniškis**

**REGULIAVIMO APSKAITOS SISTEMOS APRAŠAS**

## **I SKYRIUS BENDROJI DALIS**

1. UAB Gren Joniškis (toliau – Bendrovė) – tai struktūrinių padalinių visuma, užtikrinanti nepertraukiamą šilumos ir karšto vandens tiekimą vartotojams, bei teikianti kitas paslaugas. Buveinės adresas Bažnyčios g. 4, Joniškis.

2. Bendrovė eksploatuoja 7 katilines – penkias Joniškio, vieną Žagarės miestuose ir vieną Gataučių kaime. Visų katilinių instaliuota galia 22,42 MW. Šilumos tinklų ilgis – 11,276 km.

3. Buhalterinė apskaita Bendrovėje tvarkoma vadovaujantis patvirtinta apskaitos politika, Lietuvos Respublikos buhalterinės apskaitos įstatymu, Lietuvos Respublikos įmonių finansinės atskaitomybės įstatymu bei kitais Lietuvos Respublikos įstatymais, Lietuvos Respublikos vyriausybės nutarimais, verslo apskaitos standartais, direktyvomis ir kitais teisės aktais. Buhalterinę apskaitą Bendrovėje organizuoja ir už ją atsakingas vyr. finansininkas, o apskaitą vykdo Buhalterinės apskaitos skyrius ir kitų Bendrovės padalinių darbuotojai.

4. Bendrovė vykdo apskaitos atskyrimą, siekdama Bendrovės finansinę informaciją (pajamas, sąnaudas, turta, nuosavą kapitalą ir įsipareigojimus) paskirstyti verslo vienetams ir juos sudarančioms paslaugoms, atskirai identifikuojant nepaskirstytinas ir nebūtinąsias sąnaudas. Apskaitos atskyrimas vykdomas Reguliavimo apskaitos sistemoje (toliau – RAS).

5. Reguliavimo apskaita Bendrovėje tvarkoma, atsižvelgiant į Bendrovės veiklos specifiką, remiantis buhalterinės apskaitos duomenimis ir vadovaujantis Reguliavimo apskaitos sistemos aprašu, šilumos ir elektros energijos veiklą reglamentuojančiais teisės aktais, Valstybinės energetikos reguliavimo tarnybos (toliau – Taryba) nutarimais, metodiniais nurodymais, įsakymais. Reguliavimo apskaitą organizuoja ir už ją yra atsakingas Bendrovės vyr. finansininkas. Vykdamas Reguliavimo apskaitą taip pat dalyvauja Buhalterinės apskaitos skyrius ir kitų Bendrovės padalinių darbuotojai.

6. RAS aprašo tikslas – atskleisti Bendrovės reguliavimo (apskaitos atskyrimo ir sąnaudų paskirstymo) apskaitoje naudojamus principus, metodus ir tvarkas, atliekant apskaitos atskyrimą ir sąnaudų paskirstymą.

7. RAS aprašas parengtas vadovaujantis Valstybinės energetikos reguliavimo tarybos 2018 m. gruodžio 31 d. nutarimu Nr. O3E-470 „Dėl šilumos sektoriaus įmonių apskaitos atskyrimo ir sąnaudų paskirstymo reikalavimų aprašo patvirtinimo“ (toliau – Aprašas).

8. Bendrovės finansiniai metai sutampa su kalendoriniais metais. Finansinių metų pradžia – sausio 1 d., pabaiga – gruodžio 31 d.

## **II SKYRIUS REGULIAVIMO APSKAITOS SISTEMA**

9. Bendrovės reguliavimo apskaitos sistemą sudaro:

9.1. RAS duomenys;

9.2. RAS struktūra;

9.3. RAS procesai.

10. Bendrovės RAS duomenys gaunami iš pirminių ir antrinių informacijos šaltinių:

10.1. RAS informacijos pirminiai šaltiniai:

10.1.1. buhalterinės apskaitos informacija (žr. III skyrių);

10.1.2. ilgalaikio materialiojo ir nematerialiojo turto apskaitos, vedamos reguliavimo tikslais (žr. IV skyrių) informacija;

10.2. RAS informacijos antriniai šaltiniai:

10.2.1. paskirstymo nešiklių sąrašas ir apskaičiuotos jų reikšmės (Priedas Nr. 8);

11. Bendrovės RAS struktūrą sudaro pirminiai, tarpiniai ir galutiniai duomenų grupavimo centrai:

11.1. kaštų centrai – pirminiai duomenų grupavimo centrai. Į kaštų centrus finansinės kontrolės ir valdymo apskaitos tikslais grupuojama visa pirminė apskaitos informacija (žr. V skyrių);

11.2. paskirstymo centrai – tarpiniai duomenų grupavimo centrai. Į paskirstymo centrus, vadovaujantis Aprašo nuostatomis, grupuojama finansinė informacija, kuri vėliau paskirstoma paslaugoms netiesiogiai (žr. VI skyrių);

11.3. paslaugos – galutiniai duomenų grupavimo centrai, kuriems, vadovaujantis Aprašo nuostatomis, priskiriama finansinė informacija iš pirminių ir tarpinių paskirstymo centrų (žr. VII skyrių).

12. Bendrovės RAS procesai skirstomi į veiksmus, atliekamus pirminių apskaitos įrašų registravimo metu ir veiksmus, atliekamus ataskaitinio laikotarpio pabaigoje:

12.1. veiksmas pirminių apskaitos įrašų registravimo metu – apskaitos informacijos kodavimas (žr. VIII skyrių);

12.2. veiksmai ataskaitinio laikotarpio pabaigoje<sup>1</sup>:

12.2.1. apskaitos informacijos perkėlimas (žr. IX skyrių);

12.2.2. pajamų paskirstymas (žr. X skyrių);

12.2.3. ilgalaikio materialiojo ir nematerialiojo turto vertės paskirstymas (žr. XI skyrių);

12.2.4. sąnaudų paskirstymas (žr. XII skyrių);

12.2.4.1. tiesioginių sąnaudų paskirstymas;

12.2.4.2. netiesioginių sąnaudų paskirstymas;

12.2.4.3. šilumos sąnaudų technologinėms bei savo reikmėms perskirstymas;

12.2.4.4. bendrųjų sąnaudų paskirstymas;

12.2.5. balanso straipsnių paskirstymas (žr. XIII skyrių);

12.2.6. pajamų ir sąnaudų atskleidimas šilumos ir karšto vandens tiekimo veiklose (žr. XIV skyrių).

### **III SKYRIUS BUHALTERINĖ APSKAITA**

13. Buhalterinė apskaita Bendrovėje vedama naudojant buhalterinės apskaitos programas: „Basware“ (toliau – BAP Basware) ir „Netsuite“ (toliau – BAP Netsuite).

14. Reguliavimo apskaitoje naudojama visa buhalterinės apskaitos informacija, išskyrus informaciją, susijusią su ilgalaikio materialiojo ir nematerialiojo turto apskaita (žr. IV skyrių).

15. Buhalterinėje apskaitoje naudojamas veiklos poreikiams pritaikytas sąskaitų planas (Priedas Nr. 1), kuris leidžia Bendrovei įgyvendinti Aprašo reikalavimus apskaitos atskyrimo srityje.

---

<sup>1</sup> Kiekvieną kartą, kai rengiama atskaitomybė reguliavimo apskaitos tikslais.

16. Siekiant įgyvendinti Aprašo reikalavimus apskaitos atskyrimo srityje, buhalterinėje apskaitoje registruojama finansinė informacija koduojama, naudojant dimensijas (žr. VIII skyrių).

#### **IV SKYRIUS ILGALAIKIO MATERIALIOJO IR NEMATERIALIOJO TURTO APSKAITA**

17. Reguliavimo tikslais vedama Bendrovės ilgalaikio materialiojo ir nematerialiojo turto apskaita atskirta nuo buhalterinės apskaitos.

18. Į ilgalaikio turto sąrašą įtraukiami visi turto vienetai, kuriuos Bendrovė valdė ataskaitinio laikotarpio pradžioje ir įgijo ataskaitinio laikotarpio metu, t. y. įtraukiamas ir ataskaitinio laikotarpio metu parduotas arba nurašytas turtas.

19. Ilgalaikio turto sąrašas sudarytas pagal Apraše ir jos prieduose numatytus turto pogrupius.

20. Kiekvienas turto vienetas priskiriamas Apraše numatytam turto pogrupiui atsižvelgiant į jo naudojimo paskirtį ir pobūdį. Kiekvienas turto vienetas priskiriamas tik vienam turto pogrupiui.

21. Turto įsigijimo (pradinė) vertė vertinama pagal buhalterinėje apskaitoje registruotą turto įsigijimo vertę ir paskirstoma verslo vienetais vadovaujantis Aprašo 24 punkte nustatyta tvarka.

22. Skaičiuojant ilgalaikio turto nusidėvėjimo sąnaudas, naudojami Apraše nustatyti ir su Taryba suderinti turto nusidėvėjimo (amortizacijos) skaičiavimo laikotarpiai (Priedas Nr. 6), taikant tiesiogiai proporcingo nusidėvėjimo (amortizacijos) skaičiavimo metodą. Jei nėra Apraše nustatyto ilgalaikio turto nusidėvėjimo (amortizacijos) skaičiavimo laikotarpio ir Tarybos atskiru nutarimu suderintų ilgalaikio turto grupių nusidėvėjimo (amortizacijos) laikotarpių, tai visą ilgalaikio turto naudingo tarnavimo laiką taikomas ekonomiškai pagrįstas ilgalaikio turto nusidėvėjimo (amortizacijos) skaičiavimo laikotarpis.

23. Parengus ilgalaikį turtą naudoti (pradėjus eksploatuoti), jo nusidėvėjimas turi būti pradamas skaičiuoti nuo kito mėnesio 1 dienos

24. Vertinant turto vertę, atskleidžiama, kokia turto vertės dalis sukurta už Europos Sąjungos struktūrinių fondų, dotacijų ar subsidijų lėšas, vartotojų, nepriklausomų šilumos gamintojų ir ūkio subjekto lėšas.

25. Kai ilgalaikio materialiojo turto rekonstravimas ar remontas pailgina turto naudingo tarnavimo laiką ir (ar) pagerina jo naudingąsias savybes ir šių darbų verte didinama ilgalaikio materialiojo turto įsigijimo savikaina ir (ar) patikslinamas turto naudingo tarnavimo laikas, ilgalaikio turto vertė ir (ar) ilgalaikio turto naudingo tarnavimo laikas koreguojamas Verslo apskaitos standartuose arba Tarptautiniuose apskaitos standartuose nustatyta tvarka.

26. Kiekvienas ilgalaikio materialiojo ir nematerialiojo turto vienetas koduojamas naudojant dimensijas (žr. VIII skyrių).

#### **V SKYRIUS KAŠTŲ CENTRAI**

27. Bendrovės kaštų centras – tai savarankiškas įmonės padalinys (struktūrinis padalinys ar jo dalis), kuriam priskiriama ataskaitinio laikotarpio apskaitos informacija (pvz., sąnaudos, pajamos, turtas). Bendrovės naudojamų kaštų centrų sąrašas pateikiamas Priede Nr. 7.

28. Kiekvienas kaštų centras turi numatytą finansinės informacijos paskirstymo paslaugoms principą. Kaštų centrai pagal jiems priskirtų sąnaudų ir ilgalaikio turto vertės paskirstymo paslaugoms principą skirstomi į:

28.1. **tiesioginius.** Šie kaštų centrai susiję su vienos konkrečios paslaugos centralizuoto šilumos tiekimo (toliau – CŠT) sistemoje teikimu. Jiems priskirta finansinė informacija tiesiogiai priskiriama konkrečiai paslaugai CŠT sistemoje;

28.2. **netiesioginius.** Šie kaštų centrai susiję su kelių paslaugų teikimu arba naudojami veikloje, susijusioje su paslaugų teikimu netiesiogiai. Jiems priskirta finansinė informacija paskirstoma paslaugoms netiesiogiai per paskirstymo centrus, naudojant paskirstymo kriterijus;

28.3. **bendruosius.** Šie kaštų centrai nepatenka į anksčiau aprašytas kategorijas ir yra susiję su bendro veiklos užtikrinimo (administracinėmis) veiklomis. Jiems priskirta finansinė informacija paskirstoma verslo vienetams ir paslaugoms (produktams) proporcingai atitinkamam verslo vienetui ir konkrečiai paslaugai (produktui) priskirtai pastoviųjų tiesioginių ir netiesioginių sąnaudų sumos daliai.

## VI SKYRIUS

### PASKIRSTYMO CENTRAI

29. Paskirstymo centras – tai vidaus veikla (procesas) ar vidaus paslauga (produktas), kuriai tarpiniame apskaitos atskyrimo etape priskiriama tam tikra finansinė informacija, pagal priešastingumo principą siekiant ją paskirstyti galutinėms paslaugoms. Bendrovės naudojami paskirstymo centrai (atitinka kaštų centrus) yra:

Nr.	Paskirstymo centras	Vidinė veikla
1.	Klientų aptarnavimas	Šilumos vartotojų aptarnavimas
		Karšto vandens vartotojų aptarnavimas
		Šilumos apskaita
		Pardavimų apskaita ir skolų valdymas
4.	Bendroji veikla	

30. Paskirstymo centrams priskiriama finansinė informacija iš kaštų centrų. Priskyrimas vykdomas tiesiogiai arba netiesiogiai (naudojant kriterijus). Bendrovės naudojamų paskirstymo centrų sąsaja su kaštų centrais pateikiama Priede Nr. 7.

## VII SKYRIUS

### PASLAUGOS

31. Bendrovės valdomose CŠT sistemoje teikiamos paslaugos sudaro galutinius paskirstymo centrus, kuriems paskirstoma Bendrovės finansinė informacija.

32. Bendrovės ataskaitinio laikotarpio pajamos ir sąnaudos paskirstomos Bendrovės teikiamoms paslaugoms CŠT sistemoje.

33. Likutinė turto, nuosavo kapitalo ir įsipareigojimų vertė ataskaitinio laikotarpio pabaigoje paskirstoma Bendrovės verslo vienetams CŠT sistemoje.

34. Detalus kiekvieno verslo vieneto paslaugų sąrašas ir paslaugų aprašymai pateikiami Priede Nr. 3. Bendrovės valdomų CŠT sistemų sąrašas pateikiamas Priede Nr. 4.

## VIII SKYRIUS

### APSKAITOS INFORMACIJOS KODAVIMAS

35. Apskaitos informacijos kodavimas yra pirmasis RAS vykdomų procesų etapas.

36. Kodavimas atliekamas pirminių apskaitos įrašų registravimo metu:

36.1. buhalterinėje apskaitoje registruojant pajamas ir sąnaudas;

36.2. įtraukiant į ilgalaikio turto vienetų sąrašą naują turto vienetą.

37. Apskaitos informacijos kodavimas vykdomas naudojant iš anksto numatytas dimensijas – apskaitos informacijai priskiriamus požymius.

38. Buhalterinės apskaitos programoje pajamų įrašai koduojami naudojant šias dimensijas:

Nr.	Dimensija	Paaškinimas
1.	Sistema Priedas Nr. 4	Pajamos priskiriamos CŠT sistemai, kurioje buvo suteikta pajamų pripažinimą lėmusi paslauga.
2.	Paslauga Priedas Nr. 5	Pajamos priskiriamos paslaugai, kuri lėmė pajamų pripažinimą. <i>Pastaba: Šiame etape pajamos už šilumos tiekimą priskiriamos mažmeninio aptarnavimo paslaugai ir išskaidomos dedamosioms dalims (gamybai, perdavimui, mažmeniniam aptarnavimui) vykdant pajamų paskirstymą (žr. X skyrių).</i>

39. Buhalterinės apskaitos programoje sąnaudų įrašai koduojami naudojant šias dimensijas:

Nr.	Dimensija	Paaškinimas
1.	Kaštų centras	Sąnaudos priskiriamos vienam kaštų centrui pagal sąnaudų atsiradimo priežastį ir (arba) vietą. Visos ataskaitinio laikotarpio sąnaudos priskiriamos vienam iš kaštų centrų.
2.	Sistema Priedas Nr. 4	Sąnaudos priskiriamos CŠT sistemai, kurioje sąnaudos buvo patirtos. Jei sistemos neįmanoma identifikuoti arba sąnaudos susijusios su keliomis sistemomis, pasirenkamas netiesioginis kaštų centras (S - Heat sales).
3.	Paslauga Priedas Nr. 5	Sąnaudos priskiriamos paslaugai, kuri lėmė sąnaudų patyrimą. Jei paslaugos neįmanoma identifikuoti arba sąnaudos susijusios su kelių paslaugų teikimu, pasirenkamas bendrasis kaštų centras (A- LTJOADMA).

40. Ilgalaikio materialiojo ir nematerialiojo turto apskaitoje kiekvienas turto vienetas koduojamas naudojant šias dimensijas:

Nr.	Dimensija	Paaškinimas
1.	Kaštų centras	Turto vienetas priskiriamas vienam iš kaštų centrų pagal kaštų centrą, kuriame turtas naudojamas.
2.	Sistema Priedas Nr. 4	Turto vienetas priskiriamas vienai atskirai CŠT sistemai, kurioje yra naudojamas. Jei sistemos neįmanoma identifikuoti arba turto vienetas naudojamas keliose sistemose, pasirenkamas netiesioginis kaštų centras (S - Heat sales).
3.	Paslauga Priedas Nr. 5	Turto vienetas priskiriamas vienai atskirai paslaugai, kuriai teikti yra naudojamas. Jei paslaugos neįmanoma identifikuoti arba turto vienetas susijęs su kelių paslaugų teikimu, pasirenkamas bendrasis kaštų centras (A- LTJOADMA).
5.	Lėšų šaltinis	Turto vieneto įsigijimo vertė paskirstoma pagal lėšų, už kurias turtas įsigytas, šaltinį. Turto vienetai įsigytam ne iš bendrovės lėšų prie inventorinio Nr. pridedama D raidė. Atitinkamai skaidomas sukauptas nusidėvėjimas ir likutinė vertė.

## IX SKYRIUS APSKAITOS INFORMACIJOS PERKĖLIMAS

41. Ataskaitinio laikotarpio pabaigoje buhalterinės apskaitos informacija ir ilgalaikio materialiojo ir nematerialiojo turto apskaitos informacija perkeliama į RAS, t. y. grupuojama pagal reguliavimo apskaitoje naudojamas pajamų, sąnaudų, turto ir išpareigojimų kategorijas, grupes ir pogrupius.

42. Buhalterinės apskaitos sąskaitų plano sąsajų su Aprašo sąnaudų pogrupiais detalizavimas pateikiamas Priede Nr. 2.

## X SKYRIUS PAJAMŲ PASKIRSTYMAS

43. Ataskaitinio laikotarpio Bendrovės pajamos paskirstomos tiesiogiai kiekvienoje valdomoje CŠT sistemoje verslo vienetams, remiantis atsiskaitymų su klientais sistemos įrašais ir buhalterinės apskaitos informacija.

44. Šilumos tiekimo ir karšto vandens tiekimo pajamų, šilumos punktų priežiūros, kitos veiklos pajamų paskirstymas verslo vienetams atliekamas atskirai už kiekvieną metų mėnesį.

45. Šilumos tiekimo ir karšto vandens tiekimo pajamos, šilumos punktų priežiūros, kitos veiklos pajamos skirstomos verslo vienetams šiais etapais:

45.1. buhalterinėje apskaitoje pajamos priskiriamos pajamų už šilumos tiekimą, karšto vandens tiekimą, karšto vandens skaitiklių aptarnavimą, šilumos punktų priežiūrą ir kitos veiklos grupėms (sąskaitoms):

Nr.	DK sąskaita	Apskaitomos pajamos
1.	30100, 30140 Pajamos už šilumos tiekimą	Pajamos už šilumos tiekimą, įskaitant šilumą, panaudotą karšto vandens temperatūrai palaikyti
2.	30150, 30160 Pajamos už karšto vandens tiekimą	Karšto vandens tiekimo pajamos
3.	30170 Karšto vandens pardavimo kaina	Karšto vandens skaitiklių aptarnavimo pajamos
4.	30600 Šilumos punktų priežiūra	Pajamos už šilumos punktų priežiūrą
5.	30850, 30870, 39080 Kitos veiklos pajamos	Kitos pajamos nesusijusios su pagrindine veikla

45.2. registruojant pajamas buhalterinėje apskaitoje nustatoma CŠT sistema (pasirenkama dimensijos reikšmė), kurioje pajamos gautos;

45.3. reguliavimo apskaitoje kiekvienoje sistemoje šilumos tiekimo, karšto vandens tiekimo, karšto vandens skaitiklių aptarnavimo, šilumos punktų priežiūros ir kitos veiklos pajamos paskirstomos verslo vienetams šia tvarka:

Nr.	Buhalterinė apskaita	Reguliavimo apskaita	
	DK sąskaita	Verslo vienetas	Pajamų apskaičiavimas <sup>2</sup>
1.	30100, 30140, 30160 Pajamos už šilumos tiekimą	Šilumos gamyba	parduotas šilumos kiekis*, už kurį mokama vienanarė šilumos kaina × vienanarė šilumos (produkto) kaina, ct/kWh.
		Šilumos perdavimas	parduotas šilumos kiekis*, už kurį mokama vienanarė šilumos kaina × vienanarė šilumos perdavimo kaina, ct/kWh.
		Mažmeninis aptarnavimas	parduotas šilumos kiekis*, kai vartotojai mokama už suvartotą šilumos kiekį × vienanarė mažmeninio aptarnavimo kaina, ct/kWh.

<sup>2</sup> Papildomos dedamosios dėl kuro ir (ar) šilumos įsigijimo sąnaudų neatitikimo yra priskiriamos Šilumos (produkto) verslo vienetui. Kitos papildomos dedamosios (įskaitant papildomas dedamąsias dėl pajamų pažeidžiant teisės aktus) yra priskiriamos tiems verslo vienetams, su kuriais jos yra tiesiogiai susijusios. Tais atvejais, kai tokių pajamų priskirti tiesiogiai neįmanoma, priskiriama proporcingai pagal tiesiogiai priskirtas pajamas.

Nr.	Buhalterinė apskaita	Reguliavimo apskaita	
	DK sąskaita	Verslo vienetas	Pajamų apskaičiavimas <sup>2</sup>
2.	30150, 30160** Pajamos už karšto vandens tiekimą	Karšto vandens tiekimas	parduotas karšto vandens kiekis × karšto vandens kaina, Eur/m <sup>3</sup> – karštam vandeniui ruošti suvartotas šilumos kiekis*** × bendra vienanarė šilumos kaina, ct/kWh
3.	30170 Karšto vandens pardavimo kaina	Karšto vandens skaitiklių aptarnavimas	karšto vandens skaitiklių kiekis × karšto vandens skaitiklio aptarnavimo mokesčio kainos, Eur/vnt.
4.	30600 Šilumos punktų priežiūra***	Šilumos punktų priežiūra	aptarnaujamas plotas × šilumos punktų priežiūros aptarnavimo mokesčio kainos, Eur/m <sup>2</sup>
5.	30850, 30870, 39080 Kitos veiklos pajamos****	Kita veikla	-

\* - parduotas šilumos kiekis (įskaitant karštam vandeniui ruošti ir karšto vandens temperatūrai palaikyti suvartotas šilumos kiekis) – vartotojams išrašytose sąskaitose nurodytas šilumos kiekis.

\*\* - iš DK 30160 sąskaitos tik pajamos už karšto vandens pastoviąją dedamąją.

\*\*\* - karštam vandeniui ruošti sunaudotas šilumos kiekis, nurodytas vartotojų sąskaitose.

\*\*\*\* - nereguliuojamos veiklos verslo vienetas

## XI SKYRIUS ILGALAIKIO MATERIALIOJO IR NEMATERIALIOJO TURTO VERTĖS PASKIRSTYMAS

46. Paslaugoms skirstoma turto, faktiškai naudojamo Bendrovės veikloje, įsigyto už Bendrovės lėšas, sukurto pagal investicinius projektus, suderintus su reguliuojančia institucija, vertės dalis, nesusijusi su perkainojimo veikla, pagal priskirtas dimensijų reikšmes:

Nr.	Paskirstymo būdas	Pasirinkta dimensijų reikšmė		
		Būtinumas	Lėšų šaltinis	Naudojimas
1.	Paskirstoma paslaugoms	Būtinai	Bendrovės lėšos	Naudojamas
2.	Nepaskirstoma paslaugoms	Nebūtinai (turto perkainojimas, su reguliuojančia institucija nesuderinta investicija, kt.)	Kitos lėšos (ES lėšos, dotacijų lėšos, vartotojų lėšos, nepriklausomų šilumos gamintojų lėšos)	Nenaudojamas (likviduotas, nurašytas, esantis atsargose, užkonservuotas, nebaigta statyba, plėtos darbai)

47. Ilgalaikio materialiojo ir nematerialiojo turto vertė paskirstoma paslaugoms pagal kiekvienam turto vienetui priskirtas dimensijų reikšmes:

Nr.	Paskirstymo būdas	Pasirinkta dimensijų reikšmė		
		Kaštų centras	Sistema	Paslauga
1.	Tiesioginis paskirstymas	Pasirinktas tiesioginis kaštų centras (priedas Nr. 5)	Pasirinkta konkreti sistema (priedas Nr. 5)	Reikšmė nėra pasirenkama, taikoma kaštų centro sąsaja su paslauga (priedas Nr. 5)

Nr.	Paskirstymo būdas	Pasirinkta dimensijų reikšmė		
		Kaštų centras	Sistema	Paslauga
2.	Netiesioginis paskirstymas	Pasirinktas netiesioginis kaštų centras (LTJOSALES)	Reikšmė nėra pasirenkama, taikomos kaštų centro sąsajos su sistema (-omis)	Reikšmė nėra pasirenkama, taikomos kaštų centro paskirstymas pagal kriterijus.
3.	Proporcinis paskirstymas	Pasirinktas bendrasis kaštų centras (LTJOADMA)	Reikšmė nėra pasirenkama, taikomos kaštų centro sąsajos su sistema (-omis)	Reikšmė nėra pasirenkama, taikomos kaštų centro sąsajos su paslauga (-omis)

48. Ilgalaikio materialiojo ir nematerialiojo turto vertės paskirstymas atliekamas analogiškai sąnaudų paskirstymui (žr. XII skyrių).

## XII SKYRIUS SĄNAUDŲ PASKIRSTYMAS

49. Ataskaitinio laikotarpio sąnaudų paskirstymas vykdomas šia tvarka:

- 49.1. paskirstomos tiesioginės sąnaudos;
- 49.2. paskirstomos netiesioginės sąnaudos;
- 49.3. perskirstomos šilumos technologinėms ir savo reikmėms sąnaudos;
- 49.4. paskirstomos bendrosios sąnaudos.

### Tiesioginių sąnaudų paskirstymas

50. Tiesiogiai paslaugoms paskirstomos:

50.1. bet kuriame kaštų centre patirtos sąnaudos, kurios identifikuojamos kaip susijusios su vienos paslaugos vienoje CŠT sistemoje teikimu (Paskirstymo būdas Nr. 1).

51. Tiesioginėms sąnaudoms priskiriamos žemiau nurodytos dimensijų reikšmės:

Nr.	Paskirstymo būdas	Sąnaudų kategorija	Pasirinkta dimensijų reikšmė		
			Kaštų centras	Sistema	Paslauga
1.	Tiesioginis paskirstymas	Tiesioginės sąnaudos	Pasirinktas tiesioginis kaštų centras (priedas Nr. 5)	Pasirinkta konkreti sistema (priedas Nr. 5)	Reikšmė nėra pasirenkama, taikoma kaštų centro sąsaja su paslauga

### Netiesioginių sąnaudų paskirstymas

52. Netiesiogiai paslaugoms paskirstomos sąnaudos priskirtos netiesioginiams kaštų centrams (Paskirstymo būdas Nr. 2)

53. Netiesioginėms sąnaudoms priskiriamos žemiau nurodytos dimensijų reikšmės:

Nr.	Paskirstymo būdas	Sąnaudų kategorija	Pasirinkta dimensijų reikšmė		
			Kaštų centras	Sistema	Paslauga
2.	Netiesioginis priskyrimas	Netiesioginės sąnaudos	Pasirinktas netiesioginis kaštų centras (LTJOSALES)	Reikšmė nėra pasirenkama, taikomos kaštų centro sąsajos su sistema (-omis) pagal kriterijus	Reikšmė nėra pasirenkama, taikomas kaštų centro paskirstymas pagal kriterijus

54. Netiesioginiams kaštų centrams priskirtos sąnaudos priskiriamos paskirstymo centrams. Priskyrimas vykdomas tiesiogiai arba netiesiogiai (naudojant paskirstymo kriterijus). Kaštų centru sąsaja su paskirstymo centrais pateikiama Priede Nr. 7.

55. Kiekvienas paskirstymo centras turi iš anksto numatytą paskirstymo kriterijų, su kurio pagalba paskirstymo centrai priskirtos sąnaudos paskirstomos paslaugoms. Kiekvienam paskirstymo centrai priskirtos sąnaudos paskirstomos paslaugoms proporcingai pagal joms priskirtą kriterijaus reikšmę.

56. Bendrovės naudojamų paskirstymo kriterijų sąrašas pateikiamas Priede Nr. 8. Apskaičiuotos skaitinės ataskaitinio laikotarpio nešiklių reikšmės pateikiamos aiškinamajame rašte kartu su metine reguliavimo atskaitomybe.

### **Šilumos gamybos sąnaudų technologinėms bei savo reikmėms perskirstymas**

57. Tiesiogiai ir netiesiogiai šilumos gamybos paslaugoms priskirtos sąnaudos perskirstomos paslaugoms ir bendrosioms sąnaudoms proporcingai pagal sunaudotos šilumos kiekį.

58. Šilumos gamybos sąnaudos perskirstomos:

58.1. Šilumos gamybos paslaugai – pagal į šilumos perdavimo tinklą patiektą šilumos kiekį ir šilumos gamybos technologiniame procese sunaudotos šilumos kiekį;

58.2. bendrosioms sąnaudoms – pagal savo reikmėms sunaudotos šilumos kiekį. Ši sąnaudų dalis priskiriama bendrosioms sąnaudoms ir toliau paskirstoma paslaugoms kartu su kitomis bendrosiomis sąnaudomis (žr. XII skyrių).

### **Bendrujų sąnaudų paskirstymas**

59. Proporcingai paslaugoms paskirstomos sąnaudos, priskirtos bendriesiems kaštų centrams.

60. Bendrosioms sąnaudoms priskiriamos žemiau nurodytos dimensijų reikšmės:

Nr.	Paskirstymo būdas	Sąnaudų kategorija	Pasirinkta dimensijų reikšmė		
			Kaštų centras	Sistema	Paslauga
3.	Proporcinis priskyrimas	Bendrosios sąnaudos	Pasirinktas bendrasis kaštų centras (LTJOADMA)	Reikšmė nėra pasirenkama, taikomos kaštų centro sąsajos su sistema(-omis)	Reikšmė nėra pasirenkama, taikomos kaštų centro sąsajos su paslauga(-omis)

61. Bendriesiems kaštų centrams priskirtos sąnaudos paskirstomos paslaugoms proporcingai pagal tiesiogiai ir netiesiogiai toms paslaugoms priskirtų pastoviųjų sąnaudų sumą.

### **Nepaskirstytinos sąnaudos**

62. Nepaskirstytinomis sąnaudomis laikomos ir paslaugoms bei verslo vienetams nepaskirstomos šios sąnaudos (Priedas Nr. 2):

62.1. beviltiškų skolų, baudų, delspinigių sąnaudos;

62.2. paramos, labdaros, švietimo sąnaudos;

62.3. tantjemų išmokų, pelno mokesčio, mokesčių nuo dividendų sąnaudos;

62.4. narystės, stojamųjų įmokų sąnaudas, išskyrus sąnaudas dėl teisės aktuose numatyto privalomo dalyvavimo, tiesiogiai susijusio su reguliuojamuoju verslo vienetu;

62.5. patirtos palūkanų sąnaudos;

62.6. reprezentacijos sąnaudos;

- 62.7. reklamos, rinkodaros sąnaudos, išskyrus, vadovaujantis teisės aktais, privalomas informavimo veiklos sąnaudas bei Bendrovės tinklapiu palaikymą;
- 62.8. koncesijos, šilumos ūkio turto nuomos užmokesčių (mokesčių) sąnaudos, nesusijusios su reguliuojamų kainų paslaugų (produktų) teikimu, t. y. sąnaudos, kurios nebūtų susidariusios, jeigu reguliuojamą veiklą vykdytų turto savininkas;
- 62.9. likviduoto, nurašyto, esančio atsargose, užkonservuoto ilgalaikio turto sąnaudos;
- 62.10. nebaigtos statybos ilgalaikio turto sąnaudos;
- 62.11. nusidėvėjimo (amortizacijos) sąnaudų dalis, priskaičiuojama nuo ilgalaikio turto vienetų vertės, sukurtos už Europos Sąjungos struktūrinių fondų lėšas, taip pat sukurtos už dotacijų, subsidijų ir apyvartinių taršos leidimų teigiamo prekybos rezultato lėšos;
- 62.12. nusidėvėjimo sąnaudų dalis, priskaičiuojama nuo ilgalaikio turto vienetų vertės, sukurtos už vartotojų ir nepriklausomų šilumos gamintojų sumokėtas lėšas už prijungimą prie šilumos perdavimo tinklų;
- 62.13. nusidėvėjimo (amortizacijos) sąnaudų dalis, priskaičiuojama nuo ilgalaikio turto vienetų vertės pokyčio, susijusio su perkainojimo veikla;
- 62.14. nusidėvėjimo (amortizacijos) sąnaudos nuo ilgalaikio turto vertės, sukurtos įvykdžius investicinius projektus, teisės aktų nustatyta tvarka nesuderintus su atitinkamos savivaldybės taryba ir (arba) Komisija;
- 62.15. nusidėvėjimo (amortizacijos) sąnaudos nuo plėtros darbų iki ilgalaikio turto vienetų, kuriems formuoti buvo atliekami plėtros darbai, eksploatacijos pradžios;
- 62.16. nusidėvėjimo (amortizacijos) sąnaudos nuo prestižo, investicinio turto, finansinio turto;
63. Nepaskirstytinoms sąnaudoms priskiriamos žemiau nurodytos dimensijų reikšmės:

Nr.	Paskirstymo būdas	Sąnaudų kategorija	Pasirinkta dimensijų reikšmė		
			Kaštų centras	Sistema	Paslauga
4.	-	Nepaskirstytinos sąnaudos	Netaikoma (priskiriama pagal sąnaudų pogrupius).		

## SĄSKAITŲ PLANAS

Display Name	Account Type	Summary	Localized Name
1050 Goodwill	Fixed Asset	Yes	Prestižas
10500 Goodwill : Goodwill	Fixed Asset	No	Prestižas
10509 Goodwill : Depreciation on goodwill	Fixed Asset	No	Prestižo amortizacija
1060 IT software	Fixed Asset	Yes	Programinė įranga
10600 IT software : IT acquisition value	Fixed Asset	No	Programinės įrangos įsigijimo savikaina
10609 IT software : Depreciation on IT software	Fixed Asset	No	Programinės įrangos amortizacija
1070 Patents, licencies conseccions	Fixed Asset	Yes	Patentai, licencijos, koncesijos
10700 Patents, licencies conseccions : Patents, licencies conseccions acq value	Fixed Asset	No	Patentų, licencijų, koncesijos įsigijimo savikaina
10709 Patents, licencies conseccions : Depreciation on Patents, licencies conseccions	Fixed Asset	No	Patentų, licencijų, koncesijos amortizacija
1071 Invest to concession agreement	Fixed Asset	Yes	Invest to concession agreement
10710 Invest to concession agreement : Invest to concession agreement acq. value	Fixed Asset	No	Invest to concession agreement acq. value
10719 Invest to concession agreement : Acc. depreciation on Invest to concession agreement	Fixed Asset	No	Acc. depreciation on Invest to concession agreement
1080 Other intangible assets	Fixed Asset	Yes	Kitas nematerialus turtas
10800 Other intangible assets : Other intangible assets acquisition value	Fixed Asset	No	Kito nematerialaus turto įsigijimo savikaina

<b>10809 Other intangible assets : Depreciation on other intangible</b>	<b>Fixed Asset</b>	<b>No</b>	<b>Kito nematerialaus turto amortizacija</b>
<b>10810 Other intangible assets : CO2 emissions rights acq.</b>	<b>Fixed Asset</b>	<b>No</b>	<b>Apyvartinių taršos leidimų įsigijimo savikaina</b>
<b>10819 Other intangible assets : CO2 emissions rights depreciation</b>	<b>Fixed Asset</b>	<b>No</b>	<b>Apyvartinių taršos leidimų amortizacija</b>
<b>1090 Constr in progress and advance payments on intangible assets</b>	<b>Fixed Asset</b>	<b>Yes</b>	<b>Nematerialaus turto nebaigta gamyba ir avansiniai mokėjimai</b>
<b>10900 Constr in progress and advance payments on intangible assets : Construction in progress on intangible assets</b>	<b>Fixed Asset</b>	<b>No</b>	<b>Nematerialaus turto nebaigta gamyba</b>
<b>10910 Constr in progress and advance payments on intangible assets : Advances on construction in progress on intangible assets</b>	<b>Fixed Asset</b>	<b>No</b>	<b>Nematerialaus turto avansiniai mokėjimai</b>
<b>1100 Buildings and structures</b>	<b>Fixed Asset</b>	<b>Yes</b>	<b>Pastatai ir statiniai</b>
<b>11000 Buildings and structures : Buildings and structures acq value</b>	<b>Fixed Asset</b>	<b>No</b>	<b>Pastatų ir statinių įsigijimo savikaina</b>
<b>11009 Buildings and structures : Acc. depreciation on buildings and structures</b>	<b>Fixed Asset</b>	<b>No</b>	<b>Pastatų ir statinių nusidėvėjimas</b>
<b>11010 Buildings and structures : Capitalised borrowing costs/ Buildings and Structures</b>	<b>Fixed Asset</b>	<b>No</b>	<b>Pastatų ir statinių kapitalizuoti skolinimosi kaštai</b>
<b>11019 Buildings and structures : Acc. depr. CaBoCo/ Buildings</b>	<b>Fixed Asset</b>	<b>No</b>	<b>Pastatų ir statinių kapitaliz. skolinimosi kaštų nusidėvėj</b>
<b>11020 Buildings and structures : Buildings revaluation (-)</b>	<b>Fixed Asset</b>	<b>No</b>	<b>Pastatų perkainojimas (-)</b>
<b>1110 Land, water and tunnels</b>	<b>Fixed Asset</b>	<b>Yes</b>	<b>Žemė, vanduo ir tuneliai</b>
<b>11100 Land, water and tunnels : Land, water and tunnels</b>	<b>Fixed Asset</b>	<b>No</b>	<b>Žemė, vanduo ir tuneliai</b>
<b>1200 Plant and machinery</b>	<b>Fixed Asset</b>	<b>Yes</b>	<b>Mašinos ir įranga</b>
<b>12000 Plant and machinery : Machinery and equipment aquisition value</b>	<b>Fixed Asset</b>	<b>No</b>	<b>Mašinų ir įrangos įsigijimo savikaina</b>

12009 Plant and machinery : Acc. Depreciation on machinery and equipment	Fixed Asset	No	Mašinų ir įrangos nusidėvėjimas
12010 Plant and machinery : Capitalised borrowing costs/ Machinery and Equipment	Fixed Asset	No	Mašinų ir įrangos kapitalizuoti skolinimosi kaštai
12019 Plant and machinery : Acc. depr.CaBoCo/ Machinery and Equipment	Fixed Asset	No	Mašinų ir įrangos kapitaliz. skolinimosi kaštų nusidėvėjimas
1210 Equipments,tools & other tangibles	Fixed Asset	Yes	Kiti prietaisai ir įrankiai
12100 Equipments,tools & other tangibles : Other equipments, tools and assets acq. Value	Fixed Asset	No	Kitų prietaisų ir įrankių įsigijimo savikaina
12109 Equipments,tools & other tangibles : Acc depreciation Other equipments, tools and assets	Fixed Asset	No	Kitų prietaisų ir įrankių nusidėvėjimas
12110 Equipments,tools & other tangibles : Other tangible assets	Fixed Asset	No	Mašinos ir įrengimai, kompiuteriai ir kitas ilgalaikis t.
12119 Equipments,tools & other tangibles : Acc. depr other tangible	Fixed Asset	No	Suk. nusid. mašinų,įrengimų kompiut. ir kt ilgalaikio t.
1230 Cars and other transport equipment	Fixed Asset	Yes	Transporto priemonės
12300 Cars and other transport equipment : Cars/ vehicle acq. value	Fixed Asset	No	Transporto priemonių įsigijimo savikaina
12309 Cars and other transport equipment : Acc depreciation cars/ vehicle	Fixed Asset	No	Transporto priemonių nusidėvėjimas
1240 Investments in leased assets	Fixed Asset	Yes	Investicijos į nuomojamą turtą
12400 Investments in leased assets : Investments in leased assets	Fixed Asset	No	Investicijos į nuomojamą turtą
12409 Investments in leased assets : Acc depreciation Investments in leased assets	Fixed Asset	No	Investicijų į nuomojamą turtą nusidėvėjimas
1250 Constructions in progress and advance payment	Fixed Asset	Yes	Materialaus turto nebaigta statyba ir avansiniai mokėjimai
12500 Constructions in progress and advance payment : Construction in progress on tangible assets	Fixed Asset	No	Nebaigta statyba materialaus turto

12510 Constructions in progress and advance payment : Advance payments on tangible assets	Fixed Asset	No	Materialaus turto avansiniai mokėjimai
1260 Right-of-use assets, buildings and structures	Fixed Asset	Yes	Teisė naudoti pastatus ir statinius
12600 Right-of-use assets, buildings and structures : Right-of-use assets, buildings and structures	Fixed Asset	No	Teisė naudoti pastatus ir statinius
12609 Right-of-use assets, buildings and structures : Acc. Depr on right-of-use assets, buildings and structures	Fixed Asset	No	Teisės naudoti pastatus ir statinius nusidėvėjimas
1270 Right-of-use assets, land	Fixed Asset	Yes	Teisė naudoti žemę
12700 Right-of-use assets, land : Right-of-use assets, land	Fixed Asset	No	Teisė naudoti žemę
12709 Right-of-use assets, land : Acc. Depreciation on right-of-use assets, land	Fixed Asset	No	Teisės naudoti žemę nusidėvėjimas
1280 Right-of-use assets, machinery and equipment	Fixed Asset	Yes	Teisė naudoti turta, mašinas ir įrengimus
12800 Right-of-use assets, machinery and equipment : Right-of-use assets, machinery and equipment	Fixed Asset	No	Teisė naudoti turta, mašinas ir įrengimus
12809 Right-of-use assets, machinery and equipment : Acc. Depr on right-of-use assets, machinery and equipment	Fixed Asset	No	Teisės naudoti turta, mašinas ir įrengimus nusidėvėjimas
1300 Shares in group companies	Other Current Asset	Yes	Akcijos į grupės įmones
13000 Shares in group companies : Other shares	Other Current Asset	No	Kitos akcijos
13005 Shares in group companies : Gren Joniskis	Other Current Asset	No	Gren Joniskis
1320 Long-term loan receivables, interest-bearing	Other Current Asset	Yes	Ilgalaikės gautinos paskolos, palūkanos skaičiuoja
13200 Long-term loan receivables, interest-bearing : Long-term loan receivables, interest-bearing, external	Other Current Asset	No	Ilgalaikės gautinos paskolos iš kitų, palūkanos skaičiuojam

13210 Long-term loan receivables, interest-bearing : Long-term loan receiv, interest-bearing, from group comp	Other Current Asset	No	Ilgalaikės gautinos paskolos iš grupės, palūkanos skaičiuoja
13211 Long-term loan receivables, interest-bearing : Long-term loan receivables from associated companies	Other Current Asset	No	Ilgalaikės paskolų gautinos sumos iš susijusių įmonių
13219 Long-term loan receivables, interest-bearing : Provision for long-term loan receiv, (-)	Other Current Asset	No	Provision for long-term loan receiv, (-)
13220 Long-term loan receivables, interest-bearing : Construction in progress on Financial asset	Other Current Asset	No	Nebaigta statyba, finansinis turtas
1330 Deferred tax assets	Other Current Asset	Yes	Atidėto pelno mokesčio turtas
13300 Deferred tax assets : Deferred tax assets	Other Current Asset	No	Atidėto pelno mokesčio turtas
1380 Long-term Receivables interest-free	Other Current Asset	Yes	Ilgalaikės gautinos sumos, palūkanos neskačiuoja
13800 Long-term Receivables interest-free : Positive IR derivatives Qualified non-current	Other Current Asset	No	Teigiamos išvestinės finansinės priemonės, ilgalaikės
13810 Long-term Receivables interest-free : Long-term other receivables, interest-free	Other Current Asset	No	Long-term other receivables, interest-free
13820 Long-term Receivables interest-free : Long-term development costs, interest-free	Other Current Asset	No	Long-term development costs, interest-free
1400 Materials and supplies	Other Current Asset	Yes	Žaliavos ir medžiagos
14000 Materials and supplies : Materials and supplies (Maximo & Horizon)	Other Current Asset	No	Žaliavos ir medžiagos
14009 Materials and supplies : Materials and supplies clearing account to 14000	Other Current Asset	No	Žaliavos ir medžiagos, klyringinė sąskaita sąsk 14000
14010 Materials and supplies : Materials and supplies (Other)	Other Current Asset	No	Materials and supplies (Other)

<b>14019 Materials and supplies : Materials and supplies (accrued CO2 usage in production)</b>	<b>Other Current Asset</b>	<b>No</b>	<b>Atsargos. CO2 panaudotos gamyboje, bet nenurašytos sask</b>
<b>1410 Fuels</b>	<b>Other Current Asset</b>	<b>Yes</b>	<b>Kuras</b>
<b>14100 Fuels : Fuels: Warehouse of woodchip 1</b>	<b>Other Current Asset</b>	<b>No</b>	<b>Medienos skiedros sandėlys 1 (LV)</b>
<b>14110 Fuels : Fuels: Warehouse of woodchip 2</b>	<b>Other Current Asset</b>	<b>No</b>	<b>Medienos skiedros sandėlys 2(LV)</b>
<b>14120 Fuels : Fuels: Warehouse of natural gas 1</b>	<b>Other Current Asset</b>	<b>No</b>	<b>Dujų sandėlys 1</b>
<b>14130 Fuels : Fuels: Peatbox 1</b>	<b>Other Current Asset</b>	<b>No</b>	<b>Durpių sandėlys 1 (EST)</b>
<b>14140 Fuels : Fuels: Peatbox 2</b>	<b>Other Current Asset</b>	<b>No</b>	<b>Durpių sandėlys 2 (EST)</b>
<b>14150 Fuels : Fuels: Reserve fuel</b>	<b>Other Current Asset</b>	<b>No</b>	<b>Rezervinis kuras</b>
<b>14160 Fuels : Fuels: Warehouse for Lithuania companies</b>	<b>Other Current Asset</b>	<b>No</b>	<b>Kuras: LT įmonių sandėliai</b>
<b>14170 Fuels : Fuels: Warehouse of pellets</b>	<b>Other Current Asset</b>	<b>No</b>	<b>Fuels: Warehouse of pellets</b>
<b>14190 Fuels : Fuels, clearing account to 1410</b>	<b>Other Current Asset</b>	<b>No</b>	<b>Kuras, klyringinė sąskaita sąsk 1410</b>
<b>1420 Other products and finished goods</b>	<b>Other Current Asset</b>	<b>Yes</b>	<b>Kitos prekės</b>
<b>14200 Other products and finished goods : Other products and finished goods</b>	<b>Other Current Asset</b>	<b>No</b>	<b>Kitos prekės</b>
<b>14290 Other products and finished goods : Other products and finished goods, clearing account to 1420</b>	<b>Other Current Asset</b>	<b>No</b>	<b>Kitos prekės, klyringinė sąskaitai 1420</b>

14900 Other products and finished goods : Inventory reevaluation account (-)	Other Current Asset	No	Atsargų vertės sumažėjimas
14900 Other products and finished goods : Inventory reevaluation account (-)	Other Current Asset	No	Inventory reevaluation account (-)
1500 Trade receivables	Accounts Receivable	Yes	Iš pirkėjų gautinos sumos
15000 Trade receivables : Accounts receiv trade, external	Accounts Receivable	No	Iš pirkėjų (išorinių) gautinos sumos
15010 Trade receivables : Accounts receiv trade, group companies	Accounts Receivable	No	Iš pirkėjų grupės įmonių gautinos sumos
15011 Trade receivables : Accounts receiv trade, assoc. companies	Accounts Receivable	No	Iš pirkėjų asocijuotų įmonių gautinos sumos
15020 Trade receivables : Trade receivables external ledgers (Grandis, Hansa)	Accounts Receivable	No	Iš pirkėjų išorinių programų (Grandis, Hansa) gautinos sum
15030 Trade receivables : Trade group receivables external ledgers (Grandis)	Accounts Receivable	No	Iš pirkėjų išorinių programų gautinos sumos
15035 Trade receivables : Trade receivables, NordPool	Accounts Receivable	No	Iš pirkėjų išorinių programų gautinos sumos, Nordpool
15040 Trade receivables : Accrued trade receivables, external	Accounts Receivable	No	Sukauptos gautinos sumos iš pirkėjų
15050 Trade receivables : Accrued trade receivables from group companies	Accounts Receivable	No	Sukauptos gautinos sumos iš pirkėjų Grupės įmonių
15060 Trade receivables : Accrued delay interests	Accounts Receivable	No	Sukaupti delspinigiai
15070 Trade receivables : Provision of bad debts	Accounts Receivable	No	Atidėjimai blogoms skoloms
1600 Income tax receivables	Other Current Asset	Yes	Gautinas pelno mokestis
16000 Income tax receivables : Income tax receivables	Other Current Asset	No	Gautinas pelno mokestis
1620 Dividend receivables	Other Current Asset	Yes	Gautini dividendai

<b>16200 Dividend receivables : Dividend receivables from group companies</b>	<b>Other Current Asset</b>	<b>No</b>	<b>Gautini dividendai iš grupės įmonių</b>
<b>16210 Dividend receivables : Dividend receivables from assoc companies</b>	<b>Other Current Asset</b>	<b>No</b>	<b>Gautini dividendai iš asociuotų įmonių</b>
<b>1630 Other current receivables</b>	<b>Other Current Asset</b>	<b>Yes</b>	<b>Kitos trumpalaikės gautinos sumos</b>
<b>16300 Other current receivables : Current receivables from employees</b>	<b>Other Current Asset</b>	<b>No</b>	<b>Trumpalaikės gautinos sumos iš darbuotojų</b>
<b>16310 Other current receivables : Guarantee deposit</b>	<b>Other Current Asset</b>	<b>No</b>	<b>Garantijos depozitas</b>
<b>16320 Other current receivables : Other current receivables, interest-free</b>	<b>Other Current Asset</b>	<b>No</b>	<b>Kitos trumpalaikės gautinos sumos, palūkanos neskaičiuojamos</b>
<b>16330 Other current receivables : Other current receiv, interest-free from group companies</b>	<b>Other Current Asset</b>	<b>No</b>	<b>Kitos trumpalaikės gaut. sumos iš grupės, palūkanų neskaič</b>
<b>16340 Other current receivables : Tax payment clearing account (LV)</b>	<b>Other Current Asset</b>	<b>No</b>	<b>Gautinų mokesčių klyringinė sąskaita</b>
<b>1640 Advance payment to supplier</b>	<b>Other Current Asset</b>	<b>Yes</b>	<b>Išankstiniai mokėjimai tiekėjams</b>
<b>16400 Advance payment to supplier : Advance payment to supplier, external</b>	<b>Other Current Asset</b>	<b>No</b>	<b>Išankstiniai mokėjimai tiekėjams</b>
<b>1645 Advance payment to suppliers ledger account</b>	<b>Accounts Payable</b>	<b>Yes</b>	<b>Advance payment to suppliers ledger account</b>
<b>16450 Advance payment to suppliers ledger account : Advance payment to suppliers ledger acc</b>	<b>Accounts Payable</b>	<b>No</b>	<b>Advance payment to suppliers ledger acc</b>
<b>1650 Input VAT</b>	<b>Other Current Asset</b>	<b>Yes</b>	<b>Gautinas PVM</b>
<b>16500 Input VAT : Input VAT on accruals</b>	<b>Other Current Asset</b>	<b>No</b>	<b>Gautinas PVM nuo sukauptųjų</b>

<b>16510 Input VAT : Input VAT (NL)</b>	<b>Other Current Asset</b>	<b>No</b>	<b>Gautinas PVM (NL)</b>
<b>16511 Input VAT : Input VAT (LU)</b>	<b>Other Current Asset</b>	<b>No</b>	<b>Gautinas PVM (LU)</b>
<b>16512 Input VAT : Input VAT (FI)</b>	<b>Other Current Asset</b>	<b>No</b>	<b>Gautinas PVM (FI)</b>
<b>16513 Input VAT : Input VAT (EE)</b>	<b>Other Current Asset</b>	<b>No</b>	<b>Gautinas PVM (EE)</b>
<b>16514 Input VAT : Input VAT (LV)</b>	<b>Other Current Asset</b>	<b>No</b>	<b>Gautinas PVM (LV)</b>
<b>16515 Input VAT : Input VAT (LT)</b>	<b>Other Current Asset</b>	<b>No</b>	<b>Gautinas PVM (LT)</b>
<b>16516 Input VAT : Input VAT (SE)</b>	<b>Other Current Asset</b>	<b>No</b>	<b>Input VAT (SE)</b>
<b>16517 Input VAT : Input VAT (UK)</b>	<b>Other Current Asset</b>	<b>No</b>	<b>Input VAT (UK)</b>
<b>16520 Input VAT : Input VAT reversed responsibility, services and goods</b>	<b>Other Current Asset</b>	<b>No</b>	<b>Gautinas PVM, atvirkštinis, prekės ir paslaugos</b>
<b>16530 Input VAT : Input VAT on purchases from EU</b>	<b>Other Current Asset</b>	<b>No</b>	<b>Gautinas PVM pirkimams iš ES</b>
<b>16540 Input VAT : Input VAT on purchases from overseas</b>	<b>Other Current Asset</b>	<b>No</b>	<b>Gautinas PVM pirkimams iš užsienio</b>
<b>16550 Input VAT : VAT receivables/ foreign countries</b>	<b>Other Current Asset</b>	<b>No</b>	<b>Gautinas PVM iš užsienio šalių</b>
<b>1680 Other current Receivables interest-free</b>	<b>Other Current Asset</b>	<b>Yes</b>	<b>Kitos gautinos sumos, palūkanos neskaičiuojamos</b>
<b>16800 Other current Receivables interest-free : Positive IR derivatives Qualified current</b>	<b>Other Current Asset</b>	<b>No</b>	<b>Teigiamos išvestinės finansinės priemonės, trumpalaikės</b>

<b>1700 Prepaid expenses and accrued income</b>	<b>Other Current Asset</b>	<b>Yes</b>	<b>Ateinančių laikotarpių sąnaudos ir sukauptos pajamos</b>
<b>17000 Prepaid expenses and accrued income : Prepaid rent, external</b>	<b>Other Current Asset</b>	<b>No</b>	<b>Ateinančių laikotarpių nuoma</b>
<b>17010 Prepaid expenses and accrued income : Prepaid insurance premiums</b>	<b>Other Current Asset</b>	<b>No</b>	<b>Ateinančių laikotarpių draudimo įmokos</b>
<b>17020 Prepaid expenses and accrued income : Prepaid payroll costs</b>	<b>Other Current Asset</b>	<b>No</b>	<b>Ateinančių laikotarpių darbo užmokesčio sąnaudos</b>
<b>17030 Prepaid expenses and accrued income : Estonian prepaid expenses</b>	<b>Other Current Asset</b>	<b>No</b>	<b>Estijos ateinančių laikotarpių sąnaudos</b>
<b>17040 Prepaid expenses and accrued income : Other prepaid expenses (and accrued income), external</b>	<b>Other Current Asset</b>	<b>No</b>	<b>Kitos ateinančių laik. sąnaudos ir sukauptos pajamos, kiti</b>
<b>17050 Prepaid expenses and accrued income : Other prepaid expenses (and accrued income), group</b>	<b>Other Current Asset</b>	<b>No</b>	<b>Kitos ateinančių laik. sąnaudos ir sukauptos pajamos, grupės</b>
<b>17060 Prepaid expenses and accrued income : Accrued interest income, external</b>	<b>Other Current Asset</b>	<b>No</b>	<b>Sukauptos palūkanų pajamos, išorinės</b>
<b>17070 Prepaid expenses and accrued income : Accrued interest income, group</b>	<b>Other Current Asset</b>	<b>No</b>	<b>Sukauptos palūkanų pajamos, grupės įmonės</b>
<b>17098 Prepaid expenses and accrued income : Clearing account for internal cash transfers</b>	<b>Other Current Asset</b>	<b>No</b>	<b>Pinigų judėjimo klyringinė sąskaita</b>
<b>17099 Prepaid expenses and accrued income : Clearing account</b>	<b>Other Current Asset</b>	<b>No</b>	<b>Klyringinė sąskaita</b>
<b>18131 Cashpool : Nordea Fi Gren Joniskis</b>	<b>Bank</b>	<b>No</b>	<b>Nordea Fi Gren Joniskis</b>
<b>19512 Bank accounts : Swedbank Gren Joniskis</b>	<b>Bank</b>	<b>No</b>	<b>Swedbankas Gren Joniskis</b>
<b>19513 Bank accounts : Swedbank Gren Joniskis (receivables)</b>	<b>Bank</b>	<b>No</b>	<b>Swedbankas Gren Joniskis (gautinos sumos)</b>
<b>19514 Bank accounts : SEB Gren Joniskis</b>	<b>Bank</b>	<b>No</b>	<b>SEB Gren Joniskis</b>

1980 Cash in transit	Bank	Yes	Pinigai kelyje
19810 Cash in transit : Cash in transit (LT)	Bank	No	Pinigai kelyje (LT)
19811 Cash in transit : Cash in transit Joniskis	Bank	No	Pinigai kelyje Joniškis
19811 Cash in transit : Cash in transit Joniskis	Bank	No	Cash in transit Joniskis
19812 Cash in transit : Cash in transit Švenčionys	Bank	No	Pinigai kelyje Švenčionys
19812 Cash in transit : Cash in transit Švenčionys	Bank	No	Cash in transit Švenčionys
19813 Cash in transit : Cash in transit Klaipėda	Bank	No	Cash in transit Klaipėda
19815 Cash in transit : Cash in transit Gren Trakai	Bank	No	Cash in transit Gren Trakai
19816 Cash in transit : Cash in transit Gren Akmene	Bank	No	Cash in transit Gren Akmene
2080 Restricted equity	Equity	Yes	Išstatinis kapitalas
20800 Restricted equity : Share capital	Equity	No	Išstatinis kapitalas
20810 Restricted equity : Share issue, unpaid	Equity	No	Išstatinis kapitalas (neapmokėtas)
20820 Restricted equity : Share premium	Equity	No	Akcijų priedai
20830 Restricted equity : Reserve fund	Equity	No	Rezervai
2090 Non-restricted equity	Equity	Yes	Neribojamas nuosavas kapitalas
20900 Non-restricted equity : Merger results	Equity	No	Sujungimo rezultatai
20905 Non-restricted equity : Hedging reserve, electricity derivatives	Equity	No	Išvestinių finansinių priemonių rezervas, elektros FP
20906 Non-restricted equity : Non-restricted equity Hedging reserve, financial derivatives	Equity	No	Neapriboto kapitalo hedžingo rezervas, išvestinės FP
20910 Non-restricted equity : Profit or loss from the previous year	Equity	No	Nepaskirstytas ankstesnių metų pelnas ( nuostolis)
20920 Non-restricted equity : Result for the financial year	Equity	No	Ataskaitinių finansinių metų pelnas ( nuostolis)

<b>2200 Provisions</b>	<b>Equity</b>	<b>Yes</b>	<b>Atidėjiniai</b>
<b>22000 Provisions : Other provisions for pensions and similar obligations</b>	<b>Equity</b>	<b>No</b>	<b>Pensijų ir panašių įsipareigojimų atidėjiniai</b>
<b>22010 Provisions : Provisions for deferred taxes</b>	<b>Equity</b>	<b>No</b>	<b>Mokesčių atidėjiniai</b>
<b>2300 Assets subsidies</b>	<b>Long Term Liability</b>	<b>Yes</b>	<b>Su ilgalaikiu turtu susijusios subsidijos</b>
<b>23000 Assets subsidies : Assets subsidies (long term)</b>	<b>Long Term Liability</b>	<b>No</b>	<b>Su ilgalaikiu turtu susijusios subsidijos</b>
<b>2310 Loans</b>	<b>Long Term Liability</b>	<b>Yes</b>	<b>Ilgalaikės paskolos</b>
<b>23100 Loans : Normal loans from group companies (long term)</b>	<b>Long Term Liability</b>	<b>No</b>	<b>Ilgalaikiai paskolų įsipareigojimai (grupės įmonės)</b>
<b>23110 Loans : Subordinated loans (long term)</b>	<b>Long Term Liability</b>	<b>No</b>	<b>Ilgalaikiai subordinuotų paskolų įsip. (grupės įmonės)</b>
<b>2320 Lease liabilities, non-current (IFRS)</b>	<b>Long Term Liability</b>	<b>Yes</b>	<b>Ilgalaikės nuomos įsipareigojimai (TAS 16)</b>
<b>23200 Lease liabilities, non-current (IFRS) : Lease liabilities, non-current (IFRS)</b>	<b>Long Term Liability</b>	<b>No</b>	<b>Ilgalaikės nuomos įsipareigojimai (TAS 16)</b>
<b>2330 Other long-term liabilities</b>	<b>Long Term Liability</b>	<b>Yes</b>	<b>Kiti ilgalaikiai įsipareigojimai</b>
<b>23300 Other long-term liabilities : Advance payments and deposits from customers (long term)</b>	<b>Long Term Liability</b>	<b>No</b>	<b>Iš pirkėjų gauti avansai ir depozitai (ilgalaikiai)</b>
<b>23310 Other long-term liabilities : Other long-term accrued expenses and deferred income</b>	<b>Long Term Liability</b>	<b>No</b>	<b>Kiti ilgalaikiai atidėjiniai ir ateinančių laik. pajamo</b>
<b>23315 Other long-term liabilities : Concession variable part</b>	<b>Long Term Liability</b>	<b>No</b>	<b>Koncesijos kintama dalis</b>
<b>23315 Other long-term liabilities : Concession variable part</b>	<b>Long Term Liability</b>	<b>No</b>	<b>Concession variable part</b>

23320 Other long-term liabilities : Non-current electricity derivatives qualifying as hedges	Long Term Liability	No	Ilgalaikės elektros išvestinės FP, hedžingas
2400 Financial liabilities (current part)	Other Current Liability	Yes	Trumpalaikiai skoliniai įsipareigojimai
24000 Financial liabilities (current part) : Current loans from group companies	Other Current Liability	No	Trumpalaikiai skoliniai įsipareigojimai iš grupės įmonių
24010 Financial liabilities (current part) : Lease liabilities, current (IFRS)	Other Current Liability	No	Trumpalaikiai nuomos įsipareigojimai (TAS 16)
24020 Financial liabilities (current part) : Financial lease liabilities, current	Other Current Liability	No	Finansinės išperkamosios nuomos įsipareigojimai, trump.
24030 Financial liabilities (current part) : Concession obligation short term	Other Current Liability	No	Trumpalaikiai koncesijos įsipareigojimai
24030 Financial liabilities (current part) : Concession obligation short term	Other Current Liability	No	Concession obligation short term
24040 Financial liabilities (current part) : Other current liability int-bearing, external	Other Current Liability	No	Other current liability int-bearing, external
2410 Advances from customers	Other Current Liability	Yes	Gauti avansai
24100 Advances from customers : Advances received	Other Current Liability	No	Gauti avansai
2420 Trade payables	Accounts Payable	Yes	Mokėtinos sumos tiekėjams
24200 Trade payables : Accounts payable trade	Accounts Payable	No	Mokėtinos sumos tiekėjams
24210 Trade payables : Accrued trade payables	Accounts Payable	No	Accrued trade payables
24215 Trade payables : Trade payables Nordpool	Accounts Payable	No	Mokėtinos sumos tiekėjams, Nordpool
24220 Trade payables : Accounts payable trade, group companies	Accounts Payable	No	Mokėtinos sumos tiekėjams, grupės įmonėms

<b>24230 Trade payables : Accounts payable trade, assoc. companies</b>	<b>Accounts Payable</b>	<b>No</b>	<b>Mokėtinos sumos tiekėjams, asocijuotoms įmonėms</b>
<b>2430 Other payables</b>	<b>Accounts Payable</b>	<b>Yes</b>	<b>Kitos mokėtinos sumos</b>
<b>24300 Other payables : Current payables to employees</b>	<b>Accounts Payable</b>	<b>No</b>	<b>Esami įsipareigojimai darbuotojams</b>
<b>24310 Other payables : Tax and duties payables</b>	<b>Accounts Payable</b>	<b>No</b>	<b>Mokėtini mokesčiai</b>
<b>2440 Accrued trade payables</b>	<b>Other Current Liability</b>	<b>Yes</b>	<b>Sukauptos mokėtinos sumos tiekėjams, grupės įmonėms</b>
<b>24400 Accrued trade payables : Accrued trade payables</b>	<b>Other Current Liability</b>	<b>No</b>	<b>Sukauptos mokėtinos sumos tiekėjams</b>
<b>24410 Accrued trade payables : Accrued trade payables, group companies</b>	<b>Other Current Liability</b>	<b>No</b>	<b>Sukauptos mokėtinos sumos tiekėjams, grupės įmonėms</b>
<b>2500 Income tax liabilities</b>	<b>Other Current Liability</b>	<b>Yes</b>	<b>Pelno mokečio įsipareigojimai</b>
<b>25000 Income tax liabilities : Corporate income tax liabilities</b>	<b>Other Current Liability</b>	<b>No</b>	<b>Pelno mokečio įsipareigojimai</b>
<b>25010 Income tax liabilities : Corporate withholding taxes</b>	<b>Other Current Liability</b>	<b>No</b>	<b>Pelno mokečio (prie pajamų šaltinio) įsipareigojimai</b>
<b>2510 Property tax</b>	<b>Other Current Liability</b>	<b>Yes</b>	<b>Nekilnojamo turto mokestis</b>
<b>25100 Property tax : Estimated property tax</b>	<b>Other Current Liability</b>	<b>No</b>	<b>Nekilnojamo turto mokestis</b>
<b>2520 Other taxes and fees</b>	<b>Other Current Liability</b>	<b>Yes</b>	<b>Kiti mokesčiai ir įmokos</b>
<b>25210 Other taxes and fees : Other taxes and fees</b>	<b>Other Current Liability</b>	<b>No</b>	<b>Kiti mokesčiai ir įmokos</b>
<b>25220 Other taxes and fees : Environmental fee liability (Lithuania)</b>	<b>Other Current Liability</b>	<b>No</b>	<b>Aplinkos taršos mokečio įsipareigojimas</b>

<b>25230 Other taxes and fees : Excise liability/gas</b>	<b>Other Current Liability</b>	<b>No</b>	<b>Mokėtini akcizai/ dujos</b>
<b>25240 Other taxes and fees : Excise liability/electricity</b>	<b>Other Current Liability</b>	<b>No</b>	<b>Mokėtini akcizai/ elektra</b>
<b>2600 Output VAT</b>	<b>Other Current Liability</b>	<b>Yes</b>	<b>Pardavimo PVM</b>
<b>26000 Output VAT : Output VAT domestic sales</b>	<b>Other Current Liability</b>	<b>No</b>	<b>Pardavimo PVM nuo pardavimų šalies viduje</b>
<b>26010 Output VAT : Output VAT on services acquired from overseas</b>	<b>Other Current Liability</b>	<b>No</b>	<b>Pardavimo PVM nuo paslaugų įsigytų už šalies ribų</b>
<b>26020 Output VAT : Output VAT on goods acquired from EU</b>	<b>Other Current Liability</b>	<b>No</b>	<b>Pardavimo PVM nuo prekių iš ES</b>
<b>26030 Output VAT : Output VAT reverse charge</b>	<b>Other Current Liability</b>	<b>No</b>	<b>Pardavimo PVM ( atvirkštinis)</b>
<b>26045 Output VAT : Output VAT (LT)</b>	<b>Other Current Liability</b>	<b>No</b>	<b>Pardavimo PVM ( LT)</b>
<b>26205 VAT payable : VAT payable (LT)</b>	<b>Other Current Liability</b>	<b>No</b>	<b>Mokėtinas PVM ( LT)</b>
<b>2700 Salary liabilities</b>	<b>Other Current Liability</b>	<b>Yes</b>	<b>Mokėtinas darbo užmokestis darbuotojams</b>
<b>27000 Salary liabilities : Salaries payables</b>	<b>Other Current Liability</b>	<b>No</b>	<b>Mokėtinas darbo užmokestis darbuotojams</b>
<b>2710 Employees taxes and deductions</b>	<b>Other Current Liability</b>	<b>Yes</b>	<b>Su darbo santykiais susiję mokesčiai ir įmokos</b>
<b>27100 Employees taxes and deductions : Employees income taxes</b>	<b>Other Current Liability</b>	<b>No</b>	<b>Mokėtinas gyventojų pajamų mokestis</b>
<b>27160 Employees taxes and deductions : Statutory social security tax</b>	<b>Other Current Liability</b>	<b>No</b>	<b>Mokėtinios socialinio draudimo įmokos</b>

<b>27180 Employees taxes and deductions : Risk duty/ guarantee tax</b>	<b>Other Current Liability</b>	<b>No</b>	<b>Rizikos/garantinis mokestis</b>
<b>27190 Employees taxes and deductions : Trade union dues</b>	<b>Other Current Liability</b>	<b>No</b>	<b>Mokestis Prekybos sąjungai</b>
<b>2720 Accrued employees liabilities and taxes</b>	<b>Other Current Liability</b>	<b>Yes</b>	<b>Sukaupti įsipareigojimai darbuotojams ir mokesčiai</b>
<b>27210 Accrued employees liabilities and taxes : Accrued bonuses</b>	<b>Other Current Liability</b>	<b>No</b>	<b>Sukauptas mokėtinas premijos</b>
<b>27220 Accrued employees liabilities and taxes : Accrued holiday pay</b>	<b>Other Current Liability</b>	<b>No</b>	<b>Sukauptos sumos būsimoms atostogoms</b>
<b>27230 Accrued employees liabilities and taxes : Accrued social costs from bonuses</b>	<b>Other Current Liability</b>	<b>No</b>	<b>Sukauptos socialinio draudimo įmokos nuo premijų</b>
<b>27240 Accrued employees liabilities and taxes : Accrued social costs from holiday paid</b>	<b>Other Current Liability</b>	<b>No</b>	<b>Sukauptos socialinio draudimo įmokos nuo būsimų atostogų</b>
<b>27250 Accrued employees liabilities and taxes : Income tax payable from fringe benefits</b>	<b>Other Current Liability</b>	<b>No</b>	<b>Pajamų mokestis nuo pajamų natūra</b>
<b>27260 Accrued employees liabilities and taxes : Social tax payable from fringe benefits</b>	<b>Other Current Liability</b>	<b>No</b>	<b>Socialinio draudimo mokestis nuo pajamų natūra</b>
<b>2800 Liabilities to personell</b>	<b>Other Current Liability</b>	<b>Yes</b>	<b>Įsipareigojimai darbuotojams</b>
<b>28000 Liabilities to personell : Benefits to personell</b>	<b>Other Current Liability</b>	<b>No</b>	<b>Gerosios praktikos darbuotojams</b>
<b>28010 Liabilities to personell : Current payables to employees</b>	<b>Other Current Liability</b>	<b>No</b>	<b>Esami įsipareigojimai darbuotojams</b>
<b>2810 Other current liabilities, interest-free</b>	<b>Other Current Liability</b>	<b>Yes</b>	<b>Kiti trumpalaikiai įsipareigojimai, be palūkanų</b>
<b>28100 Other current liabilities, interest-free : Other current liabilities, interest-free</b>	<b>Other Current Liability</b>	<b>No</b>	<b>Kiti esami įsipareigojimai darbuotojams,</b>

28110 Other current liabilities, interest-free : Other interest-free liabilities to group companies	Other Current Liability	No	Kiti įsipareigojimai grupės įmonėms, be palūkanų
28120 Other current liabilities, interest-free : Dividend payables, group companies	Other Current Liability	No	Mokėtini dividendai grupės įmonėms
28125 Other current liabilities, interest-free : Dividends payable, associated companies	Other Current Liability	No	Dividends payable, associated companies
28130 Other current liabilities, interest-free : Guarantee deposits	Other Current Liability	No	Garantijos depozitas
28140 Other current liabilities, interest-free : Opening balances of trade payables	Other Current Liability	No	Mokėtinų sumų, pradinis balansas
28150 Other current liabilities, interest-free : Opening balances of trade payables (group companies)	Other Current Liability	No	Mokėtinų sumų, pradinis balansas (grupės įmonės)
28160 Other current liabilities, interest-free : Current electricity derivatives qualifying as hedges	Other Current Liability	No	Trumpalaikės elektros išvestinės FP, kvalif. kaip hedžingai
2900 Other accrued expenses and deferred income	Other Current Liability	Yes	Sukauptos sąnaudos ir ateinančių laikotarpių pajamos
29000 Other accrued expenses and deferred income : Other accrued expenses and deferred income	Other Current Liability	No	Sukauptos sąnaudos ir ateinančių laikotarpių pajamos
29001 Other accrued expenses and deferred income : Other accrued expenses and deferred income (group companies)	Other Current Liability	No	Sukauptos sąnaudos ir ateinančių laikotarpių pajamos grupės
29002 Other accrued expenses and deferred income : Group life insurance liability	Other Current Liability	No	Group life insurance liability
29003 Other accrued expenses and deferred income : Accident insurance liability	Other Current Liability	No	Accident insurance liability
29010 Other accrued expenses and deferred income : Accrued EU subsidies short term	Other Current Liability	No	Sukauptos (trumpalaikės) ES subsidijos
2910 Accrued interest expenses and deferred interest income	Other Current Liability	Yes	Sukauptos palūkanų sąnaudos ir atidėtos palūkanų pajamos

<b>29100</b> Accrued interest expenses and deferred interest income : Accrued interest exp and def interest income to external	<b>Other Current Liability</b>	<b>No</b>	<b>Sukauptos palūkanų sąnaudos ir atidėtos palūkanų pajamos</b>
<b>29110</b> Accrued interest expenses and deferred interest income : Accrued interest exp and def interest income to group comp	<b>Other Current Liability</b>	<b>No</b>	<b>Sukauptos ir atidėtos palūkanos grupės įmonėms</b>
<b>3000</b> Sales of power	<b>Income</b>	<b>Yes</b>	<b>Elektros pardavimai</b>
<b>30000</b> Sales of power : Domestic power sales	<b>Income</b>	<b>No</b>	<b>Elektros pardavimai</b>
<b>30010</b> Sales of power : Nord Pool power sales	<b>Income</b>	<b>No</b>	<b>Elektros pardavimai Nord Pool</b>
<b>30020</b> Sales of power : Sales of balancing power	<b>Income</b>	<b>No</b>	<b>Elektros pardavimai balansavimui</b>
<b>30030</b> Sales of power : Financial sales of power	<b>Income</b>	<b>No</b>	<b>Finansinis elektros pardavimas</b>
<b>30040</b> Sales of power : Electricity price cap impact	<b>Income</b>	<b>No</b>	<b>Elektros pajamų ribojimo įtaka</b>
<b>3010</b> Sales of heat and steam	<b>Income</b>	<b>Yes</b>	<b>Šilumos ir garo pardavimai</b>
<b>30100</b> Sales of heat and steam : Sales of heat end customer , standard VAT	<b>Income</b>	<b>No</b>	<b>Šilumos pardavimai galutiniam vartotojui, standartinis PVM</b>
<b>30110</b> Sales of heat and steam : Sales of heat end customer , lower VAT	<b>Income</b>	<b>No</b>	<b>Šilumos pardavimai, galutiniam vartotojui sumažintas PVM</b>
<b>30120</b> Sales of heat and steam : Sales of heat to distributor	<b>Income</b>	<b>No</b>	<b>Šilumos pardavimai paskirstytojui</b>
<b>30130</b> Sales of heat and steam : Sales of steam	<b>Income</b>	<b>No</b>	<b>Garo pardavimai</b>
<b>30140</b> Sales of heat and steam : Heat for keeping hot water temperature	<b>Income</b>	<b>No</b>	<b>Šiluma karšto vandens palaikymui</b>
<b>30150</b> Sales of heat and steam : Cold water for hot water preparation	<b>Income</b>	<b>No</b>	<b>Šaltas vanduo karšto vandens ruošimui</b>
<b>30160</b> Sales of heat and steam : Heat for cold water heating	<b>Income</b>	<b>No</b>	<b>Šiluma šalto vandens pašildymui</b>
<b>30170</b> Sales of heat and steam : Hot water sales price	<b>Income</b>	<b>No</b>	<b>Karšto vandens pardavimo kaina</b>
<b>3020</b> Waste treatment fee	<b>Income</b>	<b>Yes</b>	<b>Atliekų sutvarkymo paslaugos</b>

<b>30200 Waste treatment fee : Domestic municipal waste - KRATC</b>	<b>Income</b>	<b>No</b>	<b>Buitinių atliekų sutvarkymas - KRATC</b>
<b>30210 Waste treatment fee : Domestic municipal waste - other regions</b>	<b>Income</b>	<b>No</b>	<b>Buitinių atliekų sutvarkymas - kt.regionai</b>
<b>30220 Waste treatment fee : Domestic industrial waste</b>	<b>Income</b>	<b>No</b>	<b>Pramoninių atliekų sutvarkymas</b>
<b>3030 Sales of slag</b>	<b>Income</b>	<b>Yes</b>	<b>Šlako tvarkymo paslaugos pardavimai</b>
<b>30300 Sales of slag : Incomes from slag handling service</b>	<b>Income</b>	<b>No</b>	<b>Pajamos iš šlako tvarkymo paslaugos</b>
<b>30310 Sales of slag : Non ferro metals extracted from slag</b>	<b>Income</b>	<b>No</b>	<b>Spalvotų metalų, gautų iš šlako, pajamos</b>
<b>30320 Sales of slag : Ferro metals extracted from slag</b>	<b>Income</b>	<b>No</b>	<b>Juodųjų metalų, gautų iš šlako, pajamos</b>
<b>3035 Cumulative Translation Adjustment</b>	<b>Equity</b>	<b>Yes</b>	<b>Cumulative Translation Adjustment</b>
<b>3040 Sales of gas</b>	<b>Income</b>	<b>Yes</b>	<b>Gamtinių dujų pardavimai</b>
<b>30400 Sales of gas : Sales of gas</b>	<b>Income</b>	<b>No</b>	<b>Gamtinių dujų pardavimo pajamos</b>
<b>30410 Sales of gas : Gas distribution</b>	<b>Income</b>	<b>No</b>	<b>Dujų paskirstymas</b>
<b>3050 Sales of cooling</b>	<b>Income</b>	<b>Yes</b>	<b>Vėdinimo paslaugos pardavimai</b>
<b>30500 Sales of cooling : Sales of cooling</b>	<b>Income</b>	<b>No</b>	<b>Vėsinimo paslaugos</b>
<b>3060 Sales of services related to heat sales</b>	<b>Income</b>	<b>Yes</b>	<b>Paslaugos susijusios su šilumos pardavimais</b>
<b>30600 Sales of services related to heat sales : Revenue from maintenance of heat substation units</b>	<b>Income</b>	<b>No</b>	<b>Pajamos iš šilumos punktų priežiūros</b>
<b>30610 Sales of services related to heat sales : Revenue from direct invoicing</b>	<b>Income</b>	<b>No</b>	<b>Pajamos iš sąskaitų perstatymo</b>
<b>30620 Sales of services related to heat sales : Electricity in individual heating units</b>	<b>Income</b>	<b>No</b>	<b>Elektros pajamos iš individualių šilumos vienetų</b>
<b>3070 Consultancy and administrative services</b>	<b>Income</b>	<b>Yes</b>	<b>Konsultacinės ir administracinės paslaugos</b>
<b>30700 Consultancy and administrative services : Consultancy and administrative services</b>	<b>Income</b>	<b>No</b>	<b>Konsultacinės ir administracinės paslaugos</b>

<b>30710 Consultancy and administrative services : Charges for Group IT services</b>	<b>Income</b>	<b>No</b>	<b>Pajamos iš Grupės IT paslaugų</b>
<b>30720 Consultancy and administrative services : Charges for Group Insurance</b>	<b>Income</b>	<b>No</b>	<b>Pajamos iš grupės draudimo paslaugų</b>
<b>30730 Consultancy and administrative services : Charges for Group HR services</b>	<b>Income</b>	<b>No</b>	<b>Pajamos iš grupės HR paslaugų</b>
<b>3080 Other sales</b>	<b>Income</b>	<b>Yes</b>	<b>Kiti pardavimai</b>
<b>30800 Other sales : Discounts</b>	<b>Income</b>	<b>No</b>	<b>Nuolaidos</b>
<b>30810 Other sales : Sales of scrap metal</b>	<b>Income</b>	<b>No</b>	<b>Metalo laužo pardavimai</b>
<b>30820 Other sales : Sales of ash</b>	<b>Income</b>	<b>No</b>	<b>Pelenų pardavimai</b>
<b>30830 Other sales : Connection fees</b>	<b>Income</b>	<b>No</b>	<b>Prisijungimo mokestis</b>
<b>30840 Other sales : Sales of electricity distribution (Tartu)</b>	<b>Income</b>	<b>No</b>	<b>Elektros skirstymo pardavimas (Tartu)</b>
<b>30850 Other sales : Sales of services and goods</b>	<b>Income</b>	<b>No</b>	<b>Prekių ir paslaugų pardavimai</b>
<b>30860 Other sales : Sales of green certificates</b>	<b>Income</b>	<b>No</b>	<b>Pajamos už žalių sertifikatų pardavimą</b>
<b>30870 Other sales : Other net sales</b>	<b>Income</b>	<b>No</b>	<b>Kiti pardavimai</b>
<b>3200 Opening Balance</b>	<b>Equity</b>	<b>No</b>	<b>Opening Balance</b>
<b>3900 Other operating income</b>	<b>Other Income</b>	<b>Yes</b>	<b>Kitos ūkinės veiklos pardavimai</b>
<b>39000 Other operating income : Rent income</b>	<b>Other Income</b>	<b>No</b>	<b>Nuomos pajamos</b>
<b>39001 Other sales : Gate Fees</b>	<b>Income</b>	<b>No</b>	<b>Gate Fees</b>
<b>39005 Other operating income : Leased equipment income</b>	<b>Other Income</b>	<b>No</b>	<b>Pajamos iš įrangos nuomos</b>
<b>39010 Other operating income : Emission rights Heat production (CO2)</b>	<b>Other Income</b>	<b>No</b>	<b>ATL (CO2) išlaidos šilumos gamybai</b>
<b>39020 Other operating income : EU subsidy for FA</b>	<b>Other Income</b>	<b>No</b>	<b>ES subsidija ilgalaikiam turtui</b>
<b>39030 Other operating income : Power subsidy</b>	<b>Other Income</b>	<b>No</b>	<b>Elektros subsidija</b>

<b>39031 Other operating income : Power Subsidy ROCS Buyout</b>	<b>Other Income</b>	<b>No</b>	<b>Power Subsidy ROCS Buyout</b>
<b>39032 Other operating income : Power Subsidy ROCS Recycle</b>	<b>Other Income</b>	<b>No</b>	<b>Power Subsidy ROCS Recycle</b>
<b>39033 Other operating income : Power Subsidy REGOs</b>	<b>Other Income</b>	<b>No</b>	<b>Power Subsidy REGOs</b>
<b>39034 Other operating income : Power Subsidy RHI</b>	<b>Other Income</b>	<b>No</b>	<b>Power Subsidy RHI</b>
<b>39035 Other operating income : Embedded benefits</b>	<b>Other Income</b>	<b>No</b>	<b>Embedded benefits</b>
<b>39036 Other operating income : Heat subsidy</b>	<b>Other Income</b>	<b>No</b>	<b>Šilumos subsidija</b>
<b>39037 Other operating income : Subsidy power capacity market</b>	<b>Other Income</b>	<b>No</b>	<b>Subsidy power capacity market</b>
<b>39040 Other operating income : Recovered court costs</b>	<b>Other Income</b>	<b>No</b>	<b>Išieškotos teismo išlaidos</b>
<b>39050 Other operating income : Rounding-off differences</b>	<b>Other Income</b>	<b>No</b>	<b>Apvalinimo skirtumas</b>
<b>39060 Other operating income : Insurance compensation</b>	<b>Other Income</b>	<b>No</b>	<b>Draudimo kompensavimas</b>
<b>39061 Other operating income : Liquidated Damages</b>	<b>Other Income</b>	<b>No</b>	<b>Liquidated Damages</b>
<b>39062 Other operating income : Other compensation payments</b>	<b>Other Income</b>	<b>No</b>	<b>Other compensation payments</b>
<b>39070 Other operating income : Capital gain on sales of FA</b>	<b>Other Income</b>	<b>No</b>	<b>Ilg.turto pardavimo pajamos</b>
<b>39080 Other operating income : Other operating income</b>	<b>Other Income</b>	<b>No</b>	<b>Kitos veiklos pajamos</b>
<b>4010 Fuel costs</b>	<b>Cost of Goods Sold</b>	<b>Yes</b>	<b>Kuro sąnaudos</b>
<b>40100 Fuel costs : Woodchips</b>	<b>Cost of Goods Sold</b>	<b>No</b>	<b>Medienos skiedra</b>
<b>40110 Fuel costs : Natural gas</b>	<b>Cost of Goods Sold</b>	<b>No</b>	<b>Gamtinės dujos</b>

<b>40120 Fuel costs : Grain residuals</b>	<b>Cost of Goods Sold</b>	<b>No</b>	<b>Grūdu atliekas</b>
<b>40130 Fuel costs : Peat</b>	<b>Cost of Goods Sold</b>	<b>No</b>	<b>Durpēs</b>
<b>40140 Fuel costs : Wood</b>	<b>Cost of Goods Sold</b>	<b>No</b>	<b>Mediena</b>
<b>40150 Fuel costs : Light fuel oil (diesel)</b>	<b>Cost of Goods Sold</b>	<b>No</b>	<b>Žymētas kuras</b>
<b>40160 Fuel costs : Other fuels</b>	<b>Cost of Goods Sold</b>	<b>No</b>	<b>Kitas kuras</b>
<b>40170 Fuel costs : Excise tax for gas (LT, LV)</b>	<b>Cost of Goods Sold</b>	<b>No</b>	<b>Akcizas dujoms (LT, LV)</b>
<b>40180 Fuel costs : Pellets</b>	<b>Cost of Goods Sold</b>	<b>No</b>	<b>Granulēs</b>
<b>40190 Fuel costs : Bark</b>	<b>Cost of Goods Sold</b>	<b>No</b>	<b>Žievē</b>
<b>4020 Purchases of power for sales</b>	<b>Cost of Goods Sold</b>	<b>Yes</b>	<b>Elektros pirkimas pardavimui</b>
<b>40200 Purchases of power for sales : Purchase of power for sale</b>	<b>Cost of Goods Sold</b>	<b>No</b>	<b>Elektros pirkimas pardavimui</b>
<b>40210 Purchases of power for sales : Purchase of balancing power</b>	<b>Cost of Goods Sold</b>	<b>No</b>	<b>Elektros pirkimas balansavimui</b>
<b>40220 Purchases of power for sales : Fees to Nordpool (Power)</b>	<b>Cost of Goods Sold</b>	<b>No</b>	<b>Mokesċiai Nordpool (elektra)</b>
<b>40230 Purchases of power for sales : Reactive power costs</b>	<b>Cost of Goods Sold</b>	<b>No</b>	<b>Reaktyvinēs galios īslaidos</b>
<b>40231 Purchases of power for sales : Reactive power costs for resale</b>	<b>Cost of Goods Sold</b>	<b>No</b>	<b>Reaktyvinēs galios īslaidos perpardavimui</b>

40232 Purchases of power for sales : Power distribution network capacity fee	Cost of Goods Sold	No	Elektros skirstomojo tinklo galios mokestis
40233 Purchases of power for sales : Renewable energy fee	Cost of Goods Sold	No	Atsinaujinančios energijos mokestis
40234 Purchases of power for sales : Renewable energy fee for resale	Cost of Goods Sold	No	Atsinaujinančios energijos mokestis perpardavimui
40235 Purchases of power for sales : Active power cost	Cost of Goods Sold	No	Active power cost
40240 Purchases of power for sales : Excise tax of electricity own consumption(Est)	Cost of Goods Sold	No	Akcizas už elektros energiją savom reikmēm (EST)
40242 Purchases of power for sales : Excise tax of electricity resale(Est)	Cost of Goods Sold	No	Akcizas už elektros energijos perpardavimą (EST)
40250 Purchases of power for sales : Power transmission costs	Cost of Goods Sold	No	Elektros energijos perdavimo išlaidos
4030 Heating purchases	Cost of Goods Sold	Yes	Šilumos pirkimai
40300 Heating purchases : Purchase of heating	Cost of Goods Sold	No	Šilumos pirkimai
40310 Heating purchases : Heat self consumption (LV)	Cost of Goods Sold	No	Šilumos suvartojimas savoms reikmēm (LV)
4040 CO2 emission allowances for production	Cost of Goods Sold	Yes	CO2 taršos leidimai gamybai
40400 CO2 emission allowances for production : CO2 emission allowances for production	Cost of Goods Sold	No	CO2 taršos leidimai gamybai
4050 Other production costs	Cost of Goods Sold	Yes	Kitos gamybos sąnaudos
40500 Other production costs : Feed in/Technological water	Cost of Goods Sold	No	Technologinis vanduo

<b>40510 Other production costs : Water</b>	<b>Cost of Goods Sold</b>	<b>No</b>	<b>Vanduo</b>
<b>40515 Other production costs : Sewage</b>	<b>Cost of Goods Sold</b>	<b>No</b>	<b>Nuotekos</b>
<b>40520 Other production costs : Chemicals</b>	<b>Cost of Goods Sold</b>	<b>No</b>	<b>Chemikalai</b>
<b>40521 Other production costs : Chemicals (Lime)</b>	<b>Cost of Goods Sold</b>	<b>No</b>	<b>Chemicals (Lime)</b>
<b>40522 Other production costs : Chemicals (Ammonia)</b>	<b>Cost of Goods Sold</b>	<b>No</b>	<b>Chemicals (Ammonia)</b>
<b>40523 Other production costs : Chemicals (Activated Carbon)</b>	<b>Cost of Goods Sold</b>	<b>No</b>	<b>Chemicals (Activated Carbon)</b>
<b>40524 Other production costs : Chemicals (Pulsorb)</b>	<b>Cost of Goods Sold</b>	<b>No</b>	<b>Chemicals (Pulsorb)</b>
<b>40525 Other production costs : Sulfur</b>	<b>Cost of Goods Sold</b>	<b>No</b>	<b>Siera</b>
<b>40526 Other production costs : Chemicals (Urea)</b>	<b>Cost of Goods Sold</b>	<b>No</b>	<b>Chemicals (Urea)</b>
<b>40527 Other production costs : Chemicals (Water Treatment Plant)</b>	<b>Cost of Goods Sold</b>	<b>No</b>	<b>Chemicals (Water Treatment Plant)</b>
<b>40528 Other production costs : Chemicals (Boiler Dosing)</b>	<b>Cost of Goods Sold</b>	<b>No</b>	<b>Chemicals (Boiler Dosing)</b>
<b>40530 Other production costs : Salt</b>	<b>Cost of Goods Sold</b>	<b>No</b>	<b>Druska</b>
<b>40540 Other production costs : Fly ash removal</b>	<b>Cost of Goods Sold</b>	<b>No</b>	<b>Lakiųjų (kenksmingų) pelenų šalinimas</b>
<b>40545 Other production costs : Fly ash (hazardous) – waste inc</b>	<b>Cost of Goods Sold</b>	<b>No</b>	<b>Kenksmingi atliekų deginimo pelenai</b>

<b>40550 Other production costs : Bottom ash removal</b>	<b>Cost of Goods Sold</b>	<b>No</b>	<b>Dugno pelenų šalinimas</b>
<b>40555 Other production costs : Bottom ash transportation</b>	<b>Cost of Goods Sold</b>	<b>No</b>	<b>Dugno pelenų transportavimas</b>
<b>40556 Other production costs : Skimmer Ash</b>	<b>Cost of Goods Sold</b>	<b>No</b>	<b>Skimmer Ash</b>
<b>40560 Other production costs : Sand</b>	<b>Cost of Goods Sold</b>	<b>No</b>	<b>Smėlis</b>
<b>40570 Other production costs : Nature resource tax</b>	<b>Cost of Goods Sold</b>	<b>No</b>	<b>Gamtos išteklių mokestis</b>
<b>40580 Other production costs : Woodchip analyzes</b>	<b>Cost of Goods Sold</b>	<b>No</b>	<b>Medienos skiedros tyrimas</b>
<b>40581 Other production costs : Waste transportation</b>	<b>Cost of Goods Sold</b>	<b>No</b>	<b>Atliekų transportavimas</b>
<b>40582 Other production costs : Waste unpacking&amp; shredding</b>	<b>Cost of Goods Sold</b>	<b>No</b>	<b>Atliekų išpakavimas ir smulkinimas</b>
<b>40583 Other production costs : Disposal of non-hazardous waste</b>	<b>Cost of Goods Sold</b>	<b>No</b>	<b>Disposal of non-hazardous waste</b>
<b>40584 Other production costs : Disposal of hazardous waste</b>	<b>Cost of Goods Sold</b>	<b>No</b>	<b>Disposal of hazardous waste</b>
<b>40585 Other production costs : Ash analyzes</b>	<b>Cost of Goods Sold</b>	<b>No</b>	<b>Ash analyzes</b>
<b>40590 Other production costs : Electricity for production</b>	<b>Cost of Goods Sold</b>	<b>No</b>	<b>Elektra gamybai</b>
<b>40595 Other production costs : Electricity tax (LV)</b>	<b>Cost of Goods Sold</b>	<b>No</b>	<b>Elektros mokestis (LV)</b>
<b>40596 Other production costs : Fee to operator of the energy resources stock exchange</b>	<b>Cost of Goods Sold</b>	<b>No</b>	<b>Energijos išteklių biržos operatoriaus teikiamų paslaugų sąn</b>

<b>40597 Other production costs : Fee to operator of the gas stock exchange</b>	<b>Cost of Goods Sold</b>	<b>No</b>	<b>Gāzes biržas operatora nodeva</b>
<b>40597 Other production costs : Fee to operator of the gas stock exchange</b>	<b>Cost of Goods Sold</b>	<b>No</b>	<b>Fee to operator of the gas stock exchange</b>
<b>40597 Other production costs : Fee to operator of the gas stock exchange</b>	<b>Cost of Goods Sold</b>	<b>No</b>	<b>Gaasibörsi operaatoritasud</b>
<b>40597 Other production costs : Fee to operator of the gas stock exchange</b>	<b>Cost of Goods Sold</b>	<b>No</b>	<b>Gamtinių dujų biržos operatoriaus teikiamų paslaugų sąnaudos</b>
<b>40599 Other production costs : Other production direct costs</b>	<b>Cost of Goods Sold</b>	<b>No</b>	<b>Kitos tiesioginės gamybos išlaidos</b>
<b>4060 Slag handling costs</b>	<b>Cost of Goods Sold</b>	<b>Yes</b>	<b>Šlako tvarkymo sąnaudos</b>
<b>40600 Slag handling costs : Slag handling costs</b>	<b>Cost of Goods Sold</b>	<b>No</b>	<b>Šlako tvarkymo išlaidos</b>
<b>4070 Purchase of gas for sales</b>	<b>Cost of Goods Sold</b>	<b>Yes</b>	<b>Dujų įsigijimas perpardavimui</b>
<b>40700 Purchase of gas for sales : Purchase gas for sales</b>	<b>Cost of Goods Sold</b>	<b>No</b>	<b>Dujų įsigijimas perpardavimui</b>
<b>40710 Purchase of gas for sales : Gas distribution for sales</b>	<b>Cost of Goods Sold</b>	<b>No</b>	<b>Dujų skirstymo ir perdavimo sąnaudos</b>
<b>4090 Other direct costs</b>	<b>Cost of Goods Sold</b>	<b>Yes</b>	<b>Kitos tiesioginės sąnaudos</b>
<b>40900 Other direct costs : Inspections</b>	<b>Cost of Goods Sold</b>	<b>No</b>	<b>Patikrinimo išlaidos</b>
<b>40910 Other direct costs : Purchases of external services</b>	<b>Cost of Goods Sold</b>	<b>No</b>	<b>Išorinių paslaugų įsigijimas</b>
<b>40920 Other direct costs : Purchases of material and supplies</b>	<b>Cost of Goods Sold</b>	<b>No</b>	<b>Medžiagų ir paslaugų įsigijimas</b>

<b>40930 Other direct costs : Other freight</b>	<b>Cost of Goods Sold</b>	<b>No</b>	<b>Kitos krovos išlaidos</b>
<b>40940 Other direct costs : Purchases of utilities (power and other) ?</b>	<b>Cost of Goods Sold</b>	<b>No</b>	<b>Komunalinių paslaugų (elektros ir kt.) įsigijimas</b>
<b>40950 Other direct costs : Operation of wind generator</b>	<b>Cost of Goods Sold</b>	<b>No</b>	<b>Vėjo generatoriaus aptarnavimo išlaidos</b>
<b>40960 Other direct costs : Heat auctions fees</b>	<b>Cost of Goods Sold</b>	<b>No</b>	<b>Šilumos aukciono mokestis</b>
<b>40970 Other direct costs : Shrinkage of materials from warehouse</b>	<b>Cost of Goods Sold</b>	<b>No</b>	<b>Medžiagų nurašymas iš sandėlio</b>
<b>40980 Other direct costs : Electricity price cap impact</b>	<b>Cost of Goods Sold</b>	<b>No</b>	<b>Elektros pajamų perviršis</b>
<b>5010 Rent</b>	<b>Expense</b>	<b>Yes</b>	<b>Nuoma</b>
<b>50100 Rent : Rent of premises</b>	<b>Expense</b>	<b>No</b>	<b>Patalpų nuoma</b>
<b>50110 Rent : Rent of land and buidings</b>	<b>Expense</b>	<b>No</b>	<b>Žemės ir pastatų nuoma</b>
<b>50120 Rent : Rent of main CHP equipment</b>	<b>Expense</b>	<b>No</b>	<b>Pagrindinių įrengimų nuoma</b>
<b>50130 Rent : Rent of JSTU assets</b>	<b>Expense</b>	<b>No</b>	<b>JSTU turto nuoma</b>
<b>50140 Rent : IFRS 16 adjust to Rented premises and other property costs</b>	<b>Expense</b>	<b>No</b>	<b>16TFAS korekc. sąnaudų nuomojamos patalpos ir nekiln.turt</b>
<b>50150 Rent : Maintenance of rented premises</b>	<b>Expense</b>	<b>No</b>	<b>Nuomojamų patalpų priežiūra</b>
<b>50160 Rent : Maintenance of rented buidings and areas</b>	<b>Expense</b>	<b>No</b>	<b>Nuomojamos žemės ir pastatų priežiūra</b>
<b>5020 Property costs</b>	<b>Expense</b>	<b>Yes</b>	<b>Su nuosavu turtu susijusios išlaidos</b>
<b>50200 Property costs : Property tax</b>	<b>Expense</b>	<b>No</b>	<b>Nuosavybės/turto mokestis</b>
<b>50210 Property costs : Cleaning of premises and waste handling</b>	<b>Expense</b>	<b>No</b>	<b>Patalpų valymas ir atliekų tvarkymas</b>
<b>50220 Property costs : Area cleaning</b>	<b>Expense</b>	<b>No</b>	<b>Teritorijos valymas</b>

<b>50230 Property costs : Repairs and maintenance of own property</b>	<b>Expense</b>	<b>No</b>	<b>Nuosavo turto remonto ir priežiūros išlaidos</b>
<b>50240 Property costs : Other property costs</b>	<b>Expense</b>	<b>No</b>	<b>Kitos turto išlaidos</b>
<b>5050 Repairs, maintenance and operations</b>	<b>Expense</b>	<b>Yes</b>	<b>Remonto, eksploatacijos priežiūros paslaugos</b>
<b>50500 Repairs, maintenance and operations : Materials of repairs and maintenance</b>	<b>Expense</b>	<b>No</b>	<b>Remonto ir priežiūros medžiagos</b>
<b>50510 Repairs, maintenance and operations : Electrical equipments</b>	<b>Expense</b>	<b>No</b>	<b>Elektros įranga</b>
<b>50520 Repairs, maintenance and operations : Measuring instruments</b>	<b>Expense</b>	<b>No</b>	<b>Matavimo prietaisai</b>
<b>50530 Repairs, maintenance and operations : Services of repairs and maintenance</b>	<b>Expense</b>	<b>No</b>	<b>Remonto ir priežiūros paslaugos</b>
<b>50540 Repairs, maintenance and operations : Verification of measuring instruments</b>	<b>Expense</b>	<b>No</b>	<b>Matavimo prietaisų patikra</b>
<b>50545 Repairs, maintenance and operations : Metrological verification of heat meters</b>	<b>Expense</b>	<b>No</b>	<b>Metrologinė šilumos prietaisų patikra</b>
<b>50550 Repairs, maintenance and operations : Technical supervision of hazardous equipment</b>	<b>Expense</b>	<b>No</b>	<b>Pavojingų įrenginių techninė priežiūra</b>
<b>50560 Repairs, maintenance and operations : Hire of equipment and tools</b>	<b>Expense</b>	<b>No</b>	<b>Įrangos ir įrankių nuoma</b>
<b>50570 Repairs, maintenance and operations : Low value equipments and tools</b>	<b>Expense</b>	<b>No</b>	<b>Mažaverčio inventoriaus sąnaudos</b>
<b>50580 Repairs, maintenance and operations : Outsourced operations</b>	<b>Expense</b>	<b>No</b>	<b>Užsakomosios operacijos</b>
<b>50590 Repairs, maintenance and operations : Protective and workwear</b>	<b>Expense</b>	<b>No</b>	<b>Apsauginiai ir darbo drabužiai</b>
<b>50590 Repairs, maintenance and operations : Protective and workwear</b>	<b>Expense</b>	<b>No</b>	<b>Protective and workwear</b>
<b>5060 Cost for cars and other vehicles</b>	<b>Expense</b>	<b>Yes</b>	<b>Išlaidos automobiliams ir kt. transporto priemonėms</b>

<b>50600 Cost for cars and other vehicles : Fuel for cars</b>	<b>Expense</b>	<b>No</b>	<b>Automobilių kuras</b>
<b>50610 Cost for cars and other vehicles : Repairment of cars</b>	<b>Expense</b>	<b>No</b>	<b>Atomobilių remontas</b>
<b>50620 Cost for cars and other vehicles : Insurance for cars</b>	<b>Expense</b>	<b>No</b>	<b>Automobilių draudimas</b>
<b>50630 Cost for cars and other vehicles : Leasing rents on cars and other vehicles</b>	<b>Expense</b>	<b>No</b>	<b>Lizingas automobilių ir kt. transporto</b>
<b>50640 Cost for cars and other vehicles : Other car costs</b>	<b>Expense</b>	<b>No</b>	<b>Kitos automobilių išlaidos</b>
<b>50650 Cost for cars and other vehicles : IFRS 16 adjustments to car lease</b>	<b>Expense</b>	<b>No</b>	<b>TFAS 16 str. papildomi įrašai dėl automobilių lizingo</b>
<b>50660 Cost for cars and other vehicles : Company car tax</b>	<b>Expense</b>	<b>No</b>	<b>Įmonės automobilio mokestis</b>
<b>5080 Travel expenses</b>	<b>Expense</b>	<b>Yes</b>	<b>Kelionių išlaidos</b>
<b>50800 Travel expenses : Travel daily allowance</b>	<b>Expense</b>	<b>No</b>	<b>Kelionių dienpinigiai</b>
<b>50810 Travel expenses : Other travel expenses</b>	<b>Expense</b>	<b>No</b>	<b>Kitos kelionių išlaidos</b>
<b>50820 Travel expenses : Travel accomodation costs</b>	<b>Expense</b>	<b>No</b>	<b>Komandiruočių apgyvendinimo išlaidos</b>
<b>50830 Travel expenses : Travel transportation costs</b>	<b>Expense</b>	<b>No</b>	<b>Komandiruočių transporto išlaidos</b>
<b>5090 Advertizing and PR and other selling expenses</b>	<b>Expense</b>	<b>Yes</b>	<b>Reklamos, viešųjų ryšių ir pardavimo išlaidos</b>
<b>50900 Advertizing and PR and other selling expenses : Advertising in media space</b>	<b>Expense</b>	<b>No</b>	<b>Reklama žiniasklaidoje</b>
<b>50910 Advertizing and PR and other selling expenses : Other advertising expenses and PR costs</b>	<b>Expense</b>	<b>No</b>	<b>Kitos reklamos ir viešųjų ryšių išlaidos</b>
<b>50920 Advertizing and PR and other selling expenses : Brand costs</b>	<b>Expense</b>	<b>No</b>	<b>Prekės ženklo išlaidos</b>
<b>50930 Advertizing and PR and other selling expenses : Customer surveys</b>	<b>Expense</b>	<b>No</b>	<b>Klientų apklausos</b>
<b>50940 Advertizing and PR and other selling expenses : Sponsorship</b>	<b>Expense</b>	<b>No</b>	<b>Rėmimas</b>

<b>6000 Other selling expenses</b>	Expense	Yes	Kitos pardavimų išlaidos
<b>60000 Other selling expenses : Other selling expense : Debt collecting expenses</b>	Expense	No	Skolų išieškojimo išlaidos
<b>60010 Other selling expenses : Other selling expense : Representation costs, deductible</b>	Expense	No	Reprezentacinės išlaidos leidžiami atsk.
<b>60020 Other selling expenses : Other selling expense : Representation costs, non-deductable</b>	Expense	No	Reprezentacinės išlaidos neleidžiami atsk.
<b>60030 Other selling expenses : Other selling expense</b>	Expense	No	Kitos pardavimų išlaidos
<b>60040 Other selling expenses : Stamp duty</b>	Expense	No	Stamp duty
<b>60040 Other selling expenses : Stamp duty</b>	Expense	No	Žyminis mokestis
<b>60040 Other selling expenses : Stamp duty</b>	Expense	No	Tiesvedību nodevas
<b>6010 Office supplies</b>	Expense	Yes	Biuro išlaidos
<b>60100 Office supplies : Office supplies</b>	Expense	No	Biuro išlaidos
<b>6020 External IT Services and Telecom./Postal services</b>	Expense	Yes	Išorinės IT ir telekomunikacijų paslaugos\pašto
<b>60200 External IT Services and Telecom./Postal services : Telecommunication</b>	Expense	No	Ryšio (telekomunikacijos) išlaidos
<b>60210 External IT Services and Telecom./Postal services : Datacommunication (internet)</b>	Expense	No	Duomenų ryšys, perdavimas (internetas)
<b>60220 External IT Services and Telecom./Postal services : IT Services</b>	Expense	No	IT paslaugos
<b>60230 External IT Services and Telecom./Postal services : IT Services, Development</b>	Expense	No	IT paslaugos, Plėtra
<b>60240 External IT Services and Telecom./Postal services : Postal services</b>	Expense	No	Pašto išlaidos
<b>60250 External IT Services and Telecom./Postal services : IT security services</b>	Expense	No	IT saugumo paslaugos

60260 External IT Services and Telecom./Postal services : IT Infrastructure technical equipment	Expense	No	IT infrastruktūros techninė įranga
60270 External IT Services and Telecom./Postal services : IT Software maintenance and licenses	Expense	No	IT programinės įrangos priežiūra ir licenzijos
60280 External IT Services and Telecom./Postal services : IT Software monthly maintenance and support	Expense	No	IT programinės įrangos priežiūra ir palaikymas
6030 Insurances, bad debts and other risk related costs	Expense	Yes	Draud, abejot. skolos ir kitos su rizika susijusios išlaidos
60300 Insurances, bad debts and other risk related costs : Insurances	Expense	No	Draudimas
60310 Insurances, bad debts and other risk related costs : Liability insurance premiums	Expense	No	Civilinės atsakomybės draudimo įmokos
60320 Insurances, bad debts and other risk related costs : Business interruption insurance premiums	Expense	No	Draudimo dėl verslo nutraukimo įmokos
60330 Insurances, bad debts and other risk related costs : Security services	Expense	No	Apsaugos paslaugos
60340 Insurances, bad debts and other risk related costs : Environment and safety premiums	Expense	No	Aplinkosaugos ir saugos priemokos
60350 Insurances, bad debts and other risk related costs : Work safety costs	Expense	No	Darbo saugos išlaidos
60360 Insurances, bad debts and other risk related costs : Fire safety costs	Expense	No	Priešgaisrinės saugos išlaidos
60370 Insurances, bad debts and other risk related costs : Confirmed bad debt losses	Expense	No	Patvirtintos blogos skolos
60380 Insurances, bad debts and other risk related costs : Unconfirmed bad debt losses	Expense	No	Nepatvirtintos blogos skolos
6040 Administration costs	Expense	Yes	Administracinės išlaidos
60400 Administration costs : Financial audit	Expense	No	Finansinis auditas
60405 Administration costs : Regulatory related audit	Expense	No	Reguliuojamos veiklos auditas

<b>60410 Administration costs : Other audits</b>	<b>Expense</b>	<b>No</b>	<b>Kitas auditas</b>
<b>60420 Administration costs : Tax and other advisory services – auditor</b>	<b>Expense</b>	<b>No</b>	<b>Mokesčių ir kitos konsultacinės paslaugos -auditorių</b>
<b>60430 Administration costs : Accounting services</b>	<b>Expense</b>	<b>No</b>	<b>Apskaitos paslaugos</b>
<b>60440 Administration costs : Translation and other administration costs</b>	<b>Expense</b>	<b>No</b>	<b>Vertimo ir kitos administracinės išlaidos</b>
<b>60450 Administration costs : Internal administration services</b>	<b>Expense</b>	<b>No</b>	<b>Vidaus administravimo paslaugos</b>
<b>6050 Other external services</b>	<b>Expense</b>	<b>Yes</b>	<b>Kitos išorės paslaugos</b>
<b>60500 Other external services : Bank costs</b>	<b>Expense</b>	<b>No</b>	<b>Banko išlaidos</b>
<b>60510 Other external services : Legal services</b>	<b>Expense</b>	<b>No</b>	<b>Teisinės paslaugos</b>
<b>60520 Other external services : Consulting fees</b>	<b>Expense</b>	<b>No</b>	<b>Konsultacinės išlaidos</b>
<b>60525 Other external services : Services related to acquisitions</b>	<b>Expense</b>	<b>No</b>	<b>Paslaugos, susijusios su įsigijimais</b>
<b>60530 Other external services : Environmental costs (excl pollution fee)</b>	<b>Expense</b>	<b>No</b>	<b>Aplinkosaugos išlaidos (išskyrus taršos mokestį)</b>
<b>60540 Other external services : Development costs</b>	<b>Expense</b>	<b>No</b>	<b>Development costs</b>
<b>60550 Other external services : Interim employee costs</b>	<b>Expense</b>	<b>No</b>	<b>Laikinių darbuotojų išlaidos</b>
<b>60590 Other external services : Other external services</b>	<b>Expense</b>	<b>No</b>	<b>Kitos išorės paslaugos</b>
<b>60595 Other external services : Meeting and negotiation expenses</b>	<b>Expense</b>	<b>No</b>	<b>Susitikimo ir derybų išlaidos</b>
<b>6060 Charges for intercompany services</b>	<b>Expense</b>	<b>Yes</b>	<b>Korporatyvinės paslaugos</b>
<b>60600 Charges for intercompany services : Charges of other corporate services</b>	<b>Expense</b>	<b>No</b>	<b>Kitų grupės paslaugų išlaidos</b>
<b>60610 Charges for intercompany services : Charges of Corporate IT Services</b>	<b>Expense</b>	<b>No</b>	<b>IT paslaugų korporatyviniai mokesčiai</b>

<b>60620 Charges for intercompany services : Charges of Corporate insurance</b>	Expense	No	Grupės draudimo išlaidos
<b>60630 Charges for intercompany services : Charges of HR services</b>	Expense	No	Grupės personalo išlaidos
<b>60640 Charges for intercompany services : Group Management Fee</b>	Expense	No	Grupės valdymo mokestis
<b>6090 Other external expenses</b>	Expense	Yes	Kitos išorės išlaidos
<b>60900 Other external expenses : Association fees</b>	Expense	No	Asociacijos mokesčiai
<b>60910 Other external expenses : Donations and gifts</b>	Expense	No	Parama ir dovanos
<b>60920 Other external expenses : FEZ fees</b>	Expense	No	LEZ mokesčiai
<b>60930 Other external expenses : Regulator fee</b>	Expense	No	Reguliavimo mokestis
<b>60940 Other external expenses : Other duties and fees</b>	Expense	No	Kitos atsakomybės ir mokesčiai
<b>60950 Other external expenses : Re-invoicing income from operating expenses</b>	Expense	No	Perrašymo pajamos veiklos sąnaudų
<b>60960 Other external expenses : Re-invoicing income from wages and salaries</b>	Expense	No	Perrašymo pajamos atlyginimo sąnaudų
<b>60970 Other external expenses : Pollution fee</b>	Expense	No	Taršos mokestis
<b>60980 Other external expenses : Other external expenses, tax deductible</b>	Expense	No	Kitos išorinės išlaidos, leidžiami atskaitymai
<b>60990 Other external expenses : Other external expenses, non tax deductible</b>	Expense	No	Kitos išorinės išlaidos, neleidžiami atskaitymai
<b>60995 Other external expenses : VAT costs non deductible</b>	Expense	No	Neatskaitomos PVM sąnaudos
<b>7010 Wages and salaries</b>	Expense	Yes	Atlyginimai
<b>70100 Wages and salaries : Wages and salaries</b>	Expense	No	Atlyginimai
<b>70105 Wages and salaries : Capitalisation of own work</b>	Expense	No	Savo darbo kapitalizacija

<b>70110 Wages and salaries : Other compensations and payments</b>	Expense	No	Kitos kompensacijos ir mokėjimai
<b>70120 Wages and salaries : Overtime pay</b>	Expense	No	Viršvalandžiai, naktinės, šventinės ir tt
<b>70130 Wages and salaries : Sickness compensation</b>	Expense	No	Ligos kompensavimas
<b>70140 Wages and salaries : Holiday pay</b>	Expense	No	Atostoginiai
<b>70150 Wages and salaries : Holiday accruals</b>	Expense	No	Atostoginių sukaupimai
<b>70160 Wages and salaries : Expats benefits</b>	Expense	No	Išaitinės premijos
<b>70170 Wages and salaries : Termination (severance) payments</b>	Expense	No	Išaitinės išmokos
<b>70180 Wages and salaries : Accruals for pension costs</b>	Expense	No	Pensijų išlaidų sukaupimai
<b>70181 Wages and salaries : Pension costs, actual</b>	Expense	No	Pensijų išlaidos, faktinės
<b>70190 Wages and salaries : Salary costs compensation internal</b>	Expense	No	Atlyginimų sąnaudų kompensavimas (grupės)
<b>70191 Social security costs : Social security costs compensation</b>	Expense	No	Sodros sąnaudų kompensacija
<b>7020 Bonuses</b>	Expense	Yes	Premijos
<b>70200 Bonuses : Bonuses actual</b>	Expense	No	Premijų išlaidos
<b>70210 Bonuses : Bonuses accrued</b>	Expense	No	Premijų išlaidų sukaupimai
<b>7030 Social security costs</b>	Expense	Yes	Soc.draudimo išlaidos
<b>70300 Social security costs : Soc sec contrib on wages, salaries and other remunerations</b>	Expense	No	Soc.draudimas nuo atlyginimo ir kitų išmokų
<b>70310 Social security costs : Social security from holiday accruals</b>	Expense	No	Soc.draudimas nuo atostoginių sukaupimų
<b>70320 Social security costs : Social security from bonuses accruals</b>	Expense	No	Soc.draudimas nuo premijų sukaupimų
<b>70325 Wages and salaries : Capitalisation of own work, social costs</b>	Expense	No	Savo darbo kapitalizavimas, socialiniai kaštai
<b>7040 Other employee related taxes</b>	Expense	Yes	Kiti su darbuotojais susijusę mokesčiai

<b>70400 Other employee related taxes : Withholding tax from employees</b>	Expense	No	Mokestis prie pajamų šaltinio iš darbuotojų
<b>70405 Other employee related taxes : Payroll tax, Sweden</b>	Expense	No	Atlyginimų mokesčiai
<b>70410 Other employee related taxes : Social security from withholding services</b>	Expense	No	Soc.draudimas nuo išskaičiuoto mokesčio
<b>70420 Other employee related taxes : Unemployment insurance premium/risk duty</b>	Expense	No	Nedarbo draudimo įmoka/rizikos mokestis
<b>70430 Other employee related taxes : Unemployment insurance premium from accruals</b>	Expense	No	Nedarbo draudimo įmoka nuo sukauptųjų
<b>7610 Trainings and education</b>	Expense	Yes	Mokymai ir švietimas
<b>76100 Trainings and education : Training</b>	Expense	No	Mokymai
<b>76110 Trainings and education : Conference</b>	Expense	No	Konferencijų išlaidos
<b>7620 Other staff costs</b>	Expense	Yes	Kitos personalo išlaidos
<b>76200 Other staff costs : Health care and insurance deductible</b>	Expense	No	Sveikatos draudimas leidžiami
<b>76201 Other staff costs : Group life insurance premiums</b>	Expense	No	Group life insurance premiums
<b>76210 Other staff costs : Health care and insurance non- deductible</b>	Expense	No	Sveikatos priežiūra ir draud.išskaita leidžiami atskaitymai
<b>76220 Other staff costs : Entert, benefit, sustainability costs for empl tax deduct</b>	Expense	No	Pramogos, naudos leidžiami atskaitymai
<b>76230 Other staff costs : Entert, benefit, sustainability costs for empl tax non-ded</b>	Expense	No	Pramogos, naudos neleidžiami atskaitymai
<b>76240 Other staff costs : Staff recruitment</b>	Expense	No	Darbuotojų įdarbinimo išlaidos
<b>76250 Other staff costs : Accident insurance premiums</b>	Expense	No	Draudimų nuo nelaimingų atsitikimų įmokos
<b>76260 Other staff costs : Other personnel costs</b>	Expense	No	Kitos personalo išlaidos
<b>7800 Depreciation costs of assets</b>	Expense	Yes	IT nusidėvėjimo sąnaudos

<b>78000 Depreciation costs of assets : Depreciation costs on goodwill</b>	<b>Expense</b>	<b>No</b>	<b>Prestižo nusidėvėjimo sąnaudos</b>
<b>78005 Depreciation costs of assets : Depreciation on IT software</b>	<b>Expense</b>	<b>No</b>	<b>IT programinės įrangos nusidėvėjimo sąnaudos</b>
<b>78010 Depreciation costs of assets : Depreciation on Patents, licencies consecctions</b>	<b>Expense</b>	<b>No</b>	<b>Patentų, licensijų, koncesijų nusidėvėjimo sąnaudos</b>
<b>78013 Depreciation costs of assets : Depreciation on Invest to concession agreement</b>	<b>Expense</b>	<b>No</b>	<b>Depreciation on Invest to concession agreement</b>
<b>78015 Depreciation costs of assets : Depreciation on other intangible</b>	<b>Expense</b>	<b>No</b>	<b>Kito nematerialaus turto nusidėvėjimo sąnaudos</b>
<b>78020 Depreciation costs of assets : Depreciation costs of buildings and structures</b>	<b>Expense</b>	<b>No</b>	<b>Pastatų ir statinių nusidėvėjimo sąnaudos</b>
<b>78025 Depreciation costs of assets : Depr. costs CaBoCo/ Buildings</b>	<b>Expense</b>	<b>No</b>	<b>CaBoCo/Pastatų nusidėvėjimo sąnaudos</b>
<b>78035 Depreciation costs of assets : Depr. costs CaBoCo/ Machinery and Equipment</b>	<b>Expense</b>	<b>No</b>	<b>CaBoCo/Mašinų ir įrengimų nusidėvėjimo sąnaudos</b>
<b>78040 Depreciation costs of assets : Depreciation costs machinery and equipment</b>	<b>Expense</b>	<b>No</b>	<b>Mašinų ir įrengimų nusidėvėjimo sąnaudos</b>
<b>78045 Depreciation costs of assets : Depr costs other equipments, tools and assets</b>	<b>Expense</b>	<b>No</b>	<b>Kt. ilgalaikio turto nusidėvėjimo sąnaudos</b>
<b>78050 Depreciation costs of assets : Depr. costs other tangible assets</b>	<b>Expense</b>	<b>No</b>	<b>Kt. įrangos, įrankių nusidėvėjimo sąnaudos</b>
<b>78060 Depreciation costs of assets : Depreciation costs cars/ vehicle</b>	<b>Expense</b>	<b>No</b>	<b>Mašinų ir automobilių nusidėvėjimo sąnaudos</b>
<b>78070 Depreciation costs of assets : Depreciation costs investments in leased assets</b>	<b>Expense</b>	<b>No</b>	<b>Investicijų už išnuomotą turtą nusidėvėjimo sąnaudos</b>
<b>7850 Depreciation of rights of use assets</b>	<b>Expense</b>	<b>Yes</b>	<b>Naudojimosi teise turimo turto nusidėvėjimas</b>
<b>78500 Depreciation of rights of use assets : Depr. costs on right-of-use assets, buildings and structures</b>	<b>Expense</b>	<b>No</b>	<b>Naudojimosi teise turimų pastatų ir statin.nusidėvėjimas</b>
<b>78510 Depreciation of rights of use assets : Depreciation costs on right-of- use assets, land</b>	<b>Expense</b>	<b>No</b>	<b>Naudojimosi teise turimos žemės nusidėvėjimas</b>

78520 Depreciation of rights of use assets : Depreciation costs on right-of-use assets, mach and equipm	Expense	No	Naudojimosi teise turimų mašinų ir įrengimų nusidėvėjimas
7860 Write down of assets	Expense	Yes	IT nurašymo sąnaudos
78600 Write down of assets : Write down of intangible asset	Expense	No	Ilg.nematerialaus turto nurašymo sąnaudos
78610 Write down of assets : Write down of tangible asset	Expense	No	Ilg.materialaus turto nurašymo sąnaudos
7870 Other operating expenses	Other Expense	Yes	Kitos veiklos išlaidos
78700 Other operating expenses : Losses on sale of assets	Other Expense	No	Ilg.turto pardavimo nuostolis
78710 Other operating expenses : Unrealised pos/neg value changes in hedging instruments	Other Expense	No	Nerealiz.pozicinės/neigiam.vertės pokyč.apsidraud.priemonėse
78720 Other operating expenses : Exchange rate difference	Other Expense	No	Valiutos kurso skirtumas
78721 Other operating expenses : Rounding Gain/Loss	Other Expense	No	Apvalinimo pelnas (nuostolis)
78722 Other operating expenses : Realized Gain/Loss	Other Expense	No	Realizuotas pelnas (nuostolis)
78723 Other operating expenses : Unrealized Matching Gain/Loss	Other Expense	No	Nerealizuotas uzskaitomas pelnas (nuostolis)
78724 Other operating expenses : Unrealized Gain/Loss	Other Expense	No	Nerealizuotas pelnas (nuostolis)
8010 Results from participation	Other Income	Yes	Dividendai
80100 Results from participation : Dividends on participations in subsidiaries	Other Income	No	Dividendai už akcija dukterinėse įmonėse
80110 Results from participation : Dividends on participations on associates and JV	Other Income	No	Dividendai uždalyvavimą asocijuotose įmonėse
8300 Other interest income and similar profit/loss items	Other Income	Yes	Kitos palūkanų pajamos ir panašūs P/N straipsniai
83000 Other interest income and similar profit/loss items : Interest income on loans to group companies	Other Income	No	Palūkanų pajamos už paskolas grupės įmonėms

83005 Other interest income and similar profit/loss items : Interest income on loans to group companies : Interest hedge income	Other Income	No	Interest hedge income
83010 Other interest income and similar profit/loss items : Other financial income	Other Income	No	Kitos finansinės pajamos
83020 Other interest income and similar profit/loss items : Other financial income, tax exempt	Other Income	No	Kitos finansinės pajamos neapmokestinamos
83030 Other interest income and similar profit/loss items : Other financial income, Fin lease IFRS16	Other Income	No	Kiti finansiniai pajamų šaltiniai, Finansinis lizingas IFRS
83040 Other interest income and similar profit/loss items : Foreign exchange gain, realised	Other Income	No	Valiutos kursų pokyčių pelnas, realizuotas
83050 Other interest income and similar profit/loss items : Foreign exchange gain, unrealised	Other Income	No	Užsienio valiutos pelnas, nerealizuotas
8400 Interest expense and similar profit/loss items	Other Expense	Yes	Palūkanų išlaidos ir panašūs P/N straipsniai
84000 Interest expense and similar profit/loss items : Interest expenses on loans to group companies	Other Expense	No	Paskolų grupės įmonėms palūkanų išlaidos
84010 Interest expense and similar profit/loss items : IFRS 16, interest expense on lease liabilities	Other Expense	No	16 TFAS Lizingo palūkanų sąnaudos
84020 Interest expense and similar profit/loss items : Other interest expenses, penalties	Other Expense	No	Kitos palūkanų, delspinigių išlaidos
84030 Interest expense and similar profit/loss items : Costs of guarantees	Other Expense	No	Garantijų išlaidos
84040 Interest expense and similar profit/loss items : Other financial expenses from group companies	Other Expense	No	Kt. finansinės grupės įmonių išlaidos
8500 Other financial expenses	Other Expense	Yes	Other financial expenses
85000 Other financial expenses : Other financial expenses	Other Expense	No	Kitos finansinės sąnaudos
85040 Other financial expenses : Foreign exchange loss, realised	Other Expense	No	Užsienio valiutos nuostolis, realizuotas

<b>85050 Other financial expenses : Foreign exchange loss, unrealised</b>	<b>Other Expense</b>	<b>No</b>	<b>Užsienio valiutos nuostolis, nerealizuotas</b>
<b>8900 Taxes and result for the financial year</b>	<b>Other Expense</b>	<b>Yes</b>	<b>Mokesčiai ir finansinių metų rezultatas</b>
<b>89000 Taxes and result for the financial year : Tax</b>	<b>Other Expense</b>	<b>No</b>	<b>Mokesčiai</b>
<b>89010 Taxes and result for the financial year : Tax adjustm to prev FY (Fortum) and current FY (local rep.)</b>	<b>Other Expense</b>	<b>No</b>	<b>Praėjusių laikotarp.mokesčių korekcija ataskatiniu periodu</b>
<b>89020 Taxes and result for the financial year : Change in deferred tax assets</b>	<b>Other Expense</b>	<b>No</b>	<b>Atidėto mokesčio turto pasikeitimas</b>
<b>89025 Taxes and result for the financial year : Change in deferred tax liabilities</b>	<b>Other Expense</b>	<b>No</b>	<b>Pokyčiai atidėtų mokesčių įsipareigojimuose</b>
<b>89030 Taxes and result for the financial year : Tax for previous fiscal years</b>	<b>Other Expense</b>	<b>No</b>	<b>Mokestis už ankstesnius finansinius metus</b>
<b>89990 Taxes and result for the financial year : Result for the year</b>	<b>Other Expense</b>	<b>No</b>	<b>Metų rezultatas</b>

## SĄSKAITŲ PLANO SĄNAUDŲ SĄSKAITŲ GRUPAVIMAS PAGAL APRĄŠE NUMATYTAS SĄNAUDŲ GRUPES

Sąnaudų pogrūpis	Funkcija	Kaštų centras	Buhalterinė sąskaita
II.1.	201 Gamtinių dujų įsigijimo sąnaudos	LTJOADMNA Joniskis Adm nonalloc	40110 Natural gas
II.1.	201 Gamtinių dujų įsigijimo sąnaudos	LTJOPR30 Production Jon Centr	40110 Natural gas
II.1.	201 Gamtinių dujų įsigijimo sąnaudos	LTJOPR30 Production Jon Centr	40170 Excise tax for gas (LT, LV)
II.1.	201 Gamtinių dujų įsigijimo sąnaudos	LTJOPR31 Production Melioratori	40110 Natural gas
II.1.	201 Gamtinių dujų įsigijimo sąnaudos	LTJOPR31 Production Melioratori	40170 Excise tax for gas (LT, LV)
II.1.	201 Gamtinių dujų įsigijimo sąnaudos	LTJOPR33 Production Gatauciai H	40110 Natural gas
II.1.	201 Gamtinių dujų įsigijimo sąnaudos	LTJOPR33 Production Gatauciai H	40170 Excise tax for gas (LT, LV)
II.3.	203 Medienos skiedrų (išsk skiedras, miško kirtimo liekanas)	LTJOADMA Joniskis Adm allocat	40100 Woodchips
II.3.	203 Medienos skiedrų (išsk skiedras, miško kirtimo liekanas)	LTJOPR30 Production Jon Centr	40100 Woodchips
II.3.	203 Medienos skiedrų (išsk skiedras, miško kirtimo liekanas)	LTJOPR32 Production Pakluoniu H	40100 Woodchips
II.3.	203 Medienos skiedrų (išsk skiedras, miško kirtimo liekanas)	LTJOPR34 Production Zagare HOB	40100 Woodchips
III.1.	301 Elektros technologinėms reikmėms įsigijimo sąnaudos	LTJODH30 Distrib Joniskis Centr	40590 Electricity for production

III.1.	301 Elektros tehnoloģinēms reikmēms īsigijimo ņaunos	LTJODH31 Distrib Melioratoriu	40590 Electricity for production
III.1.	301 Elektros tehnoloģinēms reikmēms īsigijimo ņaunos	LTJODH32 Distrib Pakluoniu net	40590 Electricity for production
III.1.	301 Elektros tehnoloģinēms reikmēms īsigijimo ņaunos	LTJODH33 Distrib Gatauciai net	40590 Electricity for production
III.1.	301 Elektros tehnoloģinēms reikmēms īsigijimo ņaunos	LTJODH34 Distrib Zagare net	40590 Electricity for production
III.1.	301 Elektros tehnoloģinēms reikmēms īsigijimo ņaunos	LTJOPR30 Production Jon Centr	40590 Electricity for production
III.1.	301 Elektros tehnoloģinēms reikmēms īsigijimo ņaunos	LTJOPR31 Production Melioratori	40590 Electricity for production
III.1.	301 Elektros tehnoloģinēms reikmēms īsigijimo ņaunos	LTJOPR32 Production Pakluoniu H	40590 Electricity for production
III.1.	301 Elektros tehnoloģinēms reikmēms īsigijimo ņaunos	LTJOPR33 Production Gatauciai H	40590 Electricity for production
III.1.	301 Elektros tehnoloģinēms reikmēms īsigijimo ņaunos	LTJOPR34 Production Zagare HOB	40590 Electricity for production
IV.1.	401 Vandens tehnoloģinēms reikmēms īsigijimo ņaunos	LTJODH30 Distrib Joniskis Centr	40500 Feed in/Technological water
IV.1.	401 Vandens tehnoloģinēms reikmēms īsigijimo ņaunos	LTJODH31 Distrib Melioratoriu	40500 Feed in/Technological water
IV.1.	401 Vandens tehnoloģinēms reikmēms īsigijimo ņaunos	LTJODH33 Distrib Gatauciai net	40500 Feed in/Technological water
IV.1.	401 Vandens tehnoloģinēms reikmēms īsigijimo ņaunos	LTJODH34 Distrib Zagare net	40500 Feed in/Technological water
IV.1.	401 Vandens tehnoloģinēms reikmēms īsigijimo ņaunos	LTJONREG non allocatable	50230 Repairs and maintenance of own property
IV.1.	401 Vandens tehnoloģinēms reikmēms īsigijimo ņaunos	LTJOPR30 Production Jon Centr	40500 Feed in/Technological water
IV.1.	401 Vandens tehnoloģinēms reikmēms īsigijimo ņaunos	LTJOPR31 Production Melioratori	40500 Feed in/Technological water
IV.1.	401 Vandens tehnoloģinēms reikmēms īsigijimo ņaunos	LTJOPR33 Production Gatauciai H	40500 Feed in/Technological water

IV.1.	401 Vandens technologinėms reikmėms įsigijimo sąnaudos	LTJOPR34 Production Zagare HOB	40500 Feed in/Technological water
IV.2.	402 Nuotekų tvarkymo sąnaudos	LTJOPR30 Production Jon Centr	40515 Sewage
IV.2.	402 Nuotekų tvarkymo sąnaudos	LTJOPR31 Production Melioratori	40515 Sewage
IV.2.	402 Nuotekų tvarkymo sąnaudos	LTJOPR32 Production Pakluoniu H	40515 Sewage
IV.3.	403 Vandens karšto vandens paruošimui įsigijimo sąnaudos	LTJOHW30 Hot Water Joniskis Centr	40510 Water
IV.3.	403 Vandens karšto vandens paruošimui įsigijimo sąnaudos	LTJOHW31 Hot Water Melioratoriu	40510 Water
IV.3.	403 Vandens karšto vandens paruošimui įsigijimo sąnaudos	LTJOHW32 Hot Water Pakluoniu net	40510 Water
IV.3.	403 Vandens karšto vandens paruošimui įsigijimo sąnaudos	LTJOHW34 Hot Water Zagare net	40510 Water
IV.3.	403 Vandens karšto vandens paruošimui įsigijimo sąnaudos	LTJONREG non allocatable	40510 Water
V.2.	502 Kitos sąnaudos, susijusios su ATL įsigijimu (nurodyti)	LTJOPR30 Production Jon Centr	60530 Environmental costs (excl pollution fee)
VI.1.	601 Pelenų tvarkymo (išvežimo, utilizavimo) sąnaudos	LTJOPR30 Production Jon Centr	40550 Bottom ash removal
VI.1.	601 Pelenų tvarkymo (išvežimo, utilizavimo) sąnaudos	LTJOPR32 Production Pakluoniu H	40550 Bottom ash removal
VI.2.	602 Baltpool teikiamų paslaugų sąnaudos	LTJOPR30 Production Jon Centr	40596 Fee to operator of the energy resources stock exchange
VI.2.	602 Baltpool teikiamų paslaugų sąnaudos	LTJOPR32 Production Pakluoniu H	40596 Fee to operator of the energy resources stock exchange
VI.2.	602 Baltpool teikiamų paslaugų sąnaudos	LTJOPR34 Production Zagare HOB	40596 Fee to operator of the energy resources stock exchange
VI.3.	603 GETbaltic teikiamų paslaugų sąnaudos	LTJOPR30 Production Jon Centr	40597 Fee to operator of the gas stock exchange
VI.3.	603 GETbaltic teikiamų paslaugų sąnaudos	LTJOPR31 Production Melioratori	40597 Fee to operator of the gas stock exchange

VI.3.	603 GETbaltic teikiamų paslaugų sąnaudos	LTJOPR33 Production Gatauciai H	40597 Fee to operator of the gas stock exchange
VI.4.	604 Laboratoriniai tyrimai	LTJOPR30 Production Jon Centr	40580 Woodchip analyzes
VI.4.	604 Laboratoriniai tyrimai	LTJOPR30 Production Jon Centr	40599 Other production direct costs
VI.4.	604 Laboratoriniai tyrimai	LTJOPR32 Production Pakluoniu H	40580 Woodchip analyzes
VI.4.	604 Laboratoriniai tyrimai	LTJOPR34 Production Zagare HOB	40580 Woodchip analyzes
VI.5.	605 Cheminės medžiagos technologijai	LTJOPR30 Production Jon Centr	40520 Chemicals
VI.5.	605 Cheminės medžiagos technologijai	LTJOPR30 Production Jon Centr	40530 Salt
VI.5.	605 Cheminės medžiagos technologijai	LTJOPR32 Production Pakluoniu H	40520 Chemicals
VI.5.	605 Cheminės medžiagos technologijai	LTJOPR32 Production Pakluoniu H	40530 Salt
VI.6.	606 Kitos kintamos sąnaudos (nurodyti)	LTJOPR30 Production Jon Centr	40599 Other production direct costs
VI.6.	606 Kitos kintamos sąnaudos (nurodyti)	LTJOPR30 Production Jon Centr	50600 Fuel and electricity charging expenses
VI.6.	606 Kitos kintamos sąnaudos (nurodyti)	LTJOPR32 Production Pakluoniu H	40599 Other production direct costs
VI.6.	606 Kitos kintamos sąnaudos (nurodyti)	LTJOPR32 Production Pakluoniu H	50600 Fuel and electricity charging expenses
VI.6.	606 Kitos kintamos sąnaudos (nurodyti)	LTJOPR32 Production Pakluoniu H	50610 Vehicle repairs
VI.6.	606 Kitos kintamos sąnaudos (nurodyti)	LTJOPR34 Production Zagare HOB	40599 Other production direct costs
VI.7.	607 Duomenų teikimo ACER agentūrai paslaugos	LTJOPR31 Production Melioratori	40110 Natural gas
VII.6.	706 Gamybinių pastatų, statinių (katilinių) nusidėvėjimas	LTJOPR30 Production Jon Centr	78020 Depreciation costs of buildings and structures

VII.6.	706 Gamybinių pastatų, statinių (katilinių) nusidėvėjimas	LTJOPR31 Production Melioratori	78020 Depreciation costs of buildings and structures
VII.6.	706 Gamybinių pastatų, statinių (katilinių) nusidėvėjimas	LTJOPR32 Production Pakluoniu H	78020 Depreciation costs of buildings and structures
VII.6.	706 Gamybinių pastatų, statinių (katilinių) nusidėvėjimas	LTJOPR33 Production Gatauciai H	78020 Depreciation costs of buildings and structures
VII.6.	706 Gamybinių pastatų, statinių (katilinių) nusidėvėjimas	LTJOPR34 Production Zagare HOB	78020 Depreciation costs of buildings and structures
VII.8.	708 Gamybinių pastatų (kt. tech. paskirties) nusidėvėjimas	LTJOPR30 Production Jon Centr	78020 Depreciation costs of buildings and structures
VII.8.	708 Gamybinių pastatų (kt. tech. paskirties) nusidėvėjimas	LTJOPR32 Production Pakluoniu H	78020 Depreciation costs of buildings and structures
VII.10.	710 Kit. paskirties pastatų(dūmtraukių mūrinių)nusidėvėjimas	LTJOPR34 Production Zagare HOB	78020 Depreciation costs of buildings and structures
VII.11.	711 Kit. paskirties pastatų(metalo dūmtraukis)nusidėvėjimas	LTJOPR32 Production Pakluoniu H	78020 Depreciation costs of buildings and structures
VII.11.	711 Kit. paskirties pastatų(metalo dūmtraukis)nusidėvėjimas	LTJOPR33 Production Gatauciai H	78020 Depreciation costs of buildings and structures
VII.12.	712 Kitos paskirties pastatų, statinių (vamzdynų)nusidėvėjim	LTJODH30 Distrib Joniskis Centr	78020 Depreciation costs of buildings and structures
VII.12.	712 Kitos paskirties pastatų, statinių (vamzdynų)nusidėvėjim	LTJODH31 Distrib Melioratoriu	78020 Depreciation costs of buildings and structures
VII.12.	712 Kitos paskirties pastatų, statinių (vamzdynų)nusidėvėjim	LTJODH32 Distrib Pakluoniu net	78020 Depreciation costs of buildings and structures
VII.12.	712 Kitos paskirties pastatų, statinių (vamzdynų)nusidėvėjim	LTJODH34 Distrib Zagare net	78020 Depreciation costs of buildings and structures
VII.12.	712 Kitos paskirties pastatų, statinių (vamzdynų)nusidėvėjim	LTJOPR30 Production Jon Centr	78040 Depreciation costs machinery and equipment
VII.12.	712 Kitos paskirties pastatų, statinių (vamzdynų)nusidėvėjim	LTJOPR31 Production Melioratori	78610 Write down of tangible asset
VII.12.	712 Kitos paskirties pastatų, statinių (vamzdynų)nusidėvėjim	LTJOPR32 Production Pakluoniu H	78020 Depreciation costs of buildings and structures
VII.12.	712 Kitos paskirties pastatų, statinių (vamzdynų)nusidėvėjim	LTJOPR33 Production Gatauciai H	78040 Depreciation costs machinery and equipment

VII.13.	713 Administracinės paskirties pastatų nusidėvėjimas	LTJOADMA Joniskis Adm allocat	78020 Depreciation costs of buildings and structures
VII.15.	715 Kitos įrangos (kelių, aikštelių, tvorų) nusidėvėjimas	LTJOPR30 Production Jon Centr	78020 Depreciation costs of buildings and structures
VII.15.	715 Kitos įrangos (kelių, aikštelių, tvorų) nusidėvėjimas	LTJOPR32 Production Pakluoniu H	78020 Depreciation costs of buildings and structures
VII.15.	715 Kitos įrangos (kelių, aikštelių, tvorų) nusidėvėjimas	LTJOPR34 Production Zagare HOB	78020 Depreciation costs of buildings and structures
VII.17.	717 Mašinų ir įrengimų(vandens šildymo katilų) nusidėvėjimas	LTJOPR30 Production Jon Centr	78040 Depreciation costs machinery and equipment
VII.17.	717 Mašinų ir įrengimų(vandens šildymo katilų) nusidėvėjimas	LTJOPR30 Production Jon Centr	78610 Write down of tangible asset
VII.17.	717 Mašinų ir įrengimų(vandens šildymo katilų) nusidėvėjimas	LTJOPR31 Production Melioratori	78040 Depreciation costs machinery and equipment
VII.17.	717 Mašinų ir įrengimų(vandens šildymo katilų) nusidėvėjimas	LTJOPR32 Production Pakluoniu H	78040 Depreciation costs machinery and equipment
VII.17.	717 Mašinų ir įrengimų(vandens šildymo katilų) nusidėvėjimas	LTJOPR34 Production Zagare HOB	78040 Depreciation costs machinery and equipment
VII.18.	718 Mašinų ir įrengimų (siurblių, kt. įrengimų)nusidėvėjimas	LTJODH30 Distrib Joniskis Centr	78040 Depreciation costs machinery and equipment
VII.18.	718 Mašinų ir įrengimų (siurblių, kt. įrengimų)nusidėvėjimas	LTJODH31 Distrib Melioratoriu	78040 Depreciation costs machinery and equipment
VII.18.	718 Mašinų ir įrengimų (siurblių, kt. įrengimų)nusidėvėjimas	LTJOPR30 Production Jon Centr	78040 Depreciation costs machinery and equipment
VII.18.	718 Mašinų ir įrengimų (siurblių, kt. įrengimų)nusidėvėjimas	LTJOPR32 Production Pakluoniu H	78040 Depreciation costs machinery and equipment
VII.19.	719 Mašinų ir įrengimų (šilumos punktų, mazgų) nusidėvėjimas	LTJONREG non allocatable	78040 Depreciation costs machinery and equipment
VII.20.	720 Kitų mašinų ir įrengimų (nurodyti) nusidėvėjimo sąnaudos	LTJOPR30 Production Jon Centr	78040 Depreciation costs machinery and equipment
VII.20.	720 Kitų mašinų ir įrengimų (nurodyti) nusidėvėjimo sąnaudos	LTJOPR30 Production Jon Centr	78610 Write down of tangible asset
VII.20.	720 Kitų mašinų ir įrengimų (nurodyti) nusidėvėjimo sąnaudos	LTJOPR31 Production Melioratori	78040 Depreciation costs machinery and equipment

VII.20.	720 Kitų mašinų ir įrengimų (nurodyti) nusidėvėjimo sąnaudos	LTJOPR32 Production Pakluonių H	78040 Depreciation costs machinery and equipment
VII.20.	720 Kitų mašinų ir įrengimų (nurodyti) nusidėvėjimo sąnaudos	LTJOPR32 Production Pakluonių H	78610 Write down of tangible asset
VII.20.	720 Kitų mašinų ir įrengimų (nurodyti) nusidėvėjimo sąnaudos	LTJOPR34 Production Zagare HOB	78040 Depreciation costs machinery and equipment
VII.22.	722 Kitos įrangos (šilumos apskaitos prietaisų) nusidėvėjimas	LTJODH30 Distrib Joniskis Centr	78045 Depr costs other equipments, tools and assets
VII.22.	722 Kitos įrangos (šilumos apskaitos prietaisų) nusidėvėjimas	LTJODH30 Distrib Joniskis Centr	78610 Write down of tangible asset
VII.22.	722 Kitos įrangos (šilumos apskaitos prietaisų) nusidėvėjimas	LTJODH31 Distrib Melioratoriu	78045 Depr costs other equipments, tools and assets
VII.22.	722 Kitos įrangos (šilumos apskaitos prietaisų) nusidėvėjimas	LTJODH31 Distrib Melioratoriu	78610 Write down of tangible asset
VII.22.	722 Kitos įrangos (šilumos apskaitos prietaisų) nusidėvėjimas	LTJODH32 Distrib Pakluonių net	78045 Depr costs other equipments, tools and assets
VII.22.	722 Kitos įrangos (šilumos apskaitos prietaisų) nusidėvėjimas	LTJODH33 Distrib Gataučiai net	78045 Depr costs other equipments, tools and assets
VII.22.	722 Kitos įrangos (šilumos apskaitos prietaisų) nusidėvėjimas	LTJODH34 Distrib Zagare net	78045 Depr costs other equipments, tools and assets
VII.22.	722 Kitos įrangos (šilumos apskaitos prietaisų) nusidėvėjimas	LTJOPR30 Production Jon Centr	78045 Depr costs other equipments, tools and assets
VII.22.	722 Kitos įrangos (šilumos apskaitos prietaisų) nusidėvėjimas	LTJOPR32 Production Pakluonių H	78045 Depr costs other equipments, tools and assets
VII.22.	722 Kitos įrangos (šilumos apskaitos prietaisų) nusidėvėjimas	LTJOPR32 Production Pakluonių H	78610 Write down of tangible asset
VII.22.	722 Kitos įrangos (šilumos apskaitos prietaisų) nusidėvėjimas	LTJOPR34 Production Zagare HOB	78045 Depr costs other equipments, tools and assets
VII.24.	724 Transporto priemonių nusidėvėjimo sąnaudos	LTJOPR32 Production Pakluonių H	78060 Depreciation costs cars/ vehicle
VII.25.	725 Kito materialaus turto nusidėvėjimo sąnaudos	LTJOADMA Joniskis Adm allocat	78050 Depr. costs other tangible assets
VII.25.	725 Kito materialaus turto nusidėvėjimo sąnaudos	LTJOADMA Joniskis Adm allocat	78610 Write down of tangible asset

VII.25.	725 Kito materialaus turto nusidėvėjimo sąnaudos	LTJODH30 Distrib Joniskis Centr	78050 Depr. costs other tangible assets
VII.25.	725 Kito materialaus turto nusidėvėjimo sąnaudos	LTJODH30 Distrib Joniskis Centr	78610 Write down of tangible asset
VII.25.	725 Kito materialaus turto nusidėvėjimo sąnaudos	LTJOPR30 Production Jon Centr	78050 Depr. costs other tangible assets
VII.25.	725 Kito materialaus turto nusidėvėjimo sąnaudos	LTJOPR32 Production Pakluoniu H	78050 Depr. costs other tangible assets
VII.25.	725 Kito materialaus turto nusidėvėjimo sąnaudos	LTJOSALES Joniskis sales	78050 Depr. costs other tangible assets
VIII.1.	801 Gamybos objektų einamojo remonto, aptarnavimo sąnaudos	LTJOPR30 Production Jon Centr	50530 Services of repairs and maintenance
VIII.1.	801 Gamybos objektų einamojo remonto, aptarnavimo sąnaudos	LTJOPR30 Production Jon Centr	50550 Technical supervision of hazardous equipment
VIII.1.	801 Gamybos objektų einamojo remonto, aptarnavimo sąnaudos	LTJOPR31 Production Melioratori	50550 Technical supervision of hazardous equipment
VIII.1.	801 Gamybos objektų einamojo remonto, aptarnavimo sąnaudos	LTJOPR31 Production Melioratori	60360 Fire safety costs
VIII.1.	801 Gamybos objektų einamojo remonto, aptarnavimo sąnaudos	LTJOPR31 Production Melioratori	60530 Environmental costs (excl pollution fee)
VIII.1.	801 Gamybos objektų einamojo remonto, aptarnavimo sąnaudos	LTJOPR32 Production Pakluoniu H	50500 Materials of repairs and maintenance
VIII.1.	801 Gamybos objektų einamojo remonto, aptarnavimo sąnaudos	LTJOPR32 Production Pakluoniu H	50530 Services of repairs and maintenance
VIII.1.	801 Gamybos objektų einamojo remonto, aptarnavimo sąnaudos	LTJOPR32 Production Pakluoniu H	50550 Technical supervision of hazardous equipment
VIII.1.	801 Gamybos objektų einamojo remonto, aptarnavimo sąnaudos	LTJOPR32 Production Pakluoniu H	50560 Hire of equipment and tools
VIII.1.	801 Gamybos objektų einamojo remonto, aptarnavimo sąnaudos	LTJOPR32 Production Pakluoniu H	60360 Fire safety costs
VIII.1.	801 Gamybos objektų einamojo remonto, aptarnavimo sąnaudos	LTJOPR32 Production Pakluoniu H	60530 Environmental costs (excl pollution fee)
VIII.1.	801 Gamybos objektų einamojo remonto, aptarnavimo sąnaudos	LTJOPR34 Production Zagare HOB	50560 Hire of equipment and tools

VIII.1.	801 Gamybos objektų einamojo remonto, aptarnavimo sąnaudos	LTJOPR34 Production Zagare HOB	60360 Fire safety costs
VIII.1.	801 Gamybos objektų einamojo remonto, aptarnavimo sąnaudos	LTJOPR34 Production Zagare HOB	60530 Environmental costs (excl pollution fee)
VIII.2.	802 Tinklų einamojo remonto, aptarnavimo sąnaudos	LTJODH30 Distrib Joniskis Centr	50530 Services of repairs and maintenance
VIII.2.	802 Tinklų einamojo remonto, aptarnavimo sąnaudos	LTJODH30 Distrib Joniskis Centr	50560 Hire of equipment and tools
VIII.3.	803 Šilumos punktų einamojo remonto, aptarnavimo sąnaudos	LTJOHSUB Heat Substation Jo	50540 Verification of measuring instruments
VIII.4.	804 IT aptarnavimo sąnaudos	LTJOADMA Joniskis Adm allocat	60220 IT Services
VIII.4.	804 IT aptarnavimo sąnaudos	LTJOADMA Joniskis Adm allocat	60270 IT Software maintenance and licenses
VIII.4.	804 IT aptarnavimo sąnaudos	LTJODH30 Distrib Joniskis Centr	60220 IT Services
VIII.4.	804 IT aptarnavimo sąnaudos	LTJODH31 Distrib Melioratoriu	60220 IT Services
VIII.4.	804 IT aptarnavimo sąnaudos	LTJODH32 Distrib Pakluonių net	60220 IT Services
VIII.4.	804 IT aptarnavimo sąnaudos	LTJODH33 Distrib Gataučiai net	60220 IT Services
VIII.4.	804 IT aptarnavimo sąnaudos	LTJODH34 Distrib Zagare net	60220 IT Services
VIII.4.	804 IT aptarnavimo sąnaudos	LTJOPR30 Production Jon Centr	60220 IT Services
VIII.4.	804 IT aptarnavimo sąnaudos	LTJOPR31 Production Melioratori	60220 IT Services
VIII.4.	804 IT aptarnavimo sąnaudos	LTJOPR32 Production Pakluonių H	60220 IT Services
VIII.4.	804 IT aptarnavimo sąnaudos	LTJOPR33 Production Gataučiai H	60220 IT Services
VIII.4.	804 IT aptarnavimo sąnaudos	LTJOPR34 Production Zagare HOB	60220 IT Services

VIII.4.	804 IT aptarnavimo sąnaudos	LTJOSALES Joniskis sales	60220 IT Services
VIII.5.	805 Kitų objektų einamojo remonto, aptarnavimo sąnaudos	LTJODH30 Distrib Joniskis Centr	50240 Other property costs
VIII.5.	805 Kitų objektų einamojo remonto, aptarnavimo sąnaudos	LTJOPR34 Production Zagare HOB	50240 Other property costs
VIII.6.	806 Medžiagų, žaliavų sąnaudos gamybos objektams	LTJOADMNA Joniskis Adm nonalloc	50550 Technical supervision of hazardous equipment
VIII.6.	806 Medžiagų, žaliavų sąnaudos gamybos objektams	LTJODH30 Distrib Joniskis Centr	50500 Materials of repairs and maintenance
VIII.6.	806 Medžiagų, žaliavų sąnaudos gamybos objektams	LTJOPR30 Production Jon Centr	50500 Materials of repairs and maintenance
VIII.6.	806 Medžiagų, žaliavų sąnaudos gamybos objektams	LTJOPR31 Production Melioratori	50500 Materials of repairs and maintenance
VIII.6.	806 Medžiagų, žaliavų sąnaudos gamybos objektams	LTJOPR32 Production Pakluoniu H	50500 Materials of repairs and maintenance
VIII.6.	806 Medžiagų, žaliavų sąnaudos gamybos objektams	LTJOPR32 Production Pakluoniu H	50550 Technical supervision of hazardous equipment
VIII.6.	806 Medžiagų, žaliavų sąnaudos gamybos objektams	LTJOPR32 Production Pakluoniu H	50570 Low value equipments and tools
VIII.6.	806 Medžiagų, žaliavų sąnaudos gamybos objektams	LTJOPR33 Production Gatauciai H	50500 Materials of repairs and maintenance
VIII.6.	806 Medžiagų, žaliavų sąnaudos gamybos objektams	LTJOPR34 Production Zagare HOB	50500 Materials of repairs and maintenance
VIII.7.	807 Medžiagų, žaliavų sąnaudos tinklams	LTJODH30 Distrib Joniskis Centr	50500 Materials of repairs and maintenance
VIII.7.	807 Medžiagų, žaliavų sąnaudos tinklams	LTJODH31 Distrib Melioratoriu	50500 Materials of repairs and maintenance
VIII.7.	807 Medžiagų, žaliavų sąnaudos tinklams	LTJODH32 Distrib Pakluoniu net	50500 Materials of repairs and maintenance
VIII.7.	807 Medžiagų, žaliavų sąnaudos tinklams	LTJODH34 Distrib Zagare net	50500 Materials of repairs and maintenance
VIII.8.	808 Medžiagų, žaliavų sąnaudos šilumos punktam	LTJOHSUB Heat Substation Jo	50500 Materials of repairs and maintenance

VIII.10 .	810 Medžiagų, žaliavų sąnaudos kitiems objektams	LTJOADMA Joniskis Adm allocat	50500 Materials of repairs and maintenance
VIII.10 .	810 Medžiagų, žaliavų sąnaudos kitiems objektams	LTJODH30 Distrib Joniskis Centr	50500 Materials of repairs and maintenance
VIII.10 .	810 Medžiagų, žaliavų sąnaudos kitiems objektams	LTJOHSUB Heat Substation Jo	50500 Materials of repairs and maintenance
VIII.10 .	810 Medžiagų, žaliavų sąnaudos kitiems objektams	LTJOHWM Meters	50500 Materials of repairs and maintenance
VIII.10 .	810 Medžiagų, žaliavų sąnaudos kitiems objektams	LTJONREG non allocatable	50500 Materials of repairs and maintenance
VIII.10 .	810 Medžiagų, žaliavų sąnaudos kitiems objektams	LTJOPR30 Production Jon Centr	50500 Materials of repairs and maintenance
VIII.10 .	810 Medžiagų, žaliavų sąnaudos kitiems objektams	LTJOSALES Joniskis sales	50230 Repairs and maintenance of own property
VIII.13 .	813 Patalpų (ne admin) remonto, aptarnavimo sąnaudos	LTJOPR30 Production Jon Centr	50210 Cleaning of premises and waste handling
VIII.13 .	813 Patalpų (ne admin) remonto, aptarnavimo sąnaudos	LTJOPR32 Production Pakluoniu H	50210 Cleaning of premises and waste handling
VIII.13 .	813 Patalpų (ne admin) remonto, aptarnavimo sąnaudos	LTJOPR32 Production Pakluoniu H	50500 Materials of repairs and maintenance
VIII.13 .	813 Patalpų (ne admin) remonto, aptarnavimo sąnaudos	LTJOPR32 Production Pakluoniu H	60350 Work safety costs
VIII.14 .	814 Rezervinio kuro saugojimo, remonto, įrengimo sąnaudos	LTJOPR30 Production Jon Centr	50550 Technical supervision of hazardous equipment
VIII.14 .	814 Rezervinio kuro saugojimo, remonto, įrengimo sąnaudos	LTJOPR32 Production Pakluoniu H	40599 Other production direct costs
VIII.14 .	814 Rezervinio kuro saugojimo, remonto, įrengimo sąnaudos	LTJOPR34 Production Zagare HOB	50550 Technical supervision of hazardous equipment
VIII.15 .	815 Mažaverčio inventoriaus sąnaudos	LTJOADMA Joniskis Adm allocat	50570 Low value equipments and tools
VIII.15 .	815 Mažaverčio inventoriaus sąnaudos	LTJODH30 Distrib Joniskis Centr	50570 Low value equipments and tools
VIII.15 .	815 Mažaverčio inventoriaus sąnaudos	LTJOPR30 Production Jon Centr	50570 Low value equipments and tools

VIII.15 .	815 Mažaverčio inventoriaus sąnaudos	LTJOPR32 Production Pakluonių H	50570 Low value equipments and tools
VIII.15 .	815 Mažaverčio inventoriaus sąnaudos	LTJOPR34 Production Zagare HOB	50570 Low value equipments and tools
VIII.16 .	816 Turto nuomos (ne koncesijos sutarties objektų) sąnaudos	LTJOADMA Joniskis Adm allocat	50630 Lease expenses
VIII.16 .	816 Turto nuomos (ne koncesijos sutarties objektų) sąnaudos	LTJODH30 Distrib Joniskis Centr	50630 Lease expenses
VIII.16 .	816 Turto nuomos (ne koncesijos sutarties objektų) sąnaudos	LTJOPR30 Production Jon Centr	50630 Lease expenses
VIII.17 .	817 Komunalinių paslaugų sąnaudos (ne admin. patalpų)	LTJODH30 Distrib Joniskis Centr	50210 Cleaning of premises and waste handling
VIII.17 .	817 Komunalinių paslaugų sąnaudos (ne admin. patalpų)	LTJODH30 Distrib Joniskis Centr	50230 Repairs and maintenance of own property
VIII.17 .	817 Komunalinių paslaugų sąnaudos (ne admin. patalpų)	LTJODH32 Distrib Pakluonių net	50230 Repairs and maintenance of own property
VIII.17 .	817 Komunalinių paslaugų sąnaudos (ne admin. patalpų)	LTJODH34 Distrib Zagare net	50230 Repairs and maintenance of own property
VIII.17 .	817 Komunalinių paslaugų sąnaudos (ne admin. patalpų)	LTJOHW30 Hot Water Joniskis Centr	50210 Cleaning of premises and waste handling
VIII.17 .	817 Komunalinių paslaugų sąnaudos (ne admin. patalpų)	LTJOHWM Meters	50210 Cleaning of premises and waste handling
VIII.17 .	817 Komunalinių paslaugų sąnaudos (ne admin. patalpų)	LTJOPR30 Production Jon Centr	50210 Cleaning of premises and waste handling
VIII.17 .	817 Komunalinių paslaugų sąnaudos (ne admin. patalpų)	LTJOPR30 Production Jon Centr	50220 Area cleaning
VIII.17 .	817 Komunalinių paslaugų sąnaudos (ne admin. patalpų)	LTJOPR30 Production Jon Centr	50230 Repairs and maintenance of own property
VIII.17 .	817 Komunalinių paslaugų sąnaudos (ne admin. patalpų)	LTJOPR32 Production Pakluonių H	50210 Cleaning of premises and waste handling
VIII.17 .	817 Komunalinių paslaugų sąnaudos (ne admin. patalpų)	LTJOPR32 Production Pakluonių H	50220 Area cleaning
VIII.17 .	817 Komunalinių paslaugų sąnaudos (ne admin. patalpų)	LTJOPR32 Production Pakluonių H	50230 Repairs and maintenance of own property

VIII.17 .	817 Komunalinių paslaugų sąnaudos (ne admin. patalpų)	LTJOPR33 Production Gatauciai H	50220 Area cleaning
VIII.17 .	817 Komunalinių paslaugų sąnaudos (ne admin. patalpų)	LTJOPR33 Production Gatauciai H	50230 Repairs and maintenance of own property
VIII.17 .	817 Komunalinių paslaugų sąnaudos (ne admin. patalpų)	LTJOPR34 Production Zagare HOB	50210 Cleaning of premises and waste handling
VIII.17 .	817 Komunalinių paslaugų sąnaudos (ne admin. patalpų)	LTJOPR34 Production Zagare HOB	50230 Repairs and maintenance of own property
VIII.17 .	817 Komunalinių paslaugų sąnaudos (ne admin. patalpų)	LTJOSALES Joniskis sales	50210 Cleaning of premises and waste handling
VIII.18 .	818 Transporto priemonių eksploatacinės sąnaudos	LTJOADMA Joniskis Adm allocat	50610 Vehicle repairs
VIII.18 .	818 Transporto priemonių eksploatacinės sąnaudos	LTJOADMA Joniskis Adm allocat	50640 Other vehicle-related expenses
VIII.18 .	818 Transporto priemonių eksploatacinės sąnaudos	LTJODH30 Distrib Joniskis Centr	50610 Vehicle repairs
VIII.18 .	818 Transporto priemonių eksploatacinės sąnaudos	LTJODH30 Distrib Joniskis Centr	50640 Other vehicle-related expenses
VIII.18 .	818 Transporto priemonių eksploatacinės sąnaudos	LTJOPR30 Production Jon Centr	50610 Vehicle repairs
VIII.18 .	818 Transporto priemonių eksploatacinės sąnaudos	LTJOPR30 Production Jon Centr	50640 Other vehicle-related expenses
VIII.18 .	818 Transporto priemonių eksploatacinės sąnaudos	LTJOSALES Joniskis sales	50640 Other vehicle-related expenses
VIII.19 .	819 Transporto priemonių kuro sąnaudos	LTJOADMA Joniskis Adm allocat	50600 Fuel and electricity charging expenses
VIII.19 .	819 Transporto priemonių kuro sąnaudos	LTJOADMNA Joniskis Adm nonalloc	50600 Fuel and electricity charging expenses
VIII.19 .	819 Transporto priemonių kuro sąnaudos	LTJODH30 Distrib Joniskis Centr	50600 Fuel and electricity charging expenses
VIII.19 .	819 Transporto priemonių kuro sąnaudos	LTJOPR30 Production Jon Centr	50600 Fuel and electricity charging expenses
VIII.21 .	821 Metrologinės patikros sąnaudos (apskaitos prietaisų)	LTJODH30 Distrib Joniskis Centr	50545 Metrological verification of heat meters

VIII.21 .	821 Metrologinės patikros sąnaudos (apskaitos prietaisų)	LTJODH32 Distrib Pakluonių net	50545 Metrological verification of heat meters
VIII.21 .	821 Metrologinės patikros sąnaudos (apskaitos prietaisų)	LTJODH34 Distrib Zagare net	50545 Metrological verification of heat meters
VIII.21 .	821 Metrologinės patikros sąnaudos (apskaitos prietaisų)	LTJOPR30 Production Jon Centr	50545 Metrological verification of heat meters
VIII.21 .	821 Metrologinės patikros sąnaudos (apskaitos prietaisų)	LTJOPR31 Production Melioratori	50545 Metrological verification of heat meters
VIII.22 .	822 Ryšių paslaugos	LTJODH30 Distrib Joniskis Centr	60200 Telecommunication
VIII.22 .	822 Ryšių paslaugos	LTJOPR30 Production Jon Centr	60200 Telecommunication
VIII.22 .	822 Ryšių paslaugos	LTJOPR30 Production Jon Centr	60210 Datacommunication (internet)
VIII.22 .	822 Ryšių paslaugos	LTJOPR31 Production Melioratori	60210 Datacommunication (internet)
VIII.22 .	822 Ryšių paslaugos	LTJOPR32 Production Pakluonių H	60200 Telecommunication
VIII.22 .	822 Ryšių paslaugos	LTJOPR32 Production Pakluonių H	60210 Datacommunication (internet)
VIII.22 .	822 Ryšių paslaugos	LTJOPR34 Production Zagare HOB	60200 Telecommunication
VIII.22 .	822 Ryšių paslaugos	LTJOPR34 Production Zagare HOB	60210 Datacommunication (internet)
VIII.24 .	824 Paslaugos ir darbai pagal sutartis	LTJOADMA Joniskis Adm allocat	50530 Services of repairs and maintenance
VIII.24 .	824 Paslaugos ir darbai pagal sutartis	LTJOADMA Joniskis Adm allocat	50540 Verification of measuring instruments
VIII.24 .	824 Paslaugos ir darbai pagal sutartis	LTJODH30 Distrib Joniskis Centr	50540 Verification of measuring instruments
VIII.24 .	824 Paslaugos ir darbai pagal sutartis	LTJODH31 Distrib Melioratori	50540 Verification of measuring instruments
VIII.24 .	824 Paslaugos ir darbai pagal sutartis	LTJODH33 Distrib Gataučiai net	50540 Verification of measuring instruments

VIII.24 .	824 Paslaugos ir darbai pagal sutartis	LTJODH34 Distrib Zagare net	50540 Verification of measuring instruments
VIII.24 .	824 Paslaugos ir darbai pagal sutartis	LTJONREG non allocatable	50540 Verification of measuring instruments
VIII.24 .	824 Paslaugos ir darbai pagal sutartis	LTJOPR30 Production Jon Centr	50530 Services of repairs and maintenance
VIII.24 .	824 Paslaugos ir darbai pagal sutartis	LTJOPR30 Production Jon Centr	50540 Verification of measuring instruments
VIII.24 .	824 Paslaugos ir darbai pagal sutartis	LTJOPR30 Production Jon Centr	60330 Security services
VIII.24 .	824 Paslaugos ir darbai pagal sutartis	LTJOPR31 Production Melioratori	50530 Services of repairs and maintenance
VIII.24 .	824 Paslaugos ir darbai pagal sutartis	LTJOPR31 Production Melioratori	50540 Verification of measuring instruments
VIII.24 .	824 Paslaugos ir darbai pagal sutartis	LTJOPR31 Production Melioratori	60330 Security services
VIII.24 .	824 Paslaugos ir darbai pagal sutartis	LTJOPR32 Production Pakluoniu H	50530 Services of repairs and maintenance
VIII.24 .	824 Paslaugos ir darbai pagal sutartis	LTJOPR32 Production Pakluoniu H	50540 Verification of measuring instruments
VIII.24 .	824 Paslaugos ir darbai pagal sutartis	LTJOPR32 Production Pakluoniu H	60330 Security services
VIII.24 .	824 Paslaugos ir darbai pagal sutartis	LTJOPR33 Production Gatauciai H	50530 Services of repairs and maintenance
VIII.24 .	824 Paslaugos ir darbai pagal sutartis	LTJOPR33 Production Gatauciai H	50540 Verification of measuring instruments
VIII.24 .	824 Paslaugos ir darbai pagal sutartis	LTJOPR33 Production Gatauciai H	60330 Security services
VIII.24 .	824 Paslaugos ir darbai pagal sutartis	LTJOPR34 Production Zagare HOB	50530 Services of repairs and maintenance
VIII.24 .	824 Paslaugos ir darbai pagal sutartis	LTJOPR34 Production Zagare HOB	50540 Verification of measuring instruments
VIII.24 .	824 Paslaugos ir darbai pagal sutartis	LTJOPR34 Production Zagare HOB	60330 Security services

VIII.24	824 Paslaugos ir darbai pagal sutartis	LTJOSALES Joniskis sales	60330 Security services
IX.1.	901 Darbo užmokesčio sąnaudos (be admin.darbuotojų)	LTJOADMA Joniskis Adm allocat	70210 Bonuses accrued
IX.1.	901 Darbo užmokesčio sąnaudos (be admin.darbuotojų)	LTJOADMNA Joniskis Adm nonalloc	60995 VAT costs non deductible
IX.1.	901 Darbo užmokesčio sąnaudos (be admin.darbuotojų)	LTJOADMNA Joniskis Adm nonalloc	70210 Bonuses accrued
IX.1.	901 Darbo užmokesčio sąnaudos (be admin.darbuotojų)	LTJOADMNA Joniskis Adm nonalloc	76220 Entert, benefit, sustainability costs for empl tax deduct
IX.1.	901 Darbo užmokesčio sąnaudos (be admin.darbuotojų)	LTJODH30 Distrib Joniskis Centr	70100 Wages and salaries
IX.1.	901 Darbo užmokesčio sąnaudos (be admin.darbuotojų)	LTJODH30 Distrib Joniskis Centr	70110 Other compensations and payments
IX.1.	901 Darbo užmokesčio sąnaudos (be admin.darbuotojų)	LTJODH30 Distrib Joniskis Centr	70120 Overtime pay
IX.1.	901 Darbo užmokesčio sąnaudos (be admin.darbuotojų)	LTJODH30 Distrib Joniskis Centr	70130 Sickness compensation
IX.1.	901 Darbo užmokesčio sąnaudos (be admin.darbuotojų)	LTJODH30 Distrib Joniskis Centr	70140 Holiday pay
IX.1.	901 Darbo užmokesčio sąnaudos (be admin.darbuotojų)	LTJODH30 Distrib Joniskis Centr	70150 Holiday accruals
IX.1.	901 Darbo užmokesčio sąnaudos (be admin.darbuotojų)	LTJODH30 Distrib Joniskis Centr	70200 Bonuses actual
IX.1.	901 Darbo užmokesčio sąnaudos (be admin.darbuotojų)	LTJODH30 Distrib Joniskis Centr	70210 Bonuses accrued
IX.1.	901 Darbo užmokesčio sąnaudos (be admin.darbuotojų)	LTJODH30 Distrib Joniskis Centr	70300 Soc sec contrib on wages, salaries and other remunerations
IX.1.	901 Darbo užmokesčio sąnaudos (be admin.darbuotojų)	LTJOHW30 Hot Water Joniskis Centr	70100 Wages and salaries
IX.1.	901 Darbo užmokesčio sąnaudos (be admin.darbuotojų)	LTJOHW30 Hot Water Joniskis Centr	70140 Holiday pay
IX.1.	901 Darbo užmokesčio sąnaudos (be admin.darbuotojų)	LTJOHW30 Hot Water Joniskis Centr	70150 Holiday accruals

IX.1.	901 Darbo užmokesčio sąnaudos (be admin.darbuotojų)	LTJOHW30 Hot Water Joniskis Centr	70200 Bonuses actual
IX.1.	901 Darbo užmokesčio sąnaudos (be admin.darbuotojų)	LTJOHW30 Hot Water Joniskis Centr	70210 Bonuses accrued
IX.1.	901 Darbo užmokesčio sąnaudos (be admin.darbuotojų)	LTJOHW30 Hot Water Joniskis Centr	70300 Soc sec contrib on wages, salaries and other remunerations
IX.1.	901 Darbo užmokesčio sąnaudos (be admin.darbuotojų)	LTJOHWM Meters	70100 Wages and salaries
IX.1.	901 Darbo užmokesčio sąnaudos (be admin.darbuotojų)	LTJOHWM Meters	70110 Other compensations and payments
IX.1.	901 Darbo užmokesčio sąnaudos (be admin.darbuotojų)	LTJOHWM Meters	70140 Holiday pay
IX.1.	901 Darbo užmokesčio sąnaudos (be admin.darbuotojų)	LTJOHWM Meters	70150 Holiday accruals
IX.1.	901 Darbo užmokesčio sąnaudos (be admin.darbuotojų)	LTJOHWM Meters	70200 Bonuses actual
IX.1.	901 Darbo užmokesčio sąnaudos (be admin.darbuotojų)	LTJOHWM Meters	70210 Bonuses accrued
IX.1.	901 Darbo užmokesčio sąnaudos (be admin.darbuotojų)	LTJOHWM Meters	70300 Soc sec contrib on wages, salaries and other remunerations
IX.1.	901 Darbo užmokesčio sąnaudos (be admin.darbuotojų)	LTJONREG non allocatable	70100 Wages and salaries
IX.1.	901 Darbo užmokesčio sąnaudos (be admin.darbuotojų)	LTJOPR30 Production Jon Centr	70100 Wages and salaries
IX.1.	901 Darbo užmokesčio sąnaudos (be admin.darbuotojų)	LTJOPR30 Production Jon Centr	70110 Other compensations and payments
IX.1.	901 Darbo užmokesčio sąnaudos (be admin.darbuotojų)	LTJOPR30 Production Jon Centr	70120 Overtime pay
IX.1.	901 Darbo užmokesčio sąnaudos (be admin.darbuotojų)	LTJOPR30 Production Jon Centr	70130 Sickness compensation
IX.1.	901 Darbo užmokesčio sąnaudos (be admin.darbuotojų)	LTJOPR30 Production Jon Centr	70140 Holiday pay
IX.1.	901 Darbo užmokesčio sąnaudos (be admin.darbuotojų)	LTJOPR30 Production Jon Centr	70150 Holiday accruals

IX.1.	901 Darbo užmokesčio sąnaudos (be admin.darbuotojų)	LTJOPR30 Production Jon Centr	70190 Salary costs compensation internal
IX.1.	901 Darbo užmokesčio sąnaudos (be admin.darbuotojų)	LTJOPR30 Production Jon Centr	70200 Bonuses actual
IX.1.	901 Darbo užmokesčio sąnaudos (be admin.darbuotojų)	LTJOPR30 Production Jon Centr	70210 Bonuses accrued
IX.1.	901 Darbo užmokesčio sąnaudos (be admin.darbuotojų)	LTJOPR30 Production Jon Centr	70300 Soc sec contrib on wages, salaries and other remunerations
IX.1.	901 Darbo užmokesčio sąnaudos (be admin.darbuotojų)	LTJOPR32 Production Pakluonių H	70100 Wages and salaries
IX.1.	901 Darbo užmokesčio sąnaudos (be admin.darbuotojų)	LTJOPR32 Production Pakluonių H	70120 Overtime pay
IX.1.	901 Darbo užmokesčio sąnaudos (be admin.darbuotojų)	LTJOPR32 Production Pakluonių H	70130 Sickness compensation
IX.1.	901 Darbo užmokesčio sąnaudos (be admin.darbuotojų)	LTJOPR32 Production Pakluonių H	70140 Holiday pay
IX.1.	901 Darbo užmokesčio sąnaudos (be admin.darbuotojų)	LTJOPR32 Production Pakluonių H	70150 Holiday accruals
IX.1.	901 Darbo užmokesčio sąnaudos (be admin.darbuotojų)	LTJOPR32 Production Pakluonių H	70200 Bonuses actual
IX.1.	901 Darbo užmokesčio sąnaudos (be admin.darbuotojų)	LTJOPR32 Production Pakluonių H	70210 Bonuses accrued
IX.1.	901 Darbo užmokesčio sąnaudos (be admin.darbuotojų)	LTJOPR32 Production Pakluonių H	70300 Soc sec contrib on wages, salaries and other remunerations
IX.1.	901 Darbo užmokesčio sąnaudos (be admin.darbuotojų)	LTJOPR34 Production Zagare HOB	70100 Wages and salaries
IX.1.	901 Darbo užmokesčio sąnaudos (be admin.darbuotojų)	LTJOPR34 Production Zagare HOB	70140 Holiday pay
IX.1.	901 Darbo užmokesčio sąnaudos (be admin.darbuotojų)	LTJOPR34 Production Zagare HOB	70150 Holiday accruals
IX.1.	901 Darbo užmokesčio sąnaudos (be admin.darbuotojų)	LTJOPR34 Production Zagare HOB	70200 Bonuses actual
IX.1.	901 Darbo užmokesčio sąnaudos (be admin.darbuotojų)	LTJOPR34 Production Zagare HOB	70210 Bonuses accrued

IX.1.	901 Darbo užmokesčio sąnaudos (be admin.darbuotojų)	LTJOPR34 Production Zagare HOB	70300 Soc sec contrib on wages, salaries and other remunerations
IX.1.	901 Darbo užmokesčio sąnaudos (be admin.darbuotojų)	LTJOSALES Joniskis sales	70100 Wages and salaries
IX.1.	901 Darbo užmokesčio sąnaudos (be admin.darbuotojų)	LTJOSALES Joniskis sales	70130 Sickness compensation
IX.1.	901 Darbo užmokesčio sąnaudos (be admin.darbuotojų)	LTJOSALES Joniskis sales	70140 Holiday pay
IX.1.	901 Darbo užmokesčio sąnaudos (be admin.darbuotojų)	LTJOSALES Joniskis sales	70150 Holiday accruals
IX.1.	901 Darbo užmokesčio sąnaudos (be admin.darbuotojų)	LTJOSALES Joniskis sales	70190 Salary costs compensation internal
IX.1.	901 Darbo užmokesčio sąnaudos (be admin.darbuotojų)	LTJOSALES Joniskis sales	70200 Bonuses actual
IX.1.	901 Darbo užmokesčio sąnaudos (be admin.darbuotojų)	LTJOSALES Joniskis sales	70210 Bonuses accrued
IX.1.	901 Darbo užmokesčio sąnaudos (be admin.darbuotojų)	LTJOSALES Joniskis sales	70300 Soc sec contrib on wages, salaries and other remunerations
IX.2.	902 Darbdavio įmokų socialinio draudimo fondui sąnaudos	LTJOADMA Joniskis Adm allocat	70191 Social security costs compensation
IX.2.	902 Darbdavio įmokų socialinio draudimo fondui sąnaudos	LTJOADMA Joniskis Adm allocat	70210 Bonuses accrued
IX.2.	902 Darbdavio įmokų socialinio draudimo fondui sąnaudos	LTJOADMA Joniskis Adm allocat	70300 Soc sec contrib on wages, salaries and other remunerations
IX.2.	902 Darbdavio įmokų socialinio draudimo fondui sąnaudos	LTJOADMA Joniskis Adm allocat	70310 Social security from holiday accruals
IX.2.	902 Darbdavio įmokų socialinio draudimo fondui sąnaudos	LTJOADMA Joniskis Adm allocat	70320 Social security from bonuses accruals
IX.2.	902 Darbdavio įmokų socialinio draudimo fondui sąnaudos	LTJOADMNA Joniskis Adm nonalloc	70210 Bonuses accrued
IX.2.	902 Darbdavio įmokų socialinio draudimo fondui sąnaudos	LTJOADMNA Joniskis Adm nonalloc	70320 Social security from bonuses accruals
IX.2.	902 Darbdavio įmokų socialinio draudimo fondui sąnaudos	LTJODH30 Distrib Joniskis Centr	70300 Soc sec contrib on wages, salaries and other remunerations

IX.2.	902 Darbdavio įmokų socialinio draudimo fondui sąnaudos	LTJODH30 Distrib Joniskis Centr	70310 Social security from holiday accruals
IX.2.	902 Darbdavio įmokų socialinio draudimo fondui sąnaudos	LTJODH30 Distrib Joniskis Centr	70320 Social security from bonuses accruals
IX.2.	902 Darbdavio įmokų socialinio draudimo fondui sąnaudos	LTJOHW30 Hot Water Joniskis Centr	70300 Soc sec contrib on wages, salaries and other remunerations
IX.2.	902 Darbdavio įmokų socialinio draudimo fondui sąnaudos	LTJOHW30 Hot Water Joniskis Centr	70310 Social security from holiday accruals
IX.2.	902 Darbdavio įmokų socialinio draudimo fondui sąnaudos	LTJOHW30 Hot Water Joniskis Centr	70320 Social security from bonuses accruals
IX.2.	902 Darbdavio įmokų socialinio draudimo fondui sąnaudos	LTJOHWM Meters	70300 Soc sec contrib on wages, salaries and other remunerations
IX.2.	902 Darbdavio įmokų socialinio draudimo fondui sąnaudos	LTJOHWM Meters	70310 Social security from holiday accruals
IX.2.	902 Darbdavio įmokų socialinio draudimo fondui sąnaudos	LTJOHWM Meters	70320 Social security from bonuses accruals
IX.2.	902 Darbdavio įmokų socialinio draudimo fondui sąnaudos	LTJONREG non allocatable	70300 Soc sec contrib on wages, salaries and other remunerations
IX.2.	902 Darbdavio įmokų socialinio draudimo fondui sąnaudos	LTJOPR30 Production Jon Centr	70191 Social security costs compensation
IX.2.	902 Darbdavio įmokų socialinio draudimo fondui sąnaudos	LTJOPR30 Production Jon Centr	70300 Soc sec contrib on wages, salaries and other remunerations
IX.2.	902 Darbdavio įmokų socialinio draudimo fondui sąnaudos	LTJOPR30 Production Jon Centr	70310 Social security from holiday accruals
IX.2.	902 Darbdavio įmokų socialinio draudimo fondui sąnaudos	LTJOPR30 Production Jon Centr	70320 Social security from bonuses accruals
IX.2.	902 Darbdavio įmokų socialinio draudimo fondui sąnaudos	LTJOPR32 Production Pakluoniu H	70300 Soc sec contrib on wages, salaries and other remunerations
IX.2.	902 Darbdavio įmokų socialinio draudimo fondui sąnaudos	LTJOPR32 Production Pakluoniu H	70310 Social security from holiday accruals
IX.2.	902 Darbdavio įmokų socialinio draudimo fondui sąnaudos	LTJOPR32 Production Pakluoniu H	70320 Social security from bonuses accruals
IX.2.	902 Darbdavio įmokų socialinio draudimo fondui sąnaudos	LTJOPR34 Production Zagare HOB	70300 Soc sec contrib on wages, salaries and other remunerations

IX.2.	902 Darbdavio įmokų socialinio draudimo fondui sąnaudos	LTJOPR34 Production Zagare HOB	70310 Social security from holiday accruals
IX.2.	902 Darbdavio įmokų socialinio draudimo fondui sąnaudos	LTJOPR34 Production Zagare HOB	70320 Social security from bonuses accruals
IX.2.	902 Darbdavio įmokų socialinio draudimo fondui sąnaudos	LTJOSALES Joniskis sales	70191 Social security costs compensation
IX.2.	902 Darbdavio įmokų socialinio draudimo fondui sąnaudos	LTJOSALES Joniskis sales	70300 Soc sec contrib on wages, salaries and other remunerations
IX.2.	902 Darbdavio įmokų socialinio draudimo fondui sąnaudos	LTJOSALES Joniskis sales	70310 Social security from holiday accruals
IX.2.	902 Darbdavio įmokų socialinio draudimo fondui sąnaudos	LTJOSALES Joniskis sales	70320 Social security from bonuses accruals
IX.3.	903 Papildomo darbuotojų draudimo sąnaudos	LTJOADMA Joniskis Adm allocat	76200 Health care and insurance deductible
IX.3.	903 Papildomo darbuotojų draudimo sąnaudos	LTJOADMNA Joniskis Adm nonalloc	76200 Health care and insurance deductible
IX.3.	903 Papildomo darbuotojų draudimo sąnaudos	LTJOADMNA Joniskis Adm nonalloc	76250 Accident insurance premiums
IX.3.	903 Papildomo darbuotojų draudimo sąnaudos	LTJODH30 Distrib Joniskis Centr	76200 Health care and insurance deductible
IX.3.	903 Papildomo darbuotojų draudimo sąnaudos	LTJODH30 Distrib Joniskis Centr	76250 Accident insurance premiums
IX.3.	903 Papildomo darbuotojų draudimo sąnaudos	LTJOHW30 Hot Water Joniskis Centr	76200 Health care and insurance deductible
IX.3.	903 Papildomo darbuotojų draudimo sąnaudos	LTJOHW30 Hot Water Joniskis Centr	76250 Accident insurance premiums
IX.3.	903 Papildomo darbuotojų draudimo sąnaudos	LTJOHWM Meters	76200 Health care and insurance deductible
IX.3.	903 Papildomo darbuotojų draudimo sąnaudos	LTJOHWM Meters	76250 Accident insurance premiums
IX.3.	903 Papildomo darbuotojų draudimo sąnaudos	LTJOPR30 Production Jon Centr	76200 Health care and insurance deductible
IX.3.	903 Papildomo darbuotojų draudimo sąnaudos	LTJOPR30 Production Jon Centr	76250 Accident insurance premiums

IX.3.	903 Papildomo darbuotojų draudimo sąnaudos	LTJOPR32 Production Pakluonių H	76200 Health care and insurance deductible
IX.3.	903 Papildomo darbuotojų draudimo sąnaudos	LTJOPR32 Production Pakluonių H	76250 Accident insurance premiums
IX.3.	903 Papildomo darbuotojų draudimo sąnaudos	LTJOPR34 Production Zagare HOB	76200 Health care and insurance deductible
IX.3.	903 Papildomo darbuotojų draudimo sąnaudos	LTJOPR34 Production Zagare HOB	76250 Accident insurance premiums
IX.3.	903 Papildomo darbuotojų draudimo sąnaudos	LTJOSALES Joniškis sales	76200 Health care and insurance deductible
IX.4.	904 Mokymų, kvalifikacijos kėlimo, studijų sąnaudos	LTJOADMA Joniškis Adm allocat	76100 Training
IX.4.	904 Mokymų, kvalifikacijos kėlimo, studijų sąnaudos	LTJOADMA Joniškis Adm allocat	76110 Conference
IX.4.	904 Mokymų, kvalifikacijos kėlimo, studijų sąnaudos	LTJODH30 Distrib Joniškis Centr	76100 Training
IX.4.	904 Mokymų, kvalifikacijos kėlimo, studijų sąnaudos	LTJOPR30 Production Jon Centr	76100 Training
IX.4.	904 Mokymų, kvalifikacijos kėlimo, studijų sąnaudos	LTJOPR32 Production Pakluonių H	76100 Training
IX.4.	904 Mokymų, kvalifikacijos kėlimo, studijų sąnaudos	LTJOPR34 Production Zagare HOB	76100 Training
IX.6.	906 Apsauginiai ir darbo drabužiai	LTJODH30 Distrib Joniškis Centr	50590 Protective and workwear
IX.6.	906 Apsauginiai ir darbo drabužiai	LTJOPR30 Production Jon Centr	50590 Protective and workwear
IX.6.	906 Apsauginiai ir darbo drabužiai	LTJOPR32 Production Pakluonių H	50590 Protective and workwear
IX.6.	906 Apsauginiai ir darbo drabužiai	LTJOPR34 Production Zagare HOB	50590 Protective and workwear
IX.7.	907 Kelionės sąnaudos	LTJOADMA Joniškis Adm allocat	50800 Travel daily allowance
IX.7.	907 Kelionės sąnaudos	LTJOADMA Joniškis Adm allocat	50810 Other travel expenses

IX.7.	907 Kelionės sąnaudos	LTJOADMA Joniskis Adm allocat	50820 Travel accomodation costs
IX.7.	907 Kelionės sąnaudos	LTJOADMA Joniskis Adm allocat	50830 Travel transportation costs
IX.7.	907 Kelionės sąnaudos	LTJOSALES Joniskis sales	50820 Travel accomodation costs
IX.8.	908 Administracijos darbuotojų darbo užmokesčio sąnaudos	LTJOADMA Joniskis Adm allocat	70100 Wages and salaries
IX.8.	908 Administracijos darbuotojų darbo užmokesčio sąnaudos	LTJOADMA Joniskis Adm allocat	70140 Holiday pay
IX.8.	908 Administracijos darbuotojų darbo užmokesčio sąnaudos	LTJOADMA Joniskis Adm allocat	70150 Holiday accruals
IX.8.	908 Administracijos darbuotojų darbo užmokesčio sąnaudos	LTJOADMA Joniskis Adm allocat	70190 Salary costs compensation internal
IX.8.	908 Administracijos darbuotojų darbo užmokesčio sąnaudos	LTJOADMA Joniskis Adm allocat	70200 Bonuses actual
IX.8.	908 Administracijos darbuotojų darbo užmokesčio sąnaudos	LTJOADMA Joniskis Adm allocat	70210 Bonuses accrued
IX.8.	908 Administracijos darbuotojų darbo užmokesčio sąnaudos	LTJOADMA Joniskis Adm allocat	70300 Soc sec contrib on wages, salaries and other remunerations
IX.8.	908 Administracijos darbuotojų darbo užmokesčio sąnaudos	LTJOADMNA Joniskis Adm nonalloc	60995 VAT costs non deductible
IX.8.	908 Administracijos darbuotojų darbo užmokesčio sąnaudos	LTJOADMNA Joniskis Adm nonalloc	70210 Bonuses accrued
IX.8.	908 Administracijos darbuotojų darbo užmokesčio sąnaudos	LTJOADMNA Joniskis Adm nonalloc	76220 Entert, benefit, sustainability costs for empl tax deduct
IX.9.	909 Darbuotojų sveikatos patikra, skiepijimas ir pan.	LTJOADMA Joniskis Adm allocat	76260 Other personnel costs
IX.9.	909 Darbuotojų sveikatos patikra, skiepijimas ir pan.	LTJODH30 Distrib Joniskis Centr	76260 Other personnel costs
IX.9.	909 Darbuotojų sveikatos patikra, skiepijimas ir pan.	LTJOHW30 Hot Water Joniskis Centr	76260 Other personnel costs
IX.9.	909 Darbuotojų sveikatos patikra, skiepijimas ir pan.	LTJOPR30 Production Jon Centr	76260 Other personnel costs

IX.9.	909 Darbuotojų sveikatos patikra, skiepijimas ir pan.	LTJOPR32 Production Pakluonių H	76260 Other personnel costs
IX.9.	909 Darbuotojų sveikatos patikra, skiepijimas ir pan.	LTJOPR34 Production Zagare HOB	76260 Other personnel costs
IX.9.	909 Darbuotojų sveikatos patikra, skiepijimas ir pan.	LTJOSALES Joniskis sales	76260 Other personnel costs
IX.10.	910 Renginių organizavimas darbuotojams	LTJOADMNA Joniskis Adm nonalloc	60995 VAT costs non deductible
IX.10.	910 Renginių organizavimas darbuotojams	LTJOADMNA Joniskis Adm nonalloc	76230 Entert, benefit, sustainability costs for empl tax non-ded
IX.11.	911 Kitos su personalu susijusios sąnaudos	LTJOADMA Joniskis Adm allocat	60350 Work safety costs
IX.11.	911 Kitos su personalu susijusios sąnaudos	LTJOADMA Joniskis Adm allocat	60630 Charges of HR services
IX.11.	911 Kitos su personalu susijusios sąnaudos	LTJOADMNA Joniskis Adm nonalloc	60995 VAT costs non deductible
IX.11.	911 Kitos su personalu susijusios sąnaudos	LTJOADMNA Joniskis Adm nonalloc	70180 Accruals for pension costs
IX.11.	911 Kitos su personalu susijusios sąnaudos	LTJOADMNA Joniskis Adm nonalloc	70400 Withholding tax from employees
IX.11.	911 Kitos su personalu susijusios sąnaudos	LTJOADMNA Joniskis Adm nonalloc	70410 Social security from withholding services
IX.11.	911 Kitos su personalu susijusios sąnaudos	LTJOADMNA Joniskis Adm nonalloc	76220 Entert, benefit, sustainability costs for empl tax deduct
IX.11.	911 Kitos su personalu susijusios sąnaudos	LTJOADMNA Joniskis Adm nonalloc	76230 Entert, benefit, sustainability costs for empl tax non-ded
IX.11.	911 Kitos su personalu susijusios sąnaudos	LTJODH30 Distrib Joniskis Centr	60350 Work safety costs
IX.11.	911 Kitos su personalu susijusios sąnaudos	LTJOHW30 Hot Water Joniskis Centr	60350 Work safety costs
IX.11.	911 Kitos su personalu susijusios sąnaudos	LTJOHWM Meters	60350 Work safety costs
IX.11.	911 Kitos su personalu susijusios sąnaudos	LTJOPR30 Production Jon Centr	60350 Work safety costs

IX.11.	911 Kitos su personalu susijusios sąnaudos	LTJOPR31 Production Melioratori	60350 Work safety costs
IX.11.	911 Kitos su personalu susijusios sąnaudos	LTJOPR32 Production Pakluoniu H	60350 Work safety costs
IX.11.	911 Kitos su personalu susijusios sąnaudos	LTJOPR34 Production Zagare HOB	60350 Work safety costs
IX.11.	911 Kitos su personalu susijusios sąnaudos	LTJOSALES Joniskis sales	60350 Work safety costs
X.1.	1001 Žemės mokesčio sąnaudos	LTJOPR30 Production Jon Centr	50110 Rent of land and buidings
X.1.	1001 Žemės mokesčio sąnaudos	LTJOPR31 Production Melioratori	50110 Rent of land and buidings
X.1.	1001 Žemės mokesčio sąnaudos	LTJOPR32 Production Pakluoniu H	50110 Rent of land and buidings
X.1.	1001 Žemės mokesčio sąnaudos	LTJOPR33 Production Gatauciai H	50110 Rent of land and buidings
X.1.	1001 Žemės mokesčio sąnaudos	LTJOPR34 Production Zagare HOB	50110 Rent of land and buidings
X.2.	1002 Nekilnojamo turto mokesčio sąnaudos	LTJOADMA Joniskis Adm allocat	50200 Property tax
X.2.	1002 Nekilnojamo turto mokesčio sąnaudos	LTJODH30 Distrib Joniskis Centr	50200 Property tax
X.2.	1002 Nekilnojamo turto mokesčio sąnaudos	LTJODH31 Distrib Melioratoriu	50200 Property tax
X.2.	1002 Nekilnojamo turto mokesčio sąnaudos	LTJODH32 Distrib Pakluoniu net	50200 Property tax
X.2.	1002 Nekilnojamo turto mokesčio sąnaudos	LTJODH33 Distrib Gatauciai net	50200 Property tax
X.2.	1002 Nekilnojamo turto mokesčio sąnaudos	LTJODH34 Distrib Zagare net	50200 Property tax
X.2.	1002 Nekilnojamo turto mokesčio sąnaudos	LTJOPR30 Production Jon Centr	50200 Property tax
X.2.	1002 Nekilnojamo turto mokesčio sąnaudos	LTJOPR31 Production Melioratori	50200 Property tax

X.2.	1002 Nekilnojamo turto mokesčio sąnaudos	LTJOPR32 Production Pakluoniu H	50200 Property tax
X.2.	1002 Nekilnojamo turto mokesčio sąnaudos	LTJOPR33 Production Gatauciai H	50200 Property tax
X.2.	1002 Nekilnojamo turto mokesčio sąnaudos	LTJOPR34 Production Zagare HOB	50200 Property tax
X.3.	1003 Aplinkos taršos mokesčio sąnaudos	LTJOPR30 Production Jon Centr	60970 Pollution fee
X.6.	1006 Energetikos įstatyme numatytų mokesčių sąnaudos	LTJODH30 Distrib Joniskis Centr	60930 Regulator fee
XI.1.	1101 Banko paslaugų (komisinių) sąnaudos	LTJOADMA Joniskis Adm allocat	60500 Bank costs
XII.1.	1201 Teisinės paslaugos	LTJOADMA Joniskis Adm allocat	60510 Legal services
XII.1.	1201 Teisinės paslaugos	LTJOADMA Joniskis Adm allocat	60600 Charges of other corporate services
XII.2.	1202 Konsultacinės paslaugos	LTJOADMA Joniskis Adm allocat	60450 Internal administration services
XII.3.	1203 Ryšių paslaugos	LTJOADMA Joniskis Adm allocat	60200 Telecommunication
XII.3.	1203 Ryšių paslaugos	LTJOADMA Joniskis Adm allocat	60210 Datacommunication (internet)
XII.4.	1204 Pašto, pasiuntinių paslaugos	LTJOADMA Joniskis Adm allocat	60240 Postal services
XII.4.	1204 Pašto, pasiuntinių paslaugos	LTJOPR30 Production Jon Centr	60240 Postal services
XII.5.	1205 Kanceliarinės sąnaudos	LTJOADMA Joniskis Adm allocat	60100 Office supplies
XII.5.	1205 Kanceliarinės sąnaudos	LTJODH30 Distrib Joniskis Centr	60100 Office supplies
XII.5.	1205 Kanceliarinės sąnaudos	LTJOHW30 Hot Water Joniskis Centr	60100 Office supplies
XII.5.	1205 Kanceliarinės sąnaudos	LTJOHWM Meters	60100 Office supplies

XII.5.	1205 Kanceliarinės sąnaudos	LTJOPR30 Production Jon Centr	60100 Office supplies
XII.5.	1205 Kanceliarinės sąnaudos	LTJOPR32 Production Pakluonių H	60100 Office supplies
XII.5.	1205 Kanceliarinės sąnaudos	LTJOSALES Joniskis sales	60100 Office supplies
XII.7.	1207 Profesinė literatūra, spauda	LTJOADMA Joniskis Adm allocat	60590 Other external services
XII.8.	1208 Komunalinės paslaugos (elektra, vanduo, t.t.)	LTJOADMA Joniskis Adm allocat	50210 Cleaning of premises and waste handling
XII.8.	1208 Komunalinės paslaugos (elektra, vanduo, t.t.)	LTJOADMA Joniskis Adm allocat	50230 Repairs and maintenance of own property
XII.9.	1209 Patalpų priežiūros sąnaudos	LTJOADMA Joniskis Adm allocat	50210 Cleaning of premises and waste handling
XII.9.	1209 Patalpų priežiūros sąnaudos	LTJOADMA Joniskis Adm allocat	60360 Fire safety costs
XII.9.	1209 Patalpų priežiūros sąnaudos	LTJOPR30 Production Jon Centr	60360 Fire safety costs
XII.9.	1209 Patalpų priežiūros sąnaudos	LTJOPR31 Production Melioratori	60360 Fire safety costs
XII.9.	1209 Patalpų priežiūros sąnaudos	LTJOPR32 Production Pakluonių H	50210 Cleaning of premises and waste handling
XII.9.	1209 Patalpų priežiūros sąnaudos	LTJOPR32 Production Pakluonių H	60360 Fire safety costs
XII.9.	1209 Patalpų priežiūros sąnaudos	LTJOPR34 Production Zagare HOB	60360 Fire safety costs
XII.10.	1210 Registrų paslaugos	LTJOADMA Joniskis Adm allocat	60590 Other external services
XII.12.	1212 Kitų organizacijų paslaugų sąnaudos	LTJOADMA Joniskis Adm allocat	60330 Security services
XII.12.	1212 Kitų organizacijų paslaugų sąnaudos	LTJOADMA Joniskis Adm allocat	60450 Internal administration services
XII.12.	1212 Kitų organizacijų paslaugų sąnaudos	LTJOADMA Joniskis Adm allocat	60590 Other external services

XII.12.	1212 Kitų organizacijų paslaugų sąnaudos	LTJOADMA Joniskis Adm allocat	60640 Group Management Fee
XII.12.	1212 Kitų organizacijų paslaugų sąnaudos	LTJOADMA Joniskis Adm allocat	60980 Other external expenses, tax deductible
XII.12.	1212 Kitų organizacijų paslaugų sąnaudos	LTJOADMNA Joniskis Adm nonalloc	60450 Internal administration services
XII.12.	1212 Kitų organizacijų paslaugų sąnaudos	LTJOADMNA Joniskis Adm nonalloc	60640 Group Management Fee
XII.12.	1212 Kitų organizacijų paslaugų sąnaudos	LTJOPR32 Production Pakluonių H	60590 Other external services
XII.12.	1212 Kitų organizacijų paslaugų sąnaudos	LTJOSALES Joniskis sales	60330 Security services
XIII.5.	1305 Sąskaitų vartotojams parengimo, pateikimo sąnaudos	LTJOSALES Joniskis sales	60030 Other selling expense
XIII.6.	1306 Vartotojų mokėjimų administravimo, surinkimo sąnaudos	LTJOSALES Joniskis sales	60000 Debt collecting expenses
XIII.6.	1306 Vartotojų mokėjimų administravimo, surinkimo sąnaudos	LTJOSALES Joniskis sales	60040 Stamp duty
XIII.7.	1307 Režantacijos sąnaudos	LTJOADMA Joniskis Adm allocat	60010 Representation costs, deductible
XIII.7.	1307 Režantacijos sąnaudos	LTJOADMNA Joniskis Adm nonalloc	60010 Representation costs, deductible
XIII.7.	1307 Režantacijos sąnaudos	LTJOADMNA Joniskis Adm nonalloc	60020 Representation costs, non-deductable
XIII.7.	1307 Režantacijos sąnaudos	LTJOADMNA Joniskis Adm nonalloc	60995 VAT costs non deductible
XIII.8.	1308 Švietimo ir konsultavimo sąnaudos	LTJOADMA Joniskis Adm allocat	50910 Other advertising expenses and PR costs
XIII.9.	1309 Ryšių paslaugos	LTJOSALES Joniskis sales	60200 Telecommunication
XIII.10	1310 IT paslaugos	LTJOADMA Joniskis Adm allocat	60610 Charges of Corporate IT Services
XIII.10	1310 IT paslaugos	LTJOSALES Joniskis sales	60270 IT Software maintenance and licenses

XV.1.	1501 Turto draudimo sąnaudos	LTJOADMA Joniskis Adm allocat	60300 Insurances
XV.1.	1501 Turto draudimo sąnaudos	LTJODH30 Distrib Joniskis Centr	50620 Motor vehicle insurance
XV.1.	1501 Turto draudimo sąnaudos	LTJOPR30 Production Jon Centr	50620 Motor vehicle insurance
XV.1.	1501 Turto draudimo sąnaudos	LTJOPR30 Production Jon Centr	60300 Insurances
XV.1.	1501 Turto draudimo sąnaudos	LTJOPR31 Production Melioratori	60300 Insurances
XV.1.	1501 Turto draudimo sąnaudos	LTJOPR32 Production Pakluoniu H	50620 Motor vehicle insurance
XV.1.	1501 Turto draudimo sąnaudos	LTJOPR32 Production Pakluoniu H	60300 Insurances
XV.1.	1501 Turto draudimo sąnaudos	LTJOPR33 Production Gatauciai H	60300 Insurances
XV.1.	1501 Turto draudimo sąnaudos	LTJOPR34 Production Zagare HOB	60300 Insurances
XV.3.	1503 Audito (finansinių ataskaitų) sąnaudos	LTJOADMA Joniskis Adm allocat	60400 Financial audit
XV.3.	1503 Audito (finansinių ataskaitų) sąnaudos	LTJOADMA Joniskis Adm allocat	60405 Regulatory related audit
XV.3.	1503 Audito (finansinių ataskaitų) sąnaudos	LTJOADMA Joniskis Adm allocat	60440 Translation and other administration costs
XV.4.	1504 Audito (reguliuojamos veiklos ataskaitų) sąnaudos	LTJOADMA Joniskis Adm allocat	60405 Regulatory related audit
XV.5.	1505 Audito (kito) sąnaudos	LTJOADMA Joniskis Adm allocat	60410 Other audits
XV.6.	1506 Skolų išieškojimo sąnaudos	LTJOADMA Joniskis Adm allocat	60040 Stamp duty
XV.6.	1506 Skolų išieškojimo sąnaudos	LTJOSALES Joniskis sales	60000 Debt collecting expenses
XV.6.	1506 Skolų išieškojimo sąnaudos	LTJOSALES Joniskis sales	60040 Stamp duty

<b>XV.7.</b>	<b>1507 Narystės, stojamųjų įmokų sąnaudos</b>	<b>LTJOADMNA Joniskis Adm nonalloc</b>	<b>60900 Association fees</b>
<b>XV.10.</b>	<b>1510 Labdara, parama, švietimas</b>	<b>LTJOADMNA Joniskis Adm nonalloc</b>	<b>60910 Donations and gifts</b>
<b>XV.11.</b>	<b>1511 Beviltiškos skolos</b>	<b>LTJOADMNA Joniskis Adm nonalloc</b>	<b>60380 Unconfirmed bad debt losses</b>
<b>XV.12.</b>	<b>1512 Priskaitytos baudos ir delspinigiai</b>	<b>LTJOADMA Joniskis Adm allocat</b>	<b>84020 Other interest expenses, penalties</b>
<b>XV.12.</b>	<b>1512 Priskaitytos baudos ir delspinigiai</b>	<b>LTJOADMNA Joniskis Adm nonalloc</b>	<b>84020 Other interest expenses, penalties</b>
<b>XV.15.</b>	<b>1515 Kitos pastoviosios sąnaudos</b>	<b>LTJOADMA Joniskis Adm allocat</b>	<b>60100 Office supplies</b>
<b>XV.15.</b>	<b>1515 Kitos pastoviosios sąnaudos</b>	<b>LTJOADMA Joniskis Adm allocat</b>	<b>89000 Tax</b>
<b>XV.15.</b>	<b>1515 Kitos pastoviosios sąnaudos</b>	<b>LTJOADMNA Joniskis Adm nonalloc</b>	<b>70400 Withholding tax from employees</b>
<b>XV.15.</b>	<b>1515 Kitos pastoviosios sąnaudos</b>	<b>LTJOADMNA Joniskis Adm nonalloc</b>	<b>70410 Social security from withholding services</b>
<b>XV.15.</b>	<b>1515 Kitos pastoviosios sąnaudos</b>	<b>LTJOADMNA Joniskis Adm nonalloc</b>	<b>89000 Tax</b>
<b>XV.15.</b>	<b>1515 Kitos pastoviosios sąnaudos</b>	<b>LTJOADMNA Joniskis Adm nonalloc</b>	<b>89020 Change in deferred tax assets</b>

## VERSLO VIENETŲ PASLAUGŲ SĄRAŠAS

Nr.	Verslo vienetas, paslauga	Aprašymas	Pastabos
<b>Šilumos gamybos (įskaitant perkamą šilumą) veiklos verslo vienetas</b>			
1	Šilumos (produkto) gamyba	Šilumos generavimas katilinių įrenginiuose, deginant kurą (gamtinės dujos, smulkinta mediena, dyzelinis krosnių kuras).	
<b>Šilumos perdavimo veiklos verslo vienetas</b>			
2	Šilumos perdavimas centralizuoto šilumos tiekimo sistemos tinklais	Šilumos perdavimas nuo šilumos generavimo šaltinių iki galutinio vartotojo pastatų (šilumokaičių), palaikant nustatytus techninius kokybės parametrus.	
<b>Mažmeninio aptarnavimo (šilumos pardavimo) veiklos verslo vienetas</b>			
3	Mažmeninis aptarnavimas	Sąskaitų, mokėjimo pranešimų apie suvartotą šilumą parengimas ir pateikimas vartotojams, šilumos suvartojimo bei mokėjimų apskaita, vartotojų informavimas bei kita su šilumos pardavimu susijusi veikla.	
<b>Karšto vandens tiekimo veiklos verslo vienetas</b>			
4	Karšto vandens tiekimas (ruošimas ir vartotojų mažmeninis aptarnavimas)	Centralizuotai paruošto karšto vandens pristatymas ir pardavimas karšto vandens vartotojams.	
5	Karšto vandens temperatūros palaikymas	Procesas, kurio metu šiluma perduodama per karšto vandens sistemą, užtikrinant karšto vandens temperatūros palaikymą ir buto pagalbinių patalpų (vonių ir tualetų) sanitarines higienos sąlygas. Ši paslauga naudojama tik pajamų atskyrimui, t. y. sąnaudos ir kiti apskaitos straipsniai šiai paslaugai neskirstomi.	
6	Karšto vandens apskaitos prietaisų aptarnavimas	Atsiskaitomųjų karšto vandens apskaitos prietaisų įrengimas, tinkamos jų techninės būklės ir nustatymo matavimų tikslumo užtikrinimas, patikros organizavimas.	
<b>Pastatų šildymo ir karšto vandens sistemų priežiūros verslo vienetas</b>			
7	Šilumos punktų priežiūra	Šilumos punktų prevencinė priežiūra, korekcinė priežiūra ir avarijų likvidavimas, apimantys šilumos punktų kontrolės ir parametrų reguliavimo, techninės apžiūros veiksmus.	
<b>Nereguliuojamos veiklos verslo vienetas</b>			
9	Kitos paslaugos	Kita ūkio subjekto veikla, nepatenkanti į kitus verslo vienetus ir nereguliuojama pagal Lietuvos Respublikos įstatymus.	

## VALDOMŲ CENTRALIZUOTO ŠILUMOS TIEKIMO SISTEMŲ SĄRAŠAS

Nr.	Sistema	Šilumos gamybos šaltinis	Respons	Instaliuota galia (MW)
1.	Centralizuoto šilumos tiekimo sistema	Centrinė katilinė	LTJOPR30	8,6
		Pakluonių katilinė	LTJOPR32	7,4
		Melioratorių katilinė	LTJOPR31	3,2
		Žagarės katilinė	LTJOPR34	2,6
		Gataučių katilinė	LTJOPR33	0,5
		Pirties katilinė	LTJOPR30	0,1

\*Pastaba, galioja nuo 2022-10-01

Bendrovė vadovaujantis Valstybinės energetikos reguliavimo tarybos 2020-09-09 raštu „Dėl UAB „Fortum Joniškio energija“ prašymo apjungti reguliuojamosios veiklos apsakaitos centralizuoto šilumos tiekimo sistemas“ Nr. R2-(EA)-49, ataskaitinio laikotarpio pajamas, sąnaudas, turta ir įsipareigojimus paskirsto sujungiant visas centralizuoto šilumos tiekimo sistemas kartu.

## PASLAUGŲ SĄRAŠAS

<b>Paslaugos kodas</b>	<b>Paslaugos pavadinimas</b>
P - Heat production	Šilumos gamyba (LTJOPR30, LTJOPR31, LTJOPR32, LTJOPR33, LTJOPR34)
D - Heat distribution	Šilumos perdavimas (LTJODH30, LTJODH31, LTJODH32, LTJODH33, LTJODH34)
S - Heat sales	Šilumos pardavimas (LTJOSALES)
W - Hot water	Karštas vanduo (LTJOHW30, LTJOHW31, LTJOHW32, LTJOHW34)
M - Metering	Karšto vandens skaitikliai (LTJOHWM)
N - Not regulated	Šilumos punktai (LTJOHSUB)
N - Not regulated	Kita veikla (LTJOADMA)
A - Allocatable costs	Bendroji veikla (LTJOADMA)
N - Not regulated	Nepriskiriama veikloms (LTJOADMNA)

## ILGALAIKIO TURTO NUSIDĖVĖJIMO (AMORTIZACIJOS) SKAIČIAVIMO LAIKOTARPIAI

Nr.	Ilgalaikio turto grupė	Laikotarpis metais	Pastabos
<b>1</b>	<b>Pastatai</b>		
1.1.	katilinės	50	Pagal Aprašo 30.1 papunktį
1.2.	keliai, aikštelės, šaligatviai ir tvoros	27-30	Pagal Aprašo 30.1 papunktį
1.3.	dūmtraukiai mūriniai ir gelžbetoniniai	45	Pagal Aprašo 30.1 papunktį
1.4.	dūmtraukiai metaliniai	25	Pagal Aprašo 30.1 papunktį
1.5.	vamzdynai	30	Pagal Aprašo 30.1 papunktį
1.6.	administracinis pastatas	50-70	Pagal Aprašo 30.1 papunktį
1.7.	kiti pastatai		Pagal Aprašo 30.4 papunktį
<b>2</b>	<b>Mašinos ir įrenginiai</b>		
2.1.	katilinių įrenginiai ir stacionarieji garo katilai	16	Pagal Aprašo 30.1 papunktį
2.2.	vandens šildymo katilai	16	Pagal Aprašo 30.1 papunktį
2.3.	šilumos punktai, mazgai, moduliai	15	Pagal Aprašo 30.1 papunktį
2.4.	siurbliai ir kita siurblinė įranga	10	Pagal Aprašo 30.1 papunktį
2.5.	telemetrija, duomenų nuskaitymo, procesų valdymo sistemos	10	Pagal Aprašo 30.1 papunktį
2.6.	kitos mašinos ir įranga		Pagal Aprašo 30.4 papunktį
2.6.1	kondensaciniai ekonomaizeriai	15	Suderinta su Komisija 2014 m. sausio 17 D. Nr. O3-23
2.6.2.	degikliai	15	Suderinta su Komisija 2014 m. sausio 17 D. Nr. O3-23
2.6.3.	katilinės automatika	15	Suderinta su Komisija 2014 m. sausio 17 D. Nr. O3-23
2.6.4.	elektrifikuotos sklendės	15	Suderinta su Komisija 2014 m. sausio 17 D. Nr. O3-23
2.6.5.	elektros generatoriai	15	Suderinta su Komisija 2014 m. sausio 17 D. Nr. O3-23
2.6.6.	katilinės vidaus vamzdynai	15	Suderinta su Komisija 2014 m. sausio 17 D. Nr. O3-23
2.6.7.	Pakluonių katilinės elektros iškėlimas	8	Suderinta su Komisija 2014 m. sausio 17 D. Nr. O3-23
<b>3</b>	<b>Kiti įrenginiai, prietaisai ir įrankiai</b>		
3.1.	šilumos apskaitos prietaisai	7	Pagal Aprašo 30.1 papunktį
3.2.	atsiskaitomieji karšto vandens apskaitos prietaisai	Metrologinės patikros galiojimo metų skaičius	Pagal Aprašo 30.1 papunktį
3.3.	kiti įrenginiai ir įrankiai		Pagal Aprašo 30.4 papunktį
3.3.1.	ūkinis inventorius	4	Suderinta su Komisija 2014 m. sausio 17 D. Nr. O3-23
3.3.2.	darbo įrankiai	4	Suderinta su Komisija 2014 m. sausio 17 D. Nr. O3-23
3.3.3.	baldai	6	Suderinta su Komisija 2014 m. sausio 17 D. Nr. O3-23
3.3.4.	orgtechnika	3	Suderinta su Komisija 2014 m. sausio 17 D. Nr. O3-23
<b>4</b>	<b>Transporto priemonės</b>		
4.1.	lengvieji automobiliai	7	Pagal Aprašo 30.1 papunktį
4.2.	kitos transporto priemonės	10	Pagal Aprašo 30.1 papunktį
<b>5</b>	<b>Nematerialusis turtas</b>		
5.1.	nematerialusis turtas	4-15	Pagal Aprašo 30.1 papunktį

## KAŠTŲ CENTRAI

Kodas	Kaštų centras	Tipas	Paskirstymo centras	Vidinė veikla
LTJOSALES (S)	Klientų aptarnavimas	Netiesioginis	Klientų aptarnavimas	- Šilumos vartotojų aptarnavimas - Karšto vandens vartotojų aptarnavimas - Šilumos apskaita - Pardavimų apskaita ir skolų valdymas
LTJOADMA (A)	Administracija	Bendrasis	-	-

**KRITERIJŲ SĄRAŠAS**

**Ilgalaikio nematerialiojo, materialiojo turto ir kitų sąnaudų paskirstymo kriterijai**

Kodas	Kaštų centras	Vidinė veikla	Kriterijus	Apskaičiavimas
S - Heat sales	Klientų aptarnavimas	- Šilumos vartotojų aptarnavimas - Karšto vandens vartotojų aptarnavimas - Šilumos apskaita - Pardavimų apskaita ir skolų valdymas	Pagal verslo vienetams priskirtų dvejų paskutinių finansinių audituotų metų pajamų vidurkius.	Vadovybės vertinimas laikotarpio pabaigoje
A-LTJO ADMA	Bendrosios (administracinės)		Proporcingai pagal tiesiogiai ir netiesiogiai paslaugoms priskirtų pastoviųjų sąnaudų sumą Ilgalaikio turto nusidėvėjimo sąnaudos skirstomos pagal veikloms priskirto turto likutinę vertę	

**PASKIRSTYMO CENTRŲ SĄNAUDŲ PASKIRSTYMAS PAGAL VEIKLAS 2025 FINANSINIAMS METAMS**

	2023	2024	2 metų vidurkis
Šilumos (produkto) gamyba	1199106	1169137	1184121,5
Šilumos perdavimas centralizuoto šilumos tiekimo sistemos tinklais	464869	527369	496119
Mažmeninio aptarnavimo paslauga (produktas)	48819	61135	54977
Karšto vandens tiekimas (ruošimas ir vartotojų mažmeninis aptarnavimas)	134982	145126	140054
Karšto vandens apskaitos prietaisų aptarnavimas	22014	22009	22011,5
Pastatų šildymo ir karšto vandens sistemų einamoji priežiūra	0	3342	1671

Klientų aptarnavimo veiklos sąnaudos paskirstomos proporcingai verslo vienetų (paslaugų) 2 paskutinių finansinių metų reguliuojamų veiklų pajamų vidurkiui:

Pajamos	2023-2024 m. Eurais	Vidurkis, Eurais	Verslo vnt/ Paslauga
Šilumos energijos tiekimo veikla	3 470 435,00	1 735 217,51	Mažmeninis aptarnavimas
Karšto vandens tiekimas	280 108,00	140 054,00	Karšto vandens tiekimo paslauga
Šildymo ir karšto vandens sistemų aptarnavimas	3 342,00	1 671,00	vandens sistemų
KV skaitiklių aptarnavimo mokestis	44 023,00	22 011,50	aptarnavimas
	3 797 908,00	1 898 954,01	

## Priedas 16. Nešiklių sąrašas

### PASKIRSTYMO CENTRŲ SĄNAUDŲ PASKIRSTYMAS PAGAL VEIKLAS 2025 FINANSINIAMS METAMS

	2023	2024 2 metų vidurkis	
Šilumos (produkto) gamyba	1199106	1169137	1184121.5
Šilumos perdavimas centralizuoto šilumos tiekimo sistemos tinklais	464869	527369	496119
<b>Mažmeninio aptarnavimo paslauga (produktas)</b>	<b>48819</b>	<b>61135</b>	<b>54977</b>
Karšto vandens tiekimas (ruošimas ir vartotojų mažmeninis aptarnavimas)	134982	145126	140054
Karšto vandens apskaitos prietaisų aptarnavimas	22014	22009	22011.5
Pastatų šildymo ir karšto vandens sistemų einamoji priežiūra)	0	3342	1671

Klientų aptarnavimo veiklos sąnaudos paskirstomos proporcingai verslo vienetų (paslaugų) 2 paskutinių finansinių metų reguliuojamų veiklų pajamų vidurkiui:

Pajamos	2023-2024 m. Eurais		
	Vidurkis, Eurais	Verslo vnt/ Paslauga	
Šilumos energijos tiekimo veikla	3 470 435.00	1 735 217.51	Mažmeninis aptarnavimas
Karšto vandens tiekimas	280 108.00	140 054.00	Karšto vandens tiekimo paslauga
Šildymo ir karšto vandens sistemų aptarnavimas	3 342.00	1 671.00	vandens sistemų aptarnavimas
KV skaitiklių aptarnavimo mokesčiai	44 023.00	22 011.50	aptarnavimas
	3 797 908.00	1 898 954.01	

Priedas 17. 2025 m. ir 2024 m. pajamų ir sąnaudų (pagal sąnaudų eilutes) palyginimas

	STPAIPSNIAI	IŠ VISO	Šilumos gamybos VV				Šilumos Perdavimo	Mažmeninio aptarnavimo VV	Karšto vandens tiekimo VV			Pastatų šildymo ir karšto vandens sistemų priežiūra	Prekybos apyvartiniais taršos leidimais ir su ja susijusios veiklos verslo vienetas	Nereguluojama veikla						
			Šilumos gamyba (GAM)	Pežervinės galios užtikrinimas (PEZ)	Perdavimas (PEP)	Mažmeninis aptarnavimas (MAŽ)			KV tiekimas (KV)	KV prietaisų aptarnavimas (KVA)	Sistemų einamoji priežiūra				Prekybos apyvartiniais taršos leidimais ir su ja susijusios veiklos verslo vienetas	Nereguluojama veikla				
<b>RVA 2024</b>																				
-	Pajamos	1 939 887	1 169 137	-	-	-	527 369	-	61 135	-	145 126	-	22 009	-	3 342	-	-	-	11 770	-
I.	Šilumos įsigijimas	-	-	-	-	-	-	-	-	-	-	-	-	-	-	-	-	-	-	-
II.	Kuro sąnaudos	671 422	671 422	-	-	-	-	-	-	-	-	-	-	-	-	-	-	-	-	-
III.	Elektros sąnaudos	45 024	31 927	-	-	-	13 097	-	-	-	-	-	-	-	-	-	-	-	-	-
IV.	Vandens sąnaudos	106 694	247	-	-	-	413	-	-	-	106 034	-	-	-	-	-	-	-	-	-
V.	ATL sąnaudos	-	-	-	-	-	-	-	-	-	-	-	-	-	-	-	-	-	-	-
VI.	Kitos kintamos	15 639	15 639	-	-	-	-	-	-	-	-	-	-	-	-	-	-	-	-	-
VII.	Nusidėvėjimas	159 203	90 810	-	-	-	60 747	-	1 022	-	166	-	6 450	-	820	-	-	-	-	8
VIII.	Remonto sąnaudos	72 495	55 394	-	-	-	15 710	-	502	-	210	-	615	-	1 242	-	-	-	-	65
IX.	Personalo sąnaudos	529 682	297 229	-	-	-	140 812	-	54 345	-	18 542	-	18 364	-	631	-	-	-	-	391
X.	Mokesčiai	34 070	6 909	-	-	-	26 923	-	174	-	31	-	32	-	3	-	-	-	-	1
XI.	Finansinės sąnaudos	1 470	818	-	-	-	442	-	127	-	36	-	46	-	5	-	-	-	-	1
XII.	Administracinės sąnaudos	71 243	40 216	-	-	-	20 902	-	6 159	-	1 728	-	2 186	-	232	-	-	-	-	53
XIII.	Pardavimų sąnaudos	20 084	18 237	-	-	-	9 889	-	16 910	-	1 970	-	1 204	-	136	-	-	-	-	119
XIV.	Koncesijos sąnaudos	-	-	-	-	-	-	-	-	-	-	-	-	-	-	-	-	-	-	-
XV.	Kitos pastoviosios sąnaudos	9 745	5 597	-	-	-	2 997	-	712	-	176	-	212	-	23	-	-	-	-	51
-	Rezultatas	203 114	- 65 308	-	-	-	235 438	-	- 18 815	-	16 231	-	- 7 099	-	250	-	-	-	-	11 081
<b>RVA 2025</b>																				
-	Pajamos	1 876 571	1 108 705	-	-	-	525 179	-	62 817	-	133 859	-	22 003	-	2 842	-	-	-	-	21 167
I.	Šilumos įsigijimas	-	-	-	-	-	-	-	-	-	-	-	-	-	-	-	-	-	-	-
II.	Kuro sąnaudos	576 539	576 539	-	-	-	-	-	-	-	-	-	-	-	-	-	-	-	-	-
III.	Elektros sąnaudos	44 503	31 068	-	-	-	13 435	-	-	-	-	-	-	-	-	-	-	-	-	-
IV.	Vandens sąnaudos	97 540	865	-	-	-	323	-	-	-	96 053	-	-	-	-	-	-	-	-	299
V.	ATL sąnaudos	1 900	1 900	-	-	-	-	-	-	-	-	-	-	-	-	-	-	-	-	-
VI.	Kitos kintamos	18 854	18 854	-	-	-	-	-	-	-	-	-	-	-	-	-	-	-	-	-
VII.	Nusidėvėjimas	150 488	90 113	-	-	-	59 405	-	157	-	13	-	2	-	0	-	-	-	-	799
VIII.	Remonto sąnaudos	74 493	49 049	-	-	-	22 356	-	1 826	-	341	-	684	-	153	-	-	-	-	84
IX.	Personalo sąnaudos	668 714	364 382	-	-	-	174 500	-	82 483	-	25 532	-	21 319	-	124	-	-	-	-	374
X.	Mokesčiai	38 098	8 696	-	-	-	29 306	-	63	-	18	-	15	-	0	-	-	-	-	1
XI.	Finansinės sąnaudos	1 754	956	-	-	-	529	-	174	-	50	-	41	-	1	-	-	-	-	2
XII.	Administracinės sąnaudos	82 549	45 558	-	-	-	24 382	-	8 238	-	2 321	-	1 919	-	25	-	-	-	-	107
XIII.	Pardavimų sąnaudos	42 040	17 805	-	-	-	9 852	-	11 829	-	1 616	-	876	-	18	-	-	-	-	43
XIV.	Koncesijos sąnaudos	-	-	-	-	-	-	-	-	-	-	-	-	-	-	-	-	-	-	-
XV.	Kitos pastoviosios sąnaudos	15 923	9 136	-	-	-	4 474	-	1 642	-	370	-	282	-	4	-	-	-	-	16
-	Rezultatas	63 177	- 106 216	-	-	-	186 618	-	- 43 596	-	7 547	-	- 3 136	-	2 517	-	-	-	-	19 443

## Skirtumas, Eur

-	Pajamos	- 63 315	- 60 432	-	-	-	-	2 190	-	1 682	-	- 11 266	-	-	6	-	- 500	-	-	9 398	-
I.	Šilumos įsigijimas	-	-	-	-	-	-	-	-	-	-	-	-	-	-	-	-	-	-	-	-
II.	Kuro sąnaudos	- 94 883	- 94 883	-	-	-	-	-	-	-	-	-	-	-	-	-	-	-	-	-	-
III.	Elektros sąnaudos	- 521	- 859	-	-	-	-	338	-	-	-	-	-	-	-	-	-	-	-	-	-
IV.	Vandens sąnaudos	- 9 154	618	-	-	-	-	90	-	-	-	- 9 981	-	-	-	-	-	-	-	-	299
V.	ATL sąnaudos	1 900	1 900	-	-	-	-	-	-	-	-	-	-	-	-	-	-	-	-	-	-
VI.	Kitos kitamos	3 215	3 215	-	-	-	-	-	-	-	-	-	-	-	-	-	-	-	-	-	-
VII.	Nusidėvėjimas	- 9 535	- 697	-	-	-	-	1 342	-	- 865	-	- 154	-	- 6 448	-	- 820	-	-	-	-	791
VIII.	Remonto sąnaudos	757	- 6 345	-	-	-	-	6 646	-	1 324	-	131	-	69	-	- 1 088	-	-	-	-	19
IX.	Personalo sąnaudos	138 400	67 154	-	-	-	-	33 688	-	28 138	-	6 989	-	2 956	-	- 508	-	-	-	-	17
X.	Mokesčiai	4 025	1 786	-	-	-	-	2 383	-	111	-	14	-	17	-	3	-	-	-	-	0
XI.	Finansinės sąnaudos	278	139	-	-	-	-	87	-	47	-	13	-	5	-	4	-	-	-	-	1
XII.	Administracinės sąnaudos	11 074	5 341	-	-	-	-	3 480	-	2 080	-	592	-	266	-	- 208	-	-	-	-	54
XIII.	Pardavimų sąnaudos	- 6 424	- 432	-	-	-	-	37	-	- 5 080	-	- 354	-	- 328	-	- 118	-	-	-	-	75
XIV.	Koncesijos sąnaudos	-	-	-	-	-	-	-	-	-	-	-	-	-	-	-	-	-	-	-	-
XV.	Kitos pastoviosios sąnaudos	6 155	3 540	-	-	-	-	1 477	-	930	-	194	-	69	-	19	-	-	-	-	36
-	Rezultatas	- 108 601	- 40 908	-	-	-	-	48 820	-	24 781	-	- 8 684	-	3 964	-	2 267	-	-	-	-	8 362

## Skirtumas, proc.

-	Pajamos	-3%	-5%	-	-	-	-	-0%	-	3%	-	-8%	-	-0%	-	-15%	-	-	-	80%	-
I.	Šilumos įsigijimas	-	-	-	-	-	-	-	-	-	-	-	-	-	-	-	-	-	-	-	-
II.	Kuro sąnaudos	-14%	-14%	-	-	-	-	-	-	-	-	-	-	-	-	-	-	-	-	-	-
III.	Elektros sąnaudos	-1%	-3%	-	-	-	-	3%	-	-	-	-	-	-	-	-	-	-	-	-	-
IV.	Vandens sąnaudos	-9%	250%	-	-	-	-	-22%	-	-	-	-9%	-	-	-	-	-	-	-	-	-
V.	ATL sąnaudos	-	100%	-	-	-	-	-	-	-	-	-	-	-	-	-	-	-	0%	-	-
VI.	Kitos kitamos	21%	21%	-	-	-	-	-	-	-	-	0%	-	-	-	-	-	-	-	-	-
VII.	Nusidėvėjimas	-5%	-1%	-	-	-	-	-2%	-	-85%	-	-92%	-	-100%	-	-100%	-	-	-	-	10385%
VIII.	Remonto sąnaudos	3%	-11%	-	-	-	-	42%	-	264%	-	63%	-	11%	-	-88%	-	-	-	-	30%
IX.	Personalo sąnaudos	26%	23%	-	-	-	-	24%	-	52%	-	38%	-	16%	-	-80%	-	-	-	-	-4%
X.	Mokesčiai	12%	26%	-	-	-	-	9%	-	-64%	-	-43%	-	-53%	-	-94%	-	-	-	-	-36%
XI.	Finansinės sąnaudos	19%	17%	-	-	-	-	19.7%	-	37%	-	37%	-	-11%	-	-89%	-	-	-	-	114%
XII.	Administracinės sąnaudos	16%	13%	-	-	-	-	17%	-	34%	-	34%	-	-12%	-	-89%	-	-	-	-	103%
XIII.	Pardavimų sąnaudos	109%	-2%	-	-	-	-	-0%	-	-30%	-	-18%	-	-27%	-	-87%	-	-	-	-	-63%
XIV.	Koncesijos sąnaudos	-	-	-	-	-	-	-	-	-	-	-	-	-	-	-	-	-	-	-	-
XV.	Kitos pastoviosios sąnaudos	63%	63%	-	-	-	-	49%	-	131%	-	110%	-	33%	-	-82%	-	-	-	-	-70%
-	Rezultatas	-69%	63%	-	-	-	-	-21%	-	132%	-	-54%	-	-56%	-	906%	-	-	-	-	75%

Įmonės komentaras

2025 metais išmokėta daugiau palūkanų už likučius banke, vartotojai sumokėjo daugiau palūkanų ir delspinigių už priteistas skolas (viso per 2025 metus palūkanų ir delspinigių 11050 Eur, per 2024 metus 5820 Eur)
2025 metais dėl pasikeitusių ATL reikalavimų Bendrovė įtraukta į ATL naudotojų sąrašą ir turėjo pateikti ŠESD ataskaita, 2024 metais tokio reikalavimo nebuvo
Pabrango pelenų tvarkymo paslaugos, 2024 metais pelenų tvarkymo sąnaudos 3019 Eur, tuo tarpu 2025 metais 6295 Eur
2024 metais baigė nusidėvėti karšto vandens skaitikliai butuose O90789, todėl per 2025 metus neskaičiuotas nusidėvėjimas
2025 metais atlikta mažiau remontų (mažiau sutrikimų šilumos ir karšto vandens tiekimo sistemose) nei 2024 metais; 2025-02-01 IN-LT03000513 neteisingai užregistruota operacija 846,67 Eur Katilinių SCADA revizija į mažmeninio aptarnavimo verslo vienetą, kai turėjo būti gamybos verslo vienetė; Daugiau atlikta trasų remontų, 2025 metais buvo daugiau avarijų nei 2024 metais.
2025 metų balandžio mėn. visos Gren grupės mastu peržiūrėtas ir padisintas darbo užmokestis
Nustatytos naujos vertės turto vienetams, todėl padidėjo mokesčiai už nekilnojamą turtą
Padidėjo 2025 m. sąnaudos pagal Valdymo paslaugų sutartį (bendrosios sąnaudos), jos dalinamos proporcingai turto vienetams. Kadangi mažmeninio aptarnavimo sąnaudos mažesnis nei šilumos gamybos ar perdavimo verslo vienetuose, pokytis apsiskaičiavo didesnis.
2024 metais sąskaitų vartotojams parengimo ir mokėjimų administravimo sąnaudos sudarė 10204 Eur, kai tuo tarpu 2024 metais 6858 Eur. Atnaujintos sutartis su mokesčių surinkimo įmonėmis, gauti palankesnis surinkimo tarifai.
Ženkliai pabrango audito paslaugos - 2024 metais audito sąnaudos 5650 Eur, 2025 metais auditas kainuoja 22200 Eur.

1. Nurodomos sąnaudos pagal Lietuvos Respublikos energijos vartojimo efektyvumo didinimo įstatymo nuostatas.
2. Papildomai nurodoma tiek centralizuoto šilumos tiekimo (CŠT) sistemų, pagal kiek ūkio subjektas vykdo reguliavimo apskaitos atskyrimą ir sąnaudų paskirstymą.

## Priedas 18. Patikros procedūrose naudojamų santrumpų paaiškinimai

### PATIKROS PROCEDŪROS

1. Patikros procedūrose naudojamos santrumpos:
  - 1.1. ATL – apyvartiniai taršos leidimai.
  - 1.2. FA informacija – finansinės apskaitos informacija: apskaitos dokumentai, kuriais pagrindžiamos ūkinės operacijos ir ūkiniai įvykiai, apskaitos registrai, finansinės apskaitos informacinių sistemų duomenys, įvairi informacija ir įvairios ataskaitos, parengtos pagal finansinės apskaitos duomenis.
  - 1.3. DK – Įmonės didžioji knyga (suvestinis finansinės apskaitos registras), kuria remiantis sudaryta ataskaitinio laikotarpio audituota (kai auditas yra privalomas teisės aktų nustatyta tvarka) finansinė atskaitomybė.
  - 1.4. DK dimensija – apskaitos informacijai priskiriamas papildomas požymis, kurio pagalba galima registruotus įrašus grupuoti bei analizuoti (pvz., finansavimo šaltinis, išlaidų straipsnis ir pan.).
  - 1.5. DSAIS – Duomenų surinkimo ir analizės informacinę sistemą.
  - 1.6. DU sąnaudos – su darbo santykiais susijusios sąnaudos.
  - 1.7. FA – audituota ataskaitinio laikotarpio finansinė atskaitomybė (kai auditas yra privalomas teisės aktų nustatyta tvarka).
  - 1.8. IMNT – Ilgalaikis materialusis (nematerialusis) turtas.
  - 1.9. Taryba – Valstybinė energetikos reguliavimo taryba.
  - 1.10. LRAIC – ilgo laikotarpio vidutinio padidėjimo sąnaudos.
  - 1.11. PSO – Perdavimo sistemos operatorius.
  - 1.12. SGD – Suskystintos gamtinės dujos.
  - 1.13. SSO – Skirstymo sistemos operatorius.
  - 1.14. RAS aprašas – Įmonės reguliavimo apskaitos sistemos laisvos formos aprašas.
  - 1.15. RVA – ataskaitinio laikotarpio reguliuojamosios veiklos ataskaitų rinkinys.
  - 1.16. TU – techninė užduotis.
  - 1.17. VV – verslo vienetas.
  - 1.18. RAB – Reguluojamo turto vertė.
2. Patikros procedūrose naudojamos sąvokos:
  - 2.1. Aprašas – sektoriaus, kuriame veikia Įmonė, apskaitos atskyrimo ir sąnaudų paskirstymo reikalavimų aprašas, nurodytas Techninės užduoties 3.6, 3.9–3.11<sup>1</sup> papunkčiuose.
    - 2.1<sup>1</sup>. Sąvadas – Geriamojo vandens tiekimo ir nuotekų tvarkymo paslaugų įmonių apskaitos atskyrimo taisyklių ir susijusių reikalavimų sąvadas, patvirtintas Tarybos 2018 m. gruodžio 21 d. nutarimu Nr. O3E-459 „Dėl Geriamojo vandens tiekimo ir nuotekų tvarkymo bei paviršinių nuotekų tvarkymo paslaugų įmonių apskaitos atskyrimo taisyklių ir susijusių reikalavimų sąvado patvirtinimo“.
  - 2.2. Bendras veiklos užtikrinimas – Įmonės vidinės veiklos (funkcijos) būtinos Įmonės veiklos tęstinumui, kurioms atlikti naudojamų resursų negalima paskirstyti konkrečioms paslaugoms pagal priešastingumo principą t. y. nesiejamos su konkrečia paslauga (-omis).
  - 2.3. KOG metodika – Kogeneracinių jėgainių šilumos ir elektros energijos sąnaudų atskyrimo metodika, patvirtinta Tarybos 2009 m. liepos 22 d. nutarimu Nr. O3-107 „Dėl Kogeneracinių jėgainių šilumos ir elektros energijos sąnaudų atskyrimo metodikos“.
  - 2.4. Pirminis priskyrimas – apskaitos įrašų (turto, sąnaudų, pajamų) priskyrimas konkrečiai paslaugai, sąnaudų centrui (netiesiogiai paslaugoms skirstomai grupei), bendram veiklos palaikymui arba nepaskirstomai kategorijai.
  - 2.5. Sąnaudų centras – vidaus veikla (procesas) ar vidaus paslauga (produktas), kurioms tarpiniame sąnaudų paskirstymo etape yra priskiriama tam tikra netiesioginių sąnaudų suma pagal priešastingumo principą, siekiant paskirstyti netiesiogines sąnaudas galutinėms paslaugoms (produktams).
  - 2.6. RAS turto sąrašas – IMNT turto, kurį ūkio subjektas valdė ataskaitinio laikotarpio pradžioje ir įgijo ataskaitinio laikotarpio metu, vienetų sąrašas, kuriame pateikiama ši IMNT informacija: pavadinimas, inventorinis numeris, įvedimo į eksploataciją data, nusidėvėjimo pradžios data, įsigijimo vertė, suderinimo su Taryba data ir nutarimo numeris, bendrai suderintų investicijų atveju nurodomas projekto numeris, nepaskirstomos įsigijimo vertės dalies detalizacija pagal RVA nurodytas nepaskirstomos vertės kategorijas, turto pogrupis, pirminis priskyrimas, nusidėvėjimo normatyvas, sukauptas nusidėvėjimas (amortizacija) laikotarpio pradžiai ir ataskaitinio laikotarpio pabaigai, ataskaitinio laikotarpio nusidėvėjimas (amortizacija), likutinė vertė ataskaitinio laikotarpio pradžiai ir ataskaitinio laikotarpio pabaigai.
  - 2.7. Kitos vartojamos sąvokos atitinka sąvokas, nustatytas LR energetikos įstatyme, LR šilumos ūkio įstatyme, LR geriamojo vandens tiekimo ir nuotekų tvarkymo įstatyme, LR elektros energetikos įstatyme, LR gamtinių dujų įstatyme, LR atliekų tvarkymo įstatyme, LR finansinių ataskaitų audito ir kitų užtikrinimo paslaugų įstatyme bei juos įgyvendinančiuose teisės aktuose, Lietuvos finansinės atskaitomybės standartuose, Viešojo sektoriaus apskaitos ir finansinės atskaitomybės standartuose bei Tarptautiniuose finansinės atskaitomybės standartuose.
  - 2.8. DU vienetas – smulčiausias personalo paskirstymo lygmuo, kuriuo įmonė vykdo darbo užmokesčio sąnaudų priskyrimą (pareigybę, skyrius, padalinys, DK dimensija, kt.).

2.9. Sektoriaus investicijų derinimo tvarkos aprašas – Šilumos tiekėjų, nepriklausomų šilumos gamintojų, geriamojo vandens tiekėjų ir nuotekų tvarkytojų, paviršinių nuotekų tvarkytojų investicijų vertinimo ir derinimo Valstybinėje energetikos reguliavimo taryboje tvarkos aprašas, patvirtintas 2019 m. balandžio 1 d. Tarybos nutarimu Nr. O3E-93 „Dėl Šilumos tiekėjų, nepriklausomų šilumos gamintojų, geriamojo vandens tiekėjų ir nuotekų tvarkytojų, paviršinių nuotekų tvarkytojų investicijų vertinimo ir derinimo Valstybinėje energetikos reguliavimo taryboje tvarkos aprašo patvirtinimo“, Gamtinių dujų, elektros energetikos, suskystintų naftos dujų įmonių investicijų vertinimo ir derinimo tvarkos aprašas, patvirtintas 2021 m. liepos 29 d. Tarybos nutarimu Nr. O3E-945 „Dėl Valstybinės kainų ir energetikos kontrolės komisijos 2009 m. liepos 10 d. nutarimo Nr. O3-100 „Dėl Valstybinės kainų ir energetikos kontrolės komisijos 2003 m. birželio 17 d. nutarimo Nr. O3 - 35 „Dėl Energetikos įmonių investicijų projektų derinimo valstybinėje kainų ir energetikos kontrolės komisijoje tvarkos patvirtinimo“ pakeitimo“ pakeitimo“, Regioninių atliekų tvarkymo centrų ir bendro atliekų deginimo įrenginio ir (ar) atliekų deginimo įrenginio valdytojų investicijų vertinimo ir derinimo Valstybinėje energetikos reguliavimo taryboje tvarkos aprašas, patvirtintas Tarybos 2022 m. gruodžio 30 d. nutarimu Nr. O3E-1802 „Dėl Regioninių atliekų tvarkymo centrų ir bendro atliekų deginimo įrenginio ir (ar) atliekų deginimo įrenginio valdytojų investicijų vertinimo ir derinimo Valstybinėje energetikos reguliavimo taryboje tvarkos aprašo patvirtinimo“..

2.10. Inovacijų aprašas – Asmenų prašymų leisti veikti bandomojoje energetikos inovacijų aplinkoje pateikimo ir nagrinėjimo bei veiklos bandomojoje energetikos inovacijų aplinkoje vykdymo tvarkos aprašas, patvirtintas Tarybos 2020 m. rugpjūčio 7 d. nutarimu Nr. O3E-699 „Dėl Asmenų prašymų leisti veikti bandomojoje energetikos inovacijų aplinkoje pateikimo ir nagrinėjimo bei veiklos bandomojoje energetikos inovacijų aplinkoje vykdymo tvarkos aprašo patvirtinimo“.

Kitos vartojamos sąvokos atitinka sąvokas, nustatytas Lietuvos Respublikos energetikos įstatyme, Lietuvos Respublikos šilumos ūkio įstatyme, Lietuvos Respublikos geriamojo vandens tiekimo ir nuotekų tvarkymo įstatyme, Lietuvos Respublikos elektros energetikos įstatyme, Lietuvos Respublikos gamtinių dujų įstatyme, Lietuvos Respublikos finansinių ataskaitų audito įstatyme bei juos įgyvendinančiuose teisės aktuose, Verslo apskaitos standartuose bei Tarptautiniuose apskaitos standartuose.



**VALSTYBINĖ ENERGETIKOS REGULIAVIMO TARYBA**

**NUTARIMAS  
DĖL UAB GREN JONIŠKIS 2023–2024 METŲ INVESTICIJŲ**

2025 m. d. Nr. O3E-  
Vilnius

Vadovaudamasi Lietuvos Respublikos energetikos įstatymo 15 straipsnio 3 dalimi, Šilumos tiekėjų, nepriklausomų šilumos gamintojų, geriamojo vandens tiekėjų ir nuotekų tvarkytojų, paviršinių nuotekų tvarkytojų investicijų vertinimo ir derinimo Valstybinėje energetikos reguliavimo taryboje tvarkos aprašu, patvirtintu Valstybinės energetikos reguliavimo tarybos 2019 m. balandžio 1 d. nutarimu Nr. O3E-93 „Dėl Šilumos tiekėjų, nepriklausomų šilumos gamintojų, geriamojo vandens tiekėjų ir nuotekų tvarkytojų, paviršinių nuotekų tvarkytojų investicijų vertinimo ir derinimo Valstybinėje energetikos reguliavimo taryboje tvarkos aprašo patvirtinimo“, įvertinusi UAB Gren Joniškis 2025 m. sausio 8 d. raštu Nr. (1.5)S-05 „Dėl Bendrovės 2023 m. ir 2024 m. investicijų derinimo“ pateiktą prašymą, 2025 m. gegužės 5 d. el. paštu (reg. Nr. R1-6815) ir 2025 m. gegužės 14 d. el. paštu (reg. Nr. R1-7427) pateiktą papildomą informaciją, Joniškio rajono savivaldybės tarybos 2024 m. gruodžio 19 d. sprendimą Nr. T-228 „Dėl Joniškio rajono savivaldybės tarybos 2021 m. liepos 1 d. sprendimo Nr. T-132 „Dėl uždarnosios akcinės bendrovės „Gren Joniškis“ 2021–2026 metų investicijų suderinimo“ pakeitimo“ bei atsižvelgdama į Valstybinės energetikos reguliavimo tarybos Duomenų analizės ir vertinimo departamento Investicijų skyriaus 2025 m. birželio 13 d. pažymą Nr. O5E-735 „Dėl UAB Gren Joniškis 2023–2024 metų investicijų“, Valstybinė energetikos reguliavimo taryba n u t a r i a:

1. Derinti UAB Gren Joniškis 2023–2024 metų investicijas:

1 lentelė. UAB Gren Joniškis 2023–2024 metų investicijos

Inv. Nr.	Investicijų pavadinimas	2023 m. investicijų suma, tūkst. Eur	2024 m. investicijų suma, tūkst. Eur	Suma iš viso, tūkst. Eur:
1.	Naujų šilumos vartotojų, Žemaičių 1B prijungimas prie CŠT	25,37	0,00	25,37
2.	Žagarės katilinės biokuro katilo dūminių vamzdžių keitimo darbai	12,54	0,00	12,54
3.	Centrinės katilinės kiemo asfaltuotos dangos rekonstrukcija	0,00	14,77	14,77
4.	Šilumos apskaitos prietaisų rodmenų nuskaitymo programos keitimas Šilumos apskaitos prietaisų rodmenų nuskaitymo įrangos atnaujinimas	0,00	18,20	18,20
5.	Katilinės valdymo automatikos skydo keitimas	0,00	13,90	13,90
6.	Centrinės katilinės biokuro sandėlio rekonstrukcija	0,00	11,09	11,09
Iš viso:		37,91	57,95	95,86

2 lentelė. UAB Gren Joniškis 2024 metų bendrai derinamų investicijų sąrašas

Inv. Nr.	Investicijų pavadinimas	2024 m. investicijų suma, tūkst. Eur
1.	Automatinių vandens minkštinimo filtrų keitimas	2,72
2.	Apskaitos prietaisų šilumos punktuose keitimas	4,41

Inv. Nr.	Investicijų pavadinimas	2024 m. investicijų suma, tūkst. Eur
3.	Oro kondicionavimo sistemos įrengimas administraciniame pastate	3,74
4.	Pakluonių biokuro katilinės apsaugos sistemos rekonstrukcija	2,49
Iš viso:		13,36

2. Informuoti, kad šis nutarimas gali būti skundžiamas Lietuvos Respublikos administracinių bylų teisenos įstatymo nustatyta tvarka ir sąlygomis.

Pirmininkas

Renatas Pocius

**DETALŪS METADUOMENYS**

<b>Dokumento sudarytojas (-ai)</b>	Valstybinė energetikos reguliavimo taryba 188706554, Verkių g. 25C-1, Vilnius
<b>Dokumento pavadinimas (antraštė)</b>	DĖL UAB GREN JONIŠKIS 2023–2024 METŲ INVESTICIJŲ
<b>Dokumento registracijos data ir numeris</b>	2025-06-27 Nr. O3E-920
<b>Dokumento gavimo data ir dokumento gavimo registracijos numeris</b>	–
<b>Dokumento specifikacijos identifikavimo žymuo</b>	ADOC-V1.0
<b>Parašo paskirtis</b>	Pasirašymas
<b>Parašą sukūrusio asmens vardas, pavardė ir pareigos</b>	Renatas Pocius, Tarybos pirmininkas
<b>Sertifikatas išduotas</b>	RENATAS POCIUS, Valstybinė energetikos reguliavimo taryba LT
<b>Parašo sukūrimo data ir laikas</b>	2025-06-27 15:09:29 (GMT+03:00)
<b>Parašo formatas</b>	XAdES-T
<b>Laiko žymoje nurodytas laikas</b>	2025-06-27 15:09:30 (GMT+03:00)
<b>Informacija apie sertifikavimo paslaugų teikėją</b>	ADIC CA ECC, Asmens dokumentu israsymo centras prie LR VRM LT
<b>Sertifikato galiojimo laikas</b>	2024-06-13 12:31:45 – 2028-06-12 12:31:45
<b>Informacija apie būdus, naudotus metaduomenų vientisumui užtikrinti</b>	"Registravimas" paskirties metaduomenų vientisumas užtikrintas naudojant "RCSC IssuingCA-2, VI Registru Centras - i.k. 124110246 LT" išduotą sertifikatą "Dokumentų valdymo sistema Avilys, Valstybinė energetikos reguliavimo taryba, į.k.188706554 LT", sertifikatas galioja nuo 2023-05-24 14:50:51 iki 2026-05-23 14:50:51
<b>Pagrindinio dokumento priedų skaičius</b>	–
<b>Pagrindinio dokumento priedamų dokumentų skaičius</b>	–
<b>Priedamo dokumento sudarytojas (-ai)</b>	–
<b>Priedamo dokumento pavadinimas (antraštė)</b>	–
<b>Priedamo dokumento registracijos data ir numeris</b>	–
<b>Programinės įrangos, kuria naudojantis sudarytas elektroninis dokumentas, pavadinimas</b>	Dokumentų valdymo sistema Avilys, versija 3.5.76.1
<b>Informacija apie elektroninio dokumento ir elektroninio (-ių) parašo (-ų) tikrinimą (tikrinimo data)</b>	Atitinka specifikacijos keliamus reikalavimus. Visi dokumente esantys elektroniniai parašai galioja (2025-06-27 16:26:00)
<b>Paieškos nuoroda</b>	–
<b>Papildomi metaduomenys</b>	Nuorašą suformavo 2025-06-27 16:26:00 Dokumentų valdymo sistema Avilys

**VALSTYBINĖS ENERGETIKOS REGULIAVIMO TARYBOS  
DUOMENŲ ANALIZĖS IR VERTINIMO DEPARTAMENTO  
INVESTICIJŲ SKYRIUS**

Teikti Tarybos posėdžiui

2025-

**PAŽYMA  
DĖL UAB GREN JONIŠKIS 2023–2024 METŲ INVESTICIJŲ**

2025 m. d. Nr. O5E-  
Vilnius

Lietuvos Respublikos energetikos įstatymo 15 straipsnio 3 dalyje numatyta, kad energetikos įmonės, besiverčiančios veikla, kurios kainos yra reguliuojamos, numatomas investicijas turi derinti su Valstybine energetikos reguliavimo taryba (toliau – Taryba). Jeigu šios energetikos įmonių investicijos nėra suderintos su Taryba, jos negali būti pripažintos pagrįstomis valstybės reguliuojamoms kainoms peržiūrėti.

UAB Gren Joniškis (toliau – Bendrovė) 2025 m. sausio 8 d. raštu Nr. (1.5)S-05 „Dėl Bendrovės 2023 m. ir 2024 m. investicijų derinimo“ Tarybai pateikė derinti 2023–2024 metais atliktas investicijas. Bendrovė 2025 m. gegužės 5 d. el. paštu (reg. Nr. R1-6815) ir 2025 m. gegužės 14 d. el. paštu (reg. Nr. R1-7427) pateikė papildomą informaciją pateiktoms investicijoms pagrįsti. Investicijos pateiktos derinti vadovaujantis Lietuvos Respublikos šilumos ūkio įstatymo 35 straipsniu, pagal kurį investicijos yra derinamos su savivaldybės institucija ir (ar) Taryba. Teikiamos derinti investicijos yra suderintos Joniškio rajono savivaldybės tarybos 2024 m. gruodžio 19 d. sprendimu Nr. T-228 „Dėl Joniškio rajono savivaldybės tarybos 2021 m. liepos 1 d. sprendimo Nr. T-132 „Dėl uždarosios akcinės bendrovės „Gren Joniškis“ 2021–2026 metų investicijų suderinimo“ pakeitimo“.

Investicijos pateiktos derinti vadovaujantis Šilumos tiekėjų, nepriklausomų šilumos gamintojų, geriamojo vandens tiekėjų ir nuotekų tvarkytojų, paviršinių nuotekų tvarkytojų investicijų vertinimo ir derinimo Valstybinėje energetikos reguliavimo taryboje tvarkos aprašo, patvirtinto Tarybos 2019 m. balandžio 1 d. nutarimu Nr. O3E-93 „Dėl Šilumos tiekėjų, nepriklausomų šilumos gamintojų, geriamojo vandens tiekėjų ir nuotekų tvarkytojų, paviršinių nuotekų tvarkytojų investicijų vertinimo ir derinimo Valstybinėje energetikos reguliavimo taryboje tvarkos aprašo patvirtinimo“ (toliau – Tvarkos aprašas), 11 punktu, kuriame numatyta, kad įmonės parengia ir pateikia Tarybai suderinti planuojamo laikotarpio investicijas bei per ataskaitinį laikotarpį atliktas investicijas.

Bendrovės pateiktų Tarybai derinti 2023–2024 metų investicijų nagrinėtinų investicijų suma yra 109,21 tūkst. Eur.

### **1. Investicijų derinimas**

Tvarkos aprašo 11 punkte numatyta, kad faktiškai įvykdytos ir planuojamos investicijos Tarybai teikiamos derinti vienu metu vieną kartą per metus prieš 3 mėnesius iki vėliausio reguliuojamų kainų artimiausio planuojamo koregavimo ar nustatymo duomenų pateikimo termino. Bendrovės pateiktos Tarybai derinti 2023–2024 m. investicijų nagrinėtinų ir derintinos sumos yra parodytos 1 lentelėje.

1 lentelė. Bendrovės pateiktų Tarybai derinti 2023–2024 m. investicijų nagrinėtinos ir derintinos sumos

Inv. Nr.	Investicijų pavadinimas	2023 m. investicijų suma, tūkst. Eur	2024 m. investicijų suma, tūkst. Eur	Suma iš viso, tūkst. Eur	Siūloma derinti suma, tūkst. Eur
1.	Naujų šilumos vartotojų, Žemaičių 1B prijungimas prie CŠT	25,37	0,00	25,37	25,37
2.	Žagarės katilinės biokuro katilo dūminių vamzdžių keitimo darbai	12,54	0,00	12,54	12,54
3.	Centrinės katilinės kiemo asfaltuotos dangos rekonstrukcija	0,00	14,77	14,77	14,77
4.	Šilumos apskaitos prietaisų rodmenų nuskaitymo programos keitimas Šilumos apskaitos prietaisų rodmenų nuskaitymo įrangos atnaujinimas	0,00	18,20	18,20	18,20
5.	Katilinės valdymo automatikos skydo keitimas	0,00	13,90	13,90	13,90
6.	Centrinės katilinės biokuro sandėlio rekonstrukcija	0,00	11,09	11,09	11,09
Iš viso:		37,91	57,95	95,86	95,86

Taip pat, vadovaujantis Tvarkos aprašo 6.1.2 papunkčiu, Bendrovė pateikė bendrai derinamų investicijų sąrašą, kurį sudaro investicijos, kurių vertė neviršija 5 tūkst. Eur.

2 lentelė. Bendrovės pateiktų Tarybai derinti 2024 m. bendrai derinamų investicijų sąrašas

Inv. Nr.	Investicijų pavadinimas	2024 m. investicijų suma, tūkst. Eur	Siūloma derinti suma, tūkst. Eur
1.	Automatinių vandens minkštinimo filtrų keitimas	2,72	2,72
2.	Apskaitos prietaisų šilumos punktuose keitimas	4,41	4,41
3.	Oro kondicionavimo sistemos įrengimas administraciniame pastate	3,74	3,74
4.	Pakluonių biokuro katilinės apsaugos sistemos rekonstrukcija	2,49	2,49
Iš viso:		13,36	13,36

Investicijos (1 lentelės Nr. 1, 3 ir 4) viršija ribinę sumą<sup>1</sup> (Bendrovės 9 proc. nuo metinės į šilumos kainą įskaičiuotos nusidėvėjimo sumos sudaro 14,43 tūkst. Eur), numatytą Tvarkos aprašo 6.1.1.2 papunktyje, tačiau neviršija Tvarkos aprašo 6.1.1.1 papunktyje numatytos 1,5 mln. Eur ribos. Investicijos (1 lentelės Nr. 2, 5, 6) yra mažesnės nei ribinė suma, apibrėžta Tvarkos aprašo 6.1.1.2 papunktyje, tačiau didesnė už Tvarkos aprašo 6.1.2 papunktyje numatytą 5 tūkst. Eur ribą. Investicijos (2 lentelės Nr. 1–4) yra mažesnės nei ribinė suma, apibrėžta Tvarkos aprašo 6.1.1.2

<sup>1</sup> Ribinė suma Šilumos įmonėms, aptarnaujančioms daugiau nei 40 tūkstančių vartotojų, yra ne mažiau kaip 0,3 mln. Eur, likusioms Šilumos įmonėms – 9 proc. nuo įmonės metinės į šilumos kainą įskaičiuotos nusidėvėjimo sumos.

papunktyje, bei mažesnė už Tvarkos aprašo 6.1.2 papunktyje numatytą 5 tūkst. Eur ribą. Bendrovės pateiktas šių investicijų aprašymas atitinka Tvarkos aprašo 8 punkte numatytus reikalavimus.

Visos derinti teikiamos investicijos finansuojamos Bendrovės nuosavomis lėšomis.

### **Investicija 1 lentelės Nr. 1. Naujų šilumos vartotojų, Žemaičių g. 1B prijungimas prie CŠT.**

Atsižvelgiant į 2023 m. sausio 25 d. gautus dviejų vartotojų prašymus prijungti jų nuosavybėje esančias patalpas pastate, adresu Žemaičių g. 1B Joniškis, prie centralizuotų šilumos tiekimo tinklų, 2023 m. buvo numatytas naujos termofikacinių tinklų atkarpos įrengimas prijungiant pastatą prie Centrinės katilinės šilumos tiekimo tinklų.

Prie centrinių šilumos tinklų prijungiamas pastatas, Joniškio rajono savivaldybės tarybos 2012 m. gruodžio 18 d. sprendimu Nr. T-228 patvirtintame Joniškio rajono šilumos ūkio specialiajame plane yra įtrauktas į Joniškio miesto centrinės dalies centralizuoto aprūpinimo šilumą zoną Nr. C4. Remiantis šiuo planu, buvo numatyta tinklų prijungimo tašku pasirinkti termofikacinių tinklų atšaką į VŠĮ „Joniškio psichikos sveikatos centras“, adresu Žemaičių g. 1A, Joniškėje. 2023 m. įrengtos naujos trasos ilgis – 33,10 m.

Prie centrinių šilumos tinklų prijungus numatytas patalpas planuojama, kad bus suvartojama apie 30 MWh šilumos energijos per metus. Taip pat numatoma, kad dėl naujų vartotojų šilumos suvartojimo padidėjimo šilumos tiekimo pastoviosios sąnaudos likusiems centralizuoto šilumos tiekimo vartotojams sumažės 2,50 tūkst. Eur per metus.

### **Investicija 1 lentelės Nr. 2. Žagarės katilinės biokuro katilo dūminių vamzdžių keitimo darbai.**

Dėl susidėvėjimo ir dažnų avarių 2023 m. buvo nuspręsta renovuoti Žagarės katilinės biokuro vandens šildymo katilą, pakeičiant į naujus susidėvėjusius katilo dūmų vamzdžius.

Žagarės katilinėje, 0,72 MW galios biokuro katilas *Kalvis-720M* yra eksploatuojamas nuo 2015 m. Per šį laiką katilinės įranga buvo eksploatuojama nustatytais režimais – be nukrypimų, įrangos priežiūra buvo vykdoma laikantis nurodomų reikalavimų, šilumos gamybos procese naudojamos SM2 tipo medienos skiedros. Nepaisant tinkamos priežiūros ir numatyto nusidėvėjimo normatyvo, 2022 m. kovo mėn. buvo užfiksuotas vienas, o tų pačių metų gruodžio mėn. – dar du šilumnešio nuotėkiai apatinėje katilo išmetamųjų dūmų trakto dalyje. Tuo metu, gedimai įvyko dėl prakiurusių katilo vamzdžių, kurie buvo užaklinti siekiant išvengti avarių pasikartojimo rizikos.

Neatsižvelgiant į pašalintus trūkumus, 2023 m. vasario mėn. vamzdžių avarija pasikartojė. Vertinant katilui nustatytą nusidėvėjimo normatyvą bei avarių dažnumą buvo nuspręsta, kad vamzdynas yra susidėvėjęs anksčiau laiko, todėl laikinai yra netinkamas tolesnei eksploatacijai.

Atlikus preliminarią katilo techninės būklės apžiūrą, buvo nustatyti katilo metalinių konstrukcijų korozijos židiniai, kuriuose metalo konstrukcijų storis buvo sumažėjęs iki 2 mm. Siekiant pašalinti šiuos trūkumus, buvo reikalinga atlikti papildomus katilo remonto darbus keičiant korozijos židiniuose esančias konstrukcijas naujais plieno lakštais. Vamzdžių remonto metu buvo demontuoti susidėvėję bei pakeisti į 89 vnt. naujų katilo vamzdžių bei papildomai buvo pakeistos 3 vnt. vamzdžio rėtinių.

### **Investicija 1 lentelės Nr. 3. Centrinės katilinės kiemo asfaltuotos dangos rekonstrukcija.**

Bendrovė nurodo, kad 2021 m. buvo suplanuota centrinės katilinės kiemo asfaltuotos dangos rekonstrukcija. Įvertinus kiemo asfaltuotos dangos būklę bei atsižvelgiant į reikalingo pagrindo paruošimo ploto apimtį buvo numatyta išasfaltuoti 150 m<sup>2</sup> kiemo dangos.

Ši investicija 2021 m. liepos 1 d. sprendimu Nr. T-132 buvo patvirtinta Joniškio rajono savivaldybės tarybos. Tvirtinimo savivaldybės taryboje metu, patvirtinta investicijos suma – 10,00 tūkst. Eur. Tais pačiais 2021 metais, vykdam termofikacinių tinklų hidraulinius bandymus atkarpoje nuo UAB Gren Joniškis Centrinės katilinės iki įmonės administracinio pastato adresu Bažnyčios g. 4, Joniškėje buvo nustatytas šilumnešio nuotėkis. Likviduojant avarinę situaciją teko išardyti apie

90 m<sup>2</sup> kiemo asfalto dangos bei keičiant vamzdynus buvo iškastas gruntas. Vykdamas teritorijos atstatymo darbus buvo atstatyta danga, užpilant iškastą tranšėją dolomito skalda.

Nepaisant vykdomų atstatymo darbų, katilinės eksploatacijos metu sunkusis autotransportas, pristatantis medienos skiedrą į katilinės biokuro sandėlį, toliau naudojo katilinės kiemo infrastruktūrą, kurios būklė nuo 2021 metų vis prastėjo. Atsižvelgiant į tai, prieš atliekant kiemo dangos rekonstrukciją ir viešųjų pirkimų procedūras buvo iš naujo įvertinti remontuoti kiemo dangos plotai. Nustatant faktinę numatomą darbų apimtį, dėl prastos kelio dangos prie numatytų darbų buvo papildomai pridėtas termofikacinių tinklų ruožo plotas. Įvertinus tai, pasiūlymų teikimų metu bendras nustatytas rekonstruojamos dangos plotas išaugo ir siekė – 340 m<sup>2</sup> bei, vertinant iš rangovų gautus pasiūlymus, mažiausia nustatyta pasiūlyta kaina siekė – 12,00 tūkst. Eur. Remiantis ja, buvo sudaryta preliminarinė darbų atlikimo sutartis.

Vykdamas pagal sutartį numatytus darbus bei atliekant kiemo senos dangos frezavimo darbus buvo nustatytas poreikis nenumatytiems papildomiems darbams dėl susidėvėjusios kiemo dangos ruožų, kuriuos buvo būtina perasfaltuoti siekiant išlaikyti bendrą naujai klojamos dangos kokybę. Atsižvelgiant į šias korekcijas, galutinė investicijos darbų apimtis siekė – 409 m<sup>2</sup> arba 14,80 tūkst. Eur, įtraukiant transporto nuomos kaštus seno asfalto išgabenimui.

Vadovaujantis Valstybinės kainų ir energetikos kontrolės komisijos „Šilumos tiekėjų, nepriklausomų šilumos gamintojų, geriamojo vandens tiekėjų ir nuotekų tvarkytojų, paviršinių nuotekų tvarkytojų investicijų vertinimo ir derinimo Valstybinėje energetikos reguliavimo taryboje tvarkos aprašo“ V skyriaus 32 punkto nuostatomis, investicija iš naujo teikiama derinimui su savivaldybės institucija, nes investicijos vertė po viešųjų pirkimų procedūros padidėjo daugiau kaip 10 proc.

Įgyvendintos investicijos vertė – 14,80 tūkst. Eur. Investicija baigta įgyvendinti 2024 m. rugsėjo 30 d. Įgyvendinus investiciją planuojama, kad sumažės kiemo dangos einamojo remonto sąnaudos – 4,00 tūkst. Eur per metus.

#### **Investicija 1 lentelės Nr. 4. Šilumos apskaitos prietaisų rodmenų nuskaitymo programos keitimas.**

Atliekant šilumos punktų apskaitos prietaisų modernizaciją, atnaujinti prietaisai tapo nebesuderinami su iki šiol naudota duomenų surinkimo ir perdavimo sistema *Concordia* bei jos infrastruktūra, todėl buvo nuspręsta sistemą programiškai atnaujinti bei įrengti belaidžius duomenų perdavimo įrenginius.

Anksčiau naudota duomenų surinkimo ir perdavimo sistema, duomenis iš vartotojų šilumos apskaitos prietaisų požeminiais kabeliais, naudojant *M-BUS* protokolo tipo įrenginius, perduodavo į duomenų rinkimo valdiklį, esantį įmonės administraciniame pastate. Duomenų perdavimui naudoti požeminiai kabeliai buvo eksploatuojami nuo 2010 m., kuomet jie buvo įrengti renovuojant šilumos tinklus. Per šį laikotarpį duomenų perdavimo tinklai ne kartą buvo pažeisti bei nutrūkę dėl klimatologinių sąlygų pokyčių ir žemės kasimo darbų nutiestų kabelių atkarpose, kas yra lėmę ir nutrūkusį šilumos punkto apskaitos duomenų perdavimą. Sugadinta grandinė buvo sunkiai pataisoma, o kartais tai padaryti būdavo nebeįmanoma.

Sprendžiant susidariusią problemą, su atnaujinama sistema nebesuderinami vartotojų šilumos punktuose buvę šilumos apskaitos prietaisai buvo keičiami į 19 vnt. *MULTICAL 603-UF* tipo įrenginių, kurie turi galimybę perduoti duomenis į duomenų rinkimo platformą *Concordia*. Papildomai, buvo įrengti 44 vnt. belaidžių *NBioT* tipo duomenų perdavimo įrenginių, įrengtas koncentratorius ir atlikti platformos *Concordia* programiniai pakeitimai, į sistemą įtraukiant naujus vartotojus.

Ši investicija buvo įgyvendinta pilnai ir įvesta į eksploataciją 2024 m. spalio 1 d.

#### **Investicija 1 lentelės Nr. 5. Katilinės valdymo automatikos skydo keitimas.**

Siekiant išvengti galimų avarinių situacijų, prastovų ir siekiant užtikrinti patikimą katilinės šilumos gamybos procesą ateityje, Žagarės katilinėje 2023 m. buvo pakeistas susidėvėjęs katilinės valdymo automatikos skydas.

Keičiamas valdymo automatikos skydas Bendrovėje buvo eksploatuojamas nuo 2005 metų. Naujų šio tipo valdiklių gamyba buvo nutraukta 2012 m., todėl įvykus gedimams nebuvo galimybės jį pakeisti analogišku įrenginiu. Taip pat, dėl amžiaus bei technologinių valdymo procesų algoritmo programavimo skirtumų, iki šiol eksploatuoto valdiklio programinė įranga buvo nebesuderinama su naujai į eksploataciją įvedamais valdikliais.

Atsižvelgiant į esančią situaciją, 2024 m. rugsėjo 15 d. į eksploataciją buvo įvestas naujas katilinės valdymo automatikos skydas *VAS-KAT*. Atliktos investicijos vertė – 13,90 tūkst. Eur.

### **Investicija 1 lentelės Nr. 6. Centrinės katilinės biokuro sandėlio rekonstrukcija.**

2023–2024 metų šildymo sezono metu Jonišio Centrinės katilinės biokuro sandėlyje įvykus statybinės konstrukcijos avarijai, buvo reikalinga atlikti šio sandėlio rekonstrukciją.

Joniškio Centrinėje katilinėje, esančioje adresu Bažnyčios g. 4 Joniškyje yra sumontuoti du vandens šildymo įrenginiai – 6,60 MW galios gamtinių dujų katilas bei 2,00 MW galios biokuro katilas. Biokuro katilui šalia katilinės pastato yra pastatytas biokuro sandėlis, iš kurio judančių grindų ir transporterių pagalba biokuras yra tiekiamas biokuro katilui šilumai gaminti. Šiame sandėlyje yra sumontuoti trys hidrauliniiais cilindrais valdomi skreperiai, kuriuos judinant virš jų esantis biokuras yra patiekiamas į transporterių skyrių. Sandėliuojamas biokuras gali sudaryti apie 0,20 tūkst. m<sup>3</sup> arba iki 70 t svorio. Vykdam darbus tokiomis sąlygomis, sandėlyje esantys įrengimai neatlaiko susidariusios apkrovos ir tai lemia juos laikančių konstrukcijų trūkinėjimus.

2023–2024 metų šildymo sezono pradžioje, vykdam darbus nutrūko centrinio skreperio konstrukcija. Bandymas remontuoti ją suvirinant siekiamo rezultato nedavė. Atsižvelgiant į susidariusią situaciją ir siekiant, kad šilumos gamybos procesas būtų patikimas, sklandus ir vykėtų nenutrūkstamu ciklu, nuspręsta sustiprinti biokuro sandėlio judančių grindų konstrukcijų dalis sumontuojant naują biokuro sandėlio skreperį, atnaujinant visas 26 vnt. judančių grindų dalies laikančiųjų konstrukcijų dalių bei restauruojant hidraulinę konstrukcijos dalį. Tokiu būdu sustiprinus biokuro sandėlio judančių grindų konstrukciją bus išvengta prastovų ir remonto kaštų bei užtikrinama patikima šilumos gamyba ir jos tiekimas vartotojams.

### **Investicija 2 lentelės Nr. 1. Automatinių vandens minkštinimo filtrų keitimas.**

Siekiant atitikti Elektrinių ir elektros tinklų eksploatavimo taisyklių 11 skyriuje „Šiluminių elektrinių, katilinių ir šilumos tinklų vandens ruošimas ir vandens chemijos režimas“ (Žin., 2002, Nr. 6-252; 2004, Nr. 8-207) nurodytus termofikacinio vandens, esančio šilumos tiekimo sistemose, kokybės reikalavimus, 2024 m. Centrinėje, esančioje Bažnyčios g. 4, Joniškyje, Melioratorių – Melioratorių a. 15, Joniškyje ir Žagarės – Jaunimo g. 2A, Žagarėje, Jonišio raj. katilinėse buvo keičiami termofikaciniai vandens cheminio paruošimo įrenginiai.

Vandens minkštinimo įrenginiai yra naudojami miesto vandentiekio vandens paruošimui cheminiu būdu pagal šildymo įrangos gamintojų nustatytus reikalavimus, kuris vėliau yra naudojamas šilumos gamybos procesui. Centrinės ir Melioratorių katilinėse šie vandens paruošimo įrenginiai yra eksploatuojami nuo 2002 m., o Žagarės katilinėje – nuo 2005 m. Tokio tipo vandens paruošimo įrenginiai yra nebegaminami ir negali atlikti savo funkcijų automatinio režimu. Taip pat, įrenginiai yra susidėvėję bei pakeisti jų mechaninę dalį nėra galimybių.

### **Investicija 2 lentelės Nr. 2. Apskaitos prietaisų šilumos punktuose keitimas.**

Remiantis Bendrovės investicijų programa bei ilgalaikiais planais, 2024 m. buvo numatyta Bendrovėje atlikti šilumos apskaitos prietaisų patikrinimą. Jo metu, patikrinimai buvo suplanuoti Centrinėje ir Pakluonių katilinėse.

Atliekant patikrinimus, minėtose katilinėse neatitikimų nustatyta nebuvo, tačiau jose esantys šilumos apskaitos prietaisai buvo eksploatuojami nuo 2005 m. ir atsižvelgiant į faktą, kad šie įrenginiai buvo seno modelio kilo didelė tikimybė, kad patikrinimų metu ateityje jie nebeatitiks keliamų reikalavimų. Siekiant išvengti galimų nesklandumų, buvę senieji apskaitos prietaisai buvo keičiami į naujus *Kamstrup Multical MC603* tipo skaitiklius: 1 vnt.  $Q_n=25,00$  m<sup>3</sup>/h ir 2 vnt.  $Q_n=40,0$  m<sup>3</sup>/h.

### **Investicija 2 lentelės Nr. 3. Oro kondicionavimo sistemos įrengimas administraciniame pastate.**

Siekiant užtikrinti Lietuvos higienos normą HN 69:2003 „Šiluminis komfortas ir pakankama šiluminė aplinka darbo patalpose. Parametrų norminės vertės ir matavimo reikalavimai“ atitinkančius patalpų oro temperatūros normos reikalavimus bei atstatyti ergonominę darbo aplinką, UAB Gren Joniškis“ administraciniame pastate, esančiame adresu Bažnyčios g. 4, Joniškyje buvo nuspręsta įrengti oro kondicionavimo sistemą vietoje anksčiau naudotų atskirų kondicionierių.

Bendrovės administracinis pastatas yra statytas apie 1980 m. Pastate yra įrengtos administracijos, gamybinio ir inžinerinio personalo, realizacijos skyriaus bei kitos patalpos, kuriose pastoviai dirba apie 10 darbuotojų. Šiose patalpose taip pat yra aptarnaujami vartotojai, vyksta mokymai, seminarai, susitikimai bei Bendrovės posėdžiai.

Iki šiol, šiltuoju metų laiku septynios pastato patalpos buvo vėsinamos atskirais prie kiekvieno kabineto sumontuotais kondicionavimo įrenginiais, su papildomais įrengimų blokais ant pastato išorinės sienos. Šie įrenginiai yra eksploatuojami daugiau kaip 13 metų ir yra laikomi susidėvėjusiais. Taip pat, dėl atsirandančių gedimų patiriamos papildomos išlaidos bei dėl amžiaus šios sistemos nebeatitinka aplinkosauginių reikalavimų.

Kita dalis patalpų buvo vėsinamos 2017 m. įrengta *multi-split* tipo oro kondicionavimo sistema, kuri 2022 m. pastato renovacijos metu buvo išmontuota.

Atnaujinant oro kondicionavimo sistemas Bendrovės administraciniame pastate, susidėvėjusi atskirų *split* tipo blokų sistema buvo keičiama į vieną naują *multi-split* tipo oro kondicionavimo sistemą, kurios pajėgumas – 4 vidiniai blokai. Nauji vidiniai įrenginiai buvo montuojami keturiose pastato patalpose ir yra naudojami jų vėsinimui ar šildymui. Papildomai, buvo atstatoma buvusi *multisplit* tipo kondicionavimo sistema sumontuojant sistemos išorinį bloką, atnaujinant ir užpildant reagentu vidinės dalies vamzdyną bei patikrinant ir paleidžiant sistemą eksploataciniam darbui. Šios atstatytos sistemos pajėgumas – 3 vidiniai blokai.

### **Investicija 2 lentelės Nr. 4. Pakluonių biokuro katilinės apsaugos sistemos rekonstrukcija.**

Siekiant išvengti gaisrinių situacijų, vagysčių, įsilaužimo ar vandalizmo atvejų, 2024 m. Pakluonių biokuro katilinėje, esančioje adresu Pakluonių g. 57E, Joniškyje buvo rekonstruota priešgaisrinė ir vaizdo stebėjimo apsaugos sistema.

Iki šiol eksploatuota priešgaisrinė signalizacija ir vaizdo stebėjimo sistemos įrenginiai buvo sumontuoti 2013 m. Atsižvelgiant į sistemos amžių bei tai, kad sistema yra sumontuota katilinėje, kurios patalpose dažnai yra daugiau dūmų ir kietųjų dalelių užterštumo, neremontuojami sistemos davikliai buvo nešvarūs ir priešgaisrinė signalizacija neveikė patikimai. Taip pat, dalis sistemos gaisro detektorių veikdavo klaidingai įsijungdami savaime, o kai kurie – neveikė visai. Vaizdo stebėjimo kamerų raiška neleido patikimai stebėti Pakluonių katilinės teritorijos elementų, kameros taip pat buvo pasenusios, o viena iš jų – neveikė visai.

Susidėvėjusią ir neveikiančią įrangą teko keisti į 3 vnt. naujų optinių dūmų barjerų bei 3 vnt. naujų vaizdo stebėjimo kamerų. 2024 m. atnaujinta įranga užtikrina patikimą ir saugų šilumos gamybos procesą.

## **2. Investicinių projektų derinimas ir vertinimas**

Investicinių projektų derinimas apibrėžtas Tvarkos aprašo III ir IV skyriuose. Vadovaujantis Tvarkos aprašo V skyriumi, Taryba, vertindama investicijų projektą, atsižvelgia į investicijos dydį ir į tai, ar įgyvendinant investicijas bus užtikrintas pakankamas energetikos įmonės finansinis pajėgumas. Taryba, priklausomai nuo investicijos dydžio bei pirminės paskirties, vertina investicijų projektą atsižvelgdama į projekto socialinius, sistemos saugumo ir tiekimo patikimumo aspektus, finansinį projekto pagrindimą ir ekonominį projekto įvertinimą.

Pagal pirminę investicijų paskirtį, investicijos priskiriamos:

- 1) Investicijos 1 lentelės Nr. 2, 3 ir 6 bei 2 lentelės Nr. 1 ir 4 – pagal Aprašo 36.1 papunktį, tai yra investicijos saugumui ir tiekimo patikimumui užtikrinti;
- 2) Investicija 1 lentelės Nr. 1 – pagal Aprašo 36.2 papunktį, tai yra investicija į sistemų plėtrą;
- 3) Investicijos 1 lentelės Nr. 4, 5 bei 2 lentelės Nr. 2, 3 – pagal Aprašo 36.3 papunktį, tai yra investicijos esamų sistemų atnaujinimui.

Investicijos vertinamos, atsižvelgiant į Aprašo 1 priedo lentelę „Energetikos įmonės investicijų vertinimo kriterijai“ (toliau – Lentelė).

Bendrovės bendrasis finansinio pajėgumo rodiklis balais, suskaičiuotas vadovaujantis Ūkio subjektų technologinio, finansinio ir vadybinio pajėgumo įvertinimo tvarkos aprašu, patvirtintu Tarybos 2009 m. sausio 29 d. nutarimu Nr. O3-6 „Dėl Ūkio subjektų technologinio, finansinio ir vadybinio pajėgumo įvertinimo tvarkos aprašo patvirtinimo“, yra 3,50 – tai yra daugiau už Tarybos 2024 m. birželio 26 d. nutarimo Nr. O3E-912 „Dėl 2023 metų normatyvinio finansinio pajėgumo rodiklio žemutinės reikšmės šilumos ūkio sektoriuje nustatymo“ nustatytą ribinę (žemutinę) reikšmę (2,02 balo) šilumos ūkio sektoriui. Bendrovės finansinis pajėgumas vertinamas kaip pakankamas.

### 2.1. Investicijų 1 lentelės Nr. 1–6 ir 2 lentelės Nr. 1–4 vertinimas

Socialinė, sistemos saugumo ir tiekimo patikimumo užtikrinimo nauda – investicijos 1 lentelės Nr. 1–6 ir 2 lentelės Nr. 1–4 vertinamos kaip būtinos šilumos tiekimo veikloje naudojamo turto atnaujinimui, tiekimo saugumui, patikimumui užtikrinti bei licencijuojamai šilumos tiekimo veiklai vykdyti. Investicijų preliminarus poveikis šilumos kainai, suskaičiuotas vadovaujantis Šilumos kainų nustatymo metodika, patvirtinta Tarybos 2009 m. liepos 8 d. nutarimu Nr. O3-96 „Dėl Šilumos kainų nustatymo metodikos“, parodytas 3 ir 4 lentelėse.

3 lentelė. Investicijų 1 lentelės Nr. 1–6 preliminarus poveikis centralizuotai tiekiamos šilumos kainai

Metai		2025 m.	2026 m.	2027 m.	2028 m.	2029 m.	2025-2046 m. vidurkis
Poveikis šilumos kainai	ct/kWh	0,051	0,049	0,047	0,044	0,042	0,017

4 lentelė. Investicijų 2 lentelės Nr. 1–4 preliminarus poveikis centralizuotai tiekiamos šilumos kainai

Metai		2025 m.	2026 m.	2027 m.	2028 m.	2029 m.	2025-2031 m. vidurkis
Poveikis šilumos kainai	ct/kWh	0,017	0,016	0,015	0,015	0,014	0,013

Investicijos 1 lentelės Nr. 1–6 ir 2 lentelės Nr. 1–4 didina šilumos kainą, tačiau visos investicijos yra būtinos esamų sistemų atnaujinimui, tiekimo saugumui, patikimumui užtikrinti. Aprašo 39 punkte nurodyta, kad šios investicijos gali būti neefektyvios. Lentelėje nurodyta, kad šioms investicijoms finansinės vidinės gražos normos ir finansinės grynosios dabartinės vertės kriterijai nevertinami, todėl siūloma nagrinėjamas investicijas 1 lentelės Nr. 1–6 ir 2 lentelės Nr. 1–4 derinti.

### 3. Išvados

Vadovaujantis Energetikos įstatymo 15 straipsnio 3 dalimi ir Aprašu, siūloma pritarti Skyriaus pateiktam nutarimo projektui. Bendras siūlomų suderinti 2023-2024 metų investicijų preliminarus poveikis šilumos kainai yra parodytas 5 lentelėje.

5 lentelė. Bendras siūlomų suderinti investicijų poveikis centralizuotai tiekiamos šilumos kainai

Metai		2025 m.	2026 m.	2027 m.	2028 m.	2029 m.
Poveikis šilumos kainai	ct/kWh	0,068	0,065	0,062	0,059	0,055

PRIDEDAMA. Tarybos nutarimo „Dėl UAB „Gren Joniškis“ 2023–2024 metų investicijų“ projektas, 2 lapai.

Investicijų skyriaus vyriausiasis specialistas  
Jočys

Laurynas

Į posėdį kviečiami:

1. UAB Gren Joniškis atstovai;
2. Joniškio rajono savivaldybės administracijos atstovai.

## VALSTYBINĖ ENERGETIKOS REGULIAVIMO TARYBA

## NUTARIMAS

## DĖL UAB GREN JONIŠKIS 2023–2024 METŲ INVESTICIJŲ

2025 m. d. Nr. O3E-  
Vilnius

Vadovaudamasi Lietuvos Respublikos energetikos įstatymo 15 straipsnio 3 dalimi, Šilumos tiekėjų, nepriklausomų šilumos gamintojų, geriamojo vandens tiekėjų ir nuotekų tvarkytojų, paviršinių nuotekų tvarkytojų investicijų vertinimo ir derinimo Valstybinėje energetikos reguliavimo taryboje tvarkos aprašu, patvirtintu Valstybinės energetikos reguliavimo tarybos 2019 m. balandžio 1 d. nutarimu Nr. O3E-93 „Dėl Šilumos tiekėjų, nepriklausomų šilumos gamintojų, geriamojo vandens tiekėjų ir nuotekų tvarkytojų, paviršinių nuotekų tvarkytojų investicijų vertinimo ir derinimo Valstybinėje energetikos reguliavimo taryboje tvarkos aprašo patvirtinimo“, įvertinusi UAB Gren Joniškis 2025 m. sausio 8 d. raštu Nr. (1.5)S-05 „Dėl Bendrovės 2023 m. ir 2024 m. investicijų derinimo“ pateiktą prašymą, 2025 m. gegužės 5 d. el. paštu (reg. Nr. R1-6815) ir 2025 m. gegužės 14 d. el. paštu (reg. Nr. R1-7427) pateiktą papildomą informaciją, Joniškio rajono savivaldybės tarybos 2024 m. gruodžio 19 d. sprendimą Nr. T-228 „Dėl Joniškio rajono savivaldybės tarybos 2021 m. liepos 1 d. sprendimo Nr. T-132 „Dėl uždarnosios akcinės bendrovės „Gren Joniškis“ 2021–2026 metų investicijų suderinimo“ pakeitimo“ bei atsižvelgdama į Valstybinės energetikos reguliavimo tarybos Duomenų analizės ir vertinimo departamento Investicijų skyriaus 2025 m. d. pažymą Nr. O5E- „Dėl UAB Gren Joniškis 2023–2024 metų investicijų“, Valstybinė energetikos reguliavimo taryba n u t a r i a:

1. Derinti UAB Gren Joniškis 2023–2024 metų investicijas:

1 lentelė. UAB Gren Joniškis 2023–2024 metų investicijos

Inv. Nr.	Investicijų pavadinimas	2023 m. investicijų suma, tūkst. Eur	2024 m. investicijų suma, tūkst. Eur	Suma iš viso, tūkst. Eur:
1.	Naujų šilumos vartotojų, Žemaičių 1B prijungimas prie CŠT	25,37	0,00	25,37
2.	Žagarės katilinės biokuro katilo dūminių vamzdžių keitimo darbai	12,54	0,00	12,54
3.	Centrinės katilinės kiemo asfaltuotos dangos rekonstrukcija	0,00	14,77	14,77
4.	Šilumos apskaitos prietaisų rodmenų nuskaitymo programos keitimas Šilumos apskaitos prietaisų rodmenų nuskaitymo įrangos atnaujinimas	0,00	18,20	18,20
5.	Katilinės valdymo automatikos skydo keitimas	0,00	13,90	13,90
6.	Centrinės katilinės biokuro sandėlio rekonstrukcija	0,00	11,09	11,09
Iš viso:		37,91	57,95	95,86

2 lentelė. UAB Gren Joniškis 2024 metų bendrai derinamų investicijų sąrašas

Inv. Nr.	Investicijų pavadinimas	2024 m. investicijų suma, tūkst. Eur
1.	Automatinių vandens minkštinimo filtrų keitimas	2,72
2.	Apskaitos prietaisų šilumos punktuose keitimas	4,41
3.	Oro kondicionavimo sistemos įrengimas administraciniame pastate	3,74
4.	Pakluonių biokuro katilinės apsaugos sistemos rekonstrukcija	2,49
Iš viso:		13,36

2. Informuoti, kad šis nutarimas gali būti skundžiamas Lietuvos Respublikos administracinių bylų teisenos įstatymo nustatyta tvarka ir sąlygomis.

Pirmininkas

**DETALŪS METADUOMENYS**

<b>Dokumento sudarytojas (-ai)</b>	Valstybinė energetikos reguliavimo taryba 188706554, Verkių g. 25C-1, Vilnius
<b>Dokumento pavadinimas (antraštė)</b>	DĖL UAB „GREN JONIŠKIS“ 2023–2024 METŲ INVESTICIJŲ
<b>Dokumento registracijos data ir numeris</b>	2025-06-13 Nr. O5E-735
<b>Dokumento gavimo data ir dokumento gavimo registracijos numeris</b>	–
<b>Dokumento specifikacijos identifikavimo žymuo</b>	ADOC-V1.0
<b>Parašo paskirtis</b>	Pasirašymas
<b>Parašą sukūrusio asmens vardas, pavardė ir pareigos</b>	Laurynas Jočys, Vyr. specialistas, Investicijų skyrius
<b>Sertifikatas išduotas</b>	LAURYNAS JOČYS LT
<b>Parašo sukūrimo data ir laikas</b>	2025-06-13 10:11:21 (GMT+03:00)
<b>Parašo formatas</b>	XAdES-T
<b>Laiko žymoje nurodytas laikas</b>	2025-06-13 10:12:11 (GMT+03:00)
<b>Informacija apie sertifikavimo paslaugų teikėją</b>	SK ID Solutions EID-Q 2021E, SK ID Solutions AS EE
<b>Sertifikato galiojimo laikas</b>	2025-01-28 11:26:17 – 2030-01-28 23:59:59
<b>Informacija apie būdus, naudotus metaduomenų vientisumui užtikrinti</b>	"Registravimas" paskirties metaduomenų vientisumas užtikrintas naudojant "RCSC IssuingCA-2, VI Registru Centras - i.k. 124110246 LT" išduotą sertifikatą "Dokumentų valdymo sistema Avilys, Valstybinė energetikos reguliavimo taryba, į.k.188706554 LT", sertifikatas galioja nuo 2023-05-24 14:50:51 iki 2026-05-23 14:50:51
<b>Pagrindinio dokumento priedų skaičius</b>	1
<b>Pagrindinio dokumento priedamų dokumentų skaičius</b>	–
<b>Priedamo dokumento sudarytojas (-ai)</b>	–
<b>Priedamo dokumento pavadinimas (antraštė)</b>	–
<b>Priedamo dokumento registracijos data ir numeris</b>	–
<b>Programinės įrangos, kuria naudojantis sudarytas elektroninis dokumentas, pavadinimas</b>	Dokumentų valdymo sistema Avilys, versija 3.5.76.1
<b>Informacija apie elektroninio dokumento ir elektroninio (-ių) parašo (-ų) tikrinimą (tikrinimo data)</b>	Atitinka specifikacijos keliamus reikalavimus. Visi dokumente esantys elektroniniai parašai galioja (2025-06-13 11:59:58)
<b>Paieškos nuoroda</b>	–
<b>Papildomi metaduomenys</b>	Nuorašą suformavo 2025-06-13 11:59:58 Dokumentų valdymo sistema Avilys



**UAB GREN JONIŠKIS  
GENERALINIO DIREKTORIUS**

**ĮSAKYMAS  
DĖL REGULIUOJAMOS APSKAITOS ATSKYRIMO IR SĄNAUDŲ PASKIRSTYMO  
APRAŠO PATVIRTINIMO**

2025 m. gruodžio 31 d. Nr. V-14  
Joniškis

Vadovaujantis 2009 m. liepos 8 d. Valstybinės kainų ir energetikos kontrolės komisijos nutarimo O3-96 „Dėl šilumos kainų nustatymo metodikos“ aktualios redakcijos nuostatomis:

1. P r i p a ž i s t u netekusiu galios 2024 m. gruodžio 31 d. įsakymu Nr. V-18 UAB Gren Joniškis įsakymą „Dėl reguliuojamos apskaitos atskyrimo ir sąnaudų paskirstymo aprašo patvirtinimo“.
2. T v i r t i n u UAB Gren Joniškis reguliuojamos apskaitos (apskaitos atskyrimo ir sąnaudų paskirstymo) sistemos aprašą (pridedama)
3. P a v e d u įsakymo vykdymo kontrolę reguliuojamos veiklos ekspertei Ievai Norkienei.

Generalinis direktorius

Dainius Muižys

Reguliuojamos veiklos ekspertė  
Ieva Norkienė

---

(parašas, data)