

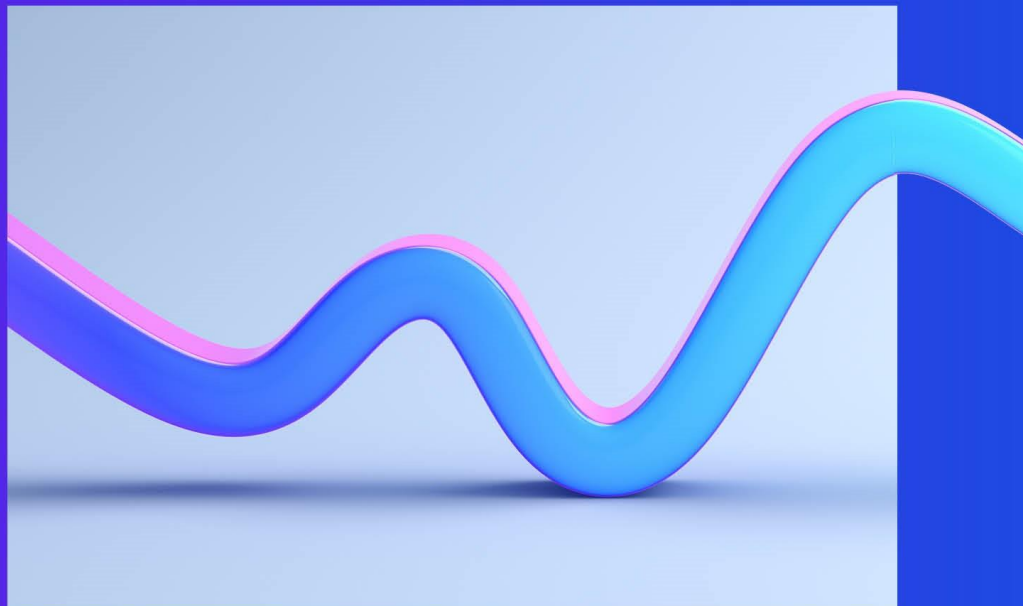

UAB Gren Švenčionys

Ataskaita apie faktinius pastebėjimus
už laikotarpį, pasibaigusį 2025 m. gruodžio 31 d.

„KPMG Baltics“, UAB
2026 m. gegužės 5 d.



Turinys

Ataskaita apie faktinius pastebėjimus	3
1. Pirminė ataskaitinio laikotarpio duomenų peržiūra (TU 9.1 p.p.).....	3
2. Ilgalaikio materialiojo ir nematerialiojo turto (IMNT) tikrinimas (TU 9.2 p.p.).....	4
3. Pajamų tikrinimas (TU 9.3 p.p.)	10
4. Darbo užmokesčio sąnaudų tikrinimas (TU 9.4 p.p.).....	13
5. Sąnaudų tikrinimas (TU 9.5 p.p.).....	13
6. Ataskaitų duomenų tikrinimas (TU 9.6 p.p.)	18
Priedas 1. 2025 m. Konsoliduota pelno (nuostolių) ataskaita	
Priedas 2. 2025 m. Ūkio subjekto ilgalaikio turto vertės ir nusidėvėjimo (amortizacijos) ataskaita	
Priedas 3. 2025 m. Ūkio subjekto veikloje patirtų sąnaudų grupių ir kategorijų (didžiosios knygos) ataskaita	
Priedas 4. 2025 m. Ūkio subjekto tiesioginių sąnaudų paskirstymo ataskaita	
Priedas 5. 2025 m. Ūkio subjekto netiesioginių sąnaudų pirminio paskirstymo vidinių veiklų grupėms ataskaita	
Priedas 6. 2025 m. Ūkio subjekto netiesioginių sąnaudų pagrindinių vidinių veiklų paskirstymo paslaugoms ataskaita	
Priedas 7. 2025 m. Ūkio subjekto bendrųjų sąnaudų paskirstymo ataskaita	
Priedas 8. 2025 m. Ūkio subjekto sąnaudų paskirstymo ataskaita	
Priedas 9. TU 3.1. Šilumos sektorius, darbo užmokesčio sąnaudų suvestinė	
Priedas 10. TU 3.2. Šilumos sektorius, sąnaudų grupavimo suvestinė	
Priedas 11. TU 3.3. Šilumos sektorius, nepaskirstomų sąnaudų suvestinė	
Priedas 12. TU 3.4. Šilumos sektorius, pirminio priskyrimo suvestinė	
Priedas 13. TU 3.5. Šilumos sektorius, paskirstymo kriterijų patikra	
Priedas 14. Įmonės patvirtinti punktai Vadovybės patvirtinimo laiške (ištrauka)	
Priedas 15. Reguliavimo apskaitos sistemos aprašas	
Priedas 16. Nutarimas dėl UAB Gren Švenčionys 2024 metų investicijų 2025-04-24 Nr. O3E-569	
Priedas 17. 2025 m. ir 2024 m. pajamų ir sąnaudų (pagal sąnaudų eilutes) palyginimas	

UAB Gren Švenčionys,
Valstybinei energetikos reguliavimo tarybai (toliau – Taryba)

Sutartų procedūrų ataskaita dėl UAB Gren Švenčionys reguliuojamos veiklos ataskaitų už laikotarpį, pasibaigusį 2025 m. gruodžio 31 d.

Mūsų ataskaita skirta vien tik suteikti informaciją Tarybai, kuri jai padėtų įvertinti, ar UAB Gren Švenčionys reguliuojamosios veiklos ataskaitose (2025-01-01 – 2025-12-31 laikotarpiui, parengtos 2026 m. gegužės 5 d.) teikiami duomenys atitinka Tarybos nustatytus reikalavimus, todėl ji gali būti netinkama naudoti kitais tikslais. Ši ataskaita skirta tik UAB Gren Švenčionys vadovybei ir Tarybai, todėl jos negali naudoti kitos šalys.

Taryba ir UAB Gren Švenčionys patvirtino, kad sutartos procedūros yra tinkamos užduoties tikslui pasiekti. UAB Gren Švenčionys yra atsakinga už jos reguliuojamosios veiklos ataskaitų atitiktį Tarybos nustatytiems reikalavimams.

Sutartų procedūrų užduotį atlikome pagal 4400-ąjį tarptautinį susijusių paslaugų standartą (TSPS) (persvarstyta) „Sutartų procedūrų užduotys“. Vykdydami sutartų procedūrų užduotį, atlikome procedūras, dėl kurių susitarėme su UAB Gren Švenčionys, ir teikiame pastebėjimus, kurie yra atliktų sutartų procedūrų faktiniai rezultatai. Mes neteikiame jokių pareiškimų dėl sutartų procedūrų tinkamumo.

Ši sutartų procedūrų užduotis nėra užtikrinimo užduotis, todėl nepareiškiamo nuomonės arba užtikrinimo išvados. Jei būtume atlikę papildomas procedūras, būtume galėję pastebėti kitų dalykų, apie kuriuos būtume pranešę.

Mes patvirtiname, kad laikėmės Tarptautinių apskaitos specialistų etikos standartų valdybos išleisto Tarptautinio apskaitos profesionalų etikos kodekso (įskaitant tarptautinius nepriklausomumo standartus) (toliau – TASESV kodeksas) ir TASESV kodekso 4A dalies nepriklausomumo reikalavimų.

Mūsų audito įmonė taiko 1-ąjį TKVS „Audito įmonių, atliekančių finansinių ataskaitų auditą ir peržiūras ar kitas užtikrinimo ir susijusių paslaugų užduotis, užduočių kokybės valdymas“ ir įgyvendina visapusišką kokybės valdymo sistemą, įskaitant dokumentuotas politikas ar procedūras dėl etikos reikalavimų, profesinių standartų, taikomų teisinių bei priežiūros reikalavimų laikymosi.

Mes atlikome toliau nurodytas procedūras, dėl kurių susitarėme su UAB Gren Švenčionys, ir teikiame savo pastebėjimus:

1. Pirminė ataskaitinio laikotarpio duomenų peržiūra (TU 9.1. p.p.)

1.1.1. Ataskaitinio ir praėjusio ataskaitinio laikotarpio duomenų palyginimas

Kiekvienos paslaugos lygmeniu palyginti ataskaitinio laikotarpio pajamas ir sąnaudas (pagal sąnaudų eilutes) su atitinkamais praėjusio ataskaitinio laikotarpio duomenimis.

KPMG Komentaras: Kiekvienos paslaugos lygmeniu palyginome 2025.01.01-2025.12.31 m. pajamas ir sąnaudas (pagal sąnaudų eilutes) su atitinkamais praėjusio 2024.01.01-2024.12.31 m. laikotarpio duomenimis. Įmonės paaiškinimai detalizuojantys visas reikšmingas (>20 proc.) pajamų ir sąnaudų pokyčių priežastis pateikiami 17 priede „2025 m. ir 2024 m. pajamų ir sąnaudų (pagal sąnaudų eilutes) palyginimas“.

2. Ilgalaikio materialiojo ir nematerialiojo turto (IMNT) tikrinimas (TU 9.2. p.p.)

2.1.1. RAS turto sąrašo pilnumo ir tikslumo patikrinimas

a) Patikrinti, ar bendra IMNT įsigijimo vertė, sukaupto ir metinio nusidėvėjimo suma bei kiekvienos nepaskirstomo turto kategorijos įsigijimo savikaina ataskaitinio laikotarpio RAS turto sąrašė sutampa su ataskaitinio laikotarpio RVA informacija.

KPMG Komentarai: Pagal Reguluojamosios veiklos ataskaitų patikros techninės užduoties 1 priedą procedūra įmonei netaikoma.

b) Patikrinti, ar materialiojo ir nematerialiojo turto įsigijimo savikaina ataskaitinio laikotarpio RAS turto sąrašė sutampa su buhalterinės apskaitos informacija. Šilumos sektoriaus Įmonių, kurios, vadovaudamosi šilumos sektoriaus Aprašo 15 punktu, RVA nurodo tik šilumos gamybai priskirtą IMNT arba jo dalį, atveju patikrinti, ar IMNT priskyrimas reguliuojamai veiklai (šilumos gamybai) atliktas laikantis Aprašo bei RAS aprašo nuostatų.

KPMG Komentarai: Neatitikimų nenustatyta.

c) Patikrinti, ar teisingai į RAS turto sąrašą perkelti ataskaitinio laikotarpio pradžios duomenys, ar jie sutampa su praėitų metų RAS turto sąrašo duomenimis laikotarpio pabaigai. Nustačius skirtumus, gauti Įmonės paaiškinimus dėl duomenų nesutapimo priežasčių ir jas pateikti patikros ataskaitoje.

KPMG Komentarai: Neatitikimų nenustatyta.

2.2.1. Turto vertės finansuotos Europos Sąjungos struktūrinių fondų lėšomis, dotacijomis (subsidiomis) ir vartotojų lėšomis patikrinimas

a) Patikrinti, ar RAS turto sąrašė bendra turto įsigijimo vertė finansuota Europos Sąjungos struktūrinių fondų lėšomis, dotacijomis (subsidiomis) ir vartotojų lėšomis sutampa su BA informacija.

KPMG Komentarai: Neatitikimų nenustatyta.

b) Visiems per ataskaitinį laikotarpį įsigytiems turto vienetams, finansuotiems Europos Sąjungos struktūrinių fondų lėšomis, dotacijomis (subsidiomis), patikrinti, ar RAS turto sąrašė pateikti finansavimo dotacijomis duomenys sutampa su buhalterinės apskaitos informacija.

KPMG Komentarai: Procedūra neatlikta, nes remiantis RAS turto sąrašu, buhalterinės apskaitos informacija ir Vadovybės patvirtinimo laišku (žr. 14 priedą) turto, finansuoto Europos Sąjungos struktūrinių fondų lėšomis, dotacijomis (subsidiomis) ir įsigyto per ataskaitinį laikotarpį, nėra.

c) Iš per ataskaitinį laikotarpį įsigytų turto vienetų finansuotų vartotojų lėšomis, atsitiktine tvarka atsirinkti 10 vnt. ir patikrinti, ar RAS turto sąrašė pateikti finansavimo vartotojų lėšomis duomenys sutampa su BA informacija.

KPMG Komentarai: Procedūra neatlikta, nes remiantis RAS turto sąrašu, buhalterinės apskaitos informacija ir Vadovybės patvirtinimo laišku (žr. 14 priedą) turto, finansuoto vartotojų lėšomis ir įsigyto per ataskaitinį laikotarpį, nėra.

2.2.2. Turto vertės, finansuotos ATL lėšomis, patikrinimas

Gavus iš Įmonės Tarybos nutarimus (pažymas), kuriuose identifiukuota ATL lėšomis finansuota turto vertė, patikrinti, ar ši vertė sutampa su RAS turto sąrašo bendra ATL lėšomis finansuota verte.

KPMG Komentarai: Procedūra neatlikta, nes remiantis RAS turto sąrašu ir Vadovybės patvirtinimo laišku (žr. 14 priedą) Įmonės Tarybos nutarimų ir turto, kuris yra finansuotas ATL lėšomis, nėra.

2.2.2¹. Turto vertės, finansuotos iš reguliuojamų paslaugų (produktų) kainų papildomos dedamosios energetikos inovacijoms, patikrinimas

Gavus iš Įmonės Tarybos nutarimus (pažymas), kuriuose identifiukuota turto vertė, finansuota iš reguliuojamų paslaugų (produktų) kainų papildomos dedamosios energetikos inovacijoms, patikrinti, ar ši vertė sutampa su RAS turto sąrašo pateikta informacija.

KPMG Komentarai: Procedūra neatlikta, nes remiantis RAS turto sąrašu ir Vadovybės patvirtinimo laišku (žr. 14 priedą) 2025 m. įsigytų nematerialaus ir materialaus turto vienetų, finansuotų iš reguliuojamų paslaugų (produktų) kainų papildomos dedamosios energetikos inovacijoms, nebuvo.

2.2.2². Turto vertės, sukurtos įgyvendinus energetikos inovacijų investicinius projektus (kai Taryba nustato, kad energetikos inovacijų diegimas bandomojoje aplinkoje nepasiteisino) ir finansuotos iš Įmonės nuosavų ir (ar) skolintų lėšų, patikrinimas

Gavus iš Įmonės Tarybos nutarimus (pažymas) ar kt. informaciją apie turto vertę, sukurtą diegiant energetikos inovacijas bandomojoje aplinkoje, kai pagal Inovacijų aprašo reikalavimus yra nustatoma, kad energetikos inovacijų diegimas bandomojoje aplinkoje nepasiteisino, ir finansuotą iš Įmonės nuosavų ir (ar) skolintų lėšų, patikrinti, ar ši vertė sutampa su RAS turto sąrašo pateikta informacija.

KPMG Komentarai: Procedūra neatlikta, nes remiantis RAS turto sąrašu ir Vadovybės patvirtinimo laišku (žr. 14 priedą) 2025 m. įsigytų nematerialaus ir materialaus turto vienetų, sukurtų įgyvendinus energetikos inovacijų investicinius projektus (kai Taryba nustato, kad energetikos inovacijų diegimas bandomojoje aplinkoje nepasiteisino) ir finansuotų iš Įmonės nuosavų ir (ar) skolintų lėšų nebuvo.

2.2.2³. Turto vertės, finansuotos nepriklausomų šilumos gamintojų bei atliekinės šilumos gamintojų lėšomis, prijungiant juos prie tinklų, patikrinimas

Gavus iš Įmonės Tarybos nutarimus (pažymas), kuriuose identifiukuota nepriklausomų šilumos gamintojų bei atliekinės šilumos gamintojų lėšomis finansuota turto vertė, patikrinti, ar ši vertė sutampa su RAS turto sąrašo bendra ATL lėšomis finansuota verte.

KPMG Komentarai: Procedūra neatlikta, nes remiantis RAS turto sąrašu ir Vadovybės patvirtinimo laišku (žr. 14 priedą) 2025 m. įsigytų nematerialaus ir materialaus turto vienetų, finansuotų nepriklausomų šilumos gamintojų bei atliekinės šilumos gamintojų lėšomis, prijungiant juos prie tinklų, nebuvo.

2.2.3. Perkainotos turto vertės patikrinimas

a) Patikrinti, ar bendra perkainojimo vertės suma RAS turto sąrašo sutampa su buhalterinės apskaitos informacija.

KPMG Komentaras: Procedūra neatlikta, nes remiantis RAS turto sąrašu, buhalterinės apskaitos informacija ir Vadovybės patvirtinimo laišku (žr. 14 priedą) turto, kuris yra perkainotas, nėra.

b) Iš per ataskaitinį laikotarpį perkainotų turto vienetų (išskyrus turto vnt. pilnai priskirtus nereguliuojamajai ir/arba kitai reguliuojamajai veiklai) atrinkti 10 vnt., kurių perkainota vertė didžiausia ir 10 vnt. atsitiktine tvarka i bei patikrinti, ar IMNT sąrašė pateikti perkainojimo duomenys sutampa su BA informacija.

KPMG Komentaras: Procedūra neatlikta, nes remiantis RAS turto sąrašu, buhalterinės apskaitos informacija ir Vadovybės patvirtinimo laišku (žr. 14 priedą) turto, kuris yra būtų perkainotas per ataskaitinį laikotarpį, nėra.

2.2.4. Nenaudojamo turto vertės patikrinimas

Patikrinti, ar nenaudojamo turto įsigijimo vertė RAS turto sąrašė sutampa su BA informacija ir Vadovybės patvirtinimais.

KPMG Komentaras: Procedūra neatlikta, nes remiantis Vadovybės patvirtinimo laišku (žr. 14 priedą) Įmonė nenaudojamo turto neturi.

2.2.5. Nesuderinto turto vertės patikrinimas

Visiems turto vienetams, kurie buvo suderinti per ataskaitinį laikotarpį, patikrinti suderinimo faktą, t. y. patikrinti, ar turto vnt. yra suderintas nutarimu, nurodytu RAS turto sąrašė.

KPMG Komentaras: Palyginus RVA priedą nr. 2 „Ūkio subjekto ilgalaikio turto vertės ir nusidėvėjimo (amortizacijos) ataskaita“ su valstybinės energetikos reguliavimo tarybos nutarimu dėl investicijų - neatitikimų nenustatyta.

2.2.6. Akcininkų turtinių įnašų (IMNT) apskaitos patikrinimas

Visiems turto vienetams, kurių verte per ataskaitinį laikotarpį daryti akcininkų įnašai (didintas įstatinis kapitalas, dengti nuostoliai ir pan.) patikrinti, ar:

- a) tinkamai eliminuota turto perkainojimo įtaka.
- b) Iš neperkainotos įsigijimo vertės tinkamai išskirti turto finansavimo šaltiniai

KPMG Komentaras: Procedūra neatlikta, nes remiantis Vadovybės patvirtinimo laišku (žr. 14 priedą) nebuvo turto, kurių verte per ataskaitinį laikotarpį daryti akcininkų įnašai.

2.2.7. Kito nepaskirstomo turto vertės patikrinimas

Patikrinti, ar visos žemiau nurodytos IMNT kategorijos yra priskirtos nepaskirstomam turtui.

- a) Kapitalizuotos išlaidos tyrimams, studijoms ir pan. (išskyrus atvejus, kai turtas buvo sukurtas diegiant energetikos inovacijas bandomojoje aplinkoje ir šios inovacijos laikomos pasiteisinusiomis pagal Inovacijų aprašo 26 punkte nurodytas sąlygas, bendrai neviršijant pajamų viršutinių ribų ir kainų nustatymo metu Tarybos skirtos energetikos inovacijų finansavimo dalies;
- b) IMNT, kurio vertė mažesnė už Įmonės buhalterinėje apskaitoje patvirtintą minimalią IMNT vertę (tikrinamas tik ataskaitiniu laikotarpiu įsigytas IMNT);

- c) Investicinis turtas;
- d) Prestižas;
- e) Plėtros darbų vertė;
- f) Išsinuomotas, panaudos ar panašiais pagrindais (pvz., patikėjimo teise) gautas ilgalaikis turtas;
- g) Kitas turtas nurodytas taikomo Aprašo/Sąvado punktuose.

KPMG Komentaras: Procedūra neatlikta, nes remiantis RAS turto sąrašu, buhalterinės apskaitos informacija ir Vadovybės patvirtinimo laišku (žr. 14 priedą) turto, kuris yra priskirtas prie aukščiau minimų kategorijų, įmonė neturi.

2.3.1 Nusidėvėjimo (amortizacijos) apskaitos patikrinimas

Patikrinti, ar RAS apraše nurodyti naudojami ilgalaikio turto nusidėvėjimo (amortizacijos) normatyvai, skaičiavimo metodas ir nusidėvėjimo skaičiavimo pradžios momentas atitinka Aprašo nuostatas.

KPMG Komentaras: Neatitikimų nenustatyta.

2.3.2 Nusidėvėjimo (amortizacijos) apskaitos patikrinimas

a) Patikrinti, ar RAS turto sąraše nurodyti turto nusidėvėjimo (amortizacijos) normatyvai atitinka RAS apraše nurodytus (visiems turto vnt.). Nustaćius skirtumus, gauti įmonės paaiškinimus.

KPMG Komentaras: Nustatėme neatitikimą tarp RAS turto sąraše nurodytų turto nusidėvėjimo normatyvų ir RAS apraše nurodytų normatyvų turto vnt. nr. - 10165.

Įmonės komentaras: Pagal VERT metodikos pakeitimus svarstyklėms buvo pakeistas nusidėvėjimo laikotarpis iš 7 metų į 15 metų.

b) Per ataskaitinį laikotarpį įsigytas IMNT:

Iš kiekvienos IMNT grupės pasirinkti po 5 vnt., kurių reguliuojama (Įmonės lėšomis sukurta) įsigijimo vertė didžiausia, ir po 5 vnt. atsitiktine tvarka. Atrinktiems turto vnt. atlikti metinio nusidėvėjimo (amortizacijos) perskaiciavimą remiantis RAS aprašo nuostatomis ir palyginti rezultatus su RAS turto sąrašo duomenimis.

KPMG Komentaras: Neatitikimų nenustatyta.

c) Per ankstesnius laikotarpius įsigytas IMNT:

Iš kiekvienos IMNT grupės pasirinkti po 5 vnt., kurių reguliuojama (Įmonės lėšomis sukurta) turto vertė didžiausia, ir po 5 vnt. atsitiktine tvarka. Atrinktiems turto vnt. atlikti metinio ir sukaupto nusidėvėjimo (amortizacijos) perskaiciavimą remiantis RAS aprašo nuostatomis ir palyginti rezultatus su RAS turto sąrašo duomenimis.

KPMG Komentaras: Rasta neatitikimų perskaiciuojant metinį (4 345 Eur) ir sukauptą nusidėvėjimą (80 667 Eur) atrinktiems turto vienetams.

Įmonės komentaras: mes taip pat skaičiuojame nusidėvėjimą, nudėvėtina įsigijimo savikaina daliname iš visų nusidėvėjimo mėnesių ir dauginame iš ataskaitinio laikotarpio nusidėvėjimo mėnesių. Neatitikimai dėl to kad auditoriai skaičiuoja nusidėvėjimą pagal Straight Line metodą. Pas mus senam turtui nustatytas Straight Line Remaining. Kai buhalterija darė rankiniu būdu iki 2024 m. taip ir skaičiavo: praeito laikotarpio likutinė vertė RVA/likusių nusidėvėti metų, mėnesių. Pasižiūrėjau kaip pvz inv. Nr.4 Katilinės pastatas Nr.3 Tokie patys

skaičiai išeina kaip ir dabar Netsuite. Kai pereinėjom prie šiuolaikinių ataskaitų formos- tokie buvo užfiksuoti ankstesnių ataskaitų duomenis. Jokių kitų pokyčių nebuvo atlikta su šiuo turtu.

2.4.1. Pirminio turto priskyrimo identifikavimo patikrinimas

a) Iš tiesiogiai paslaugoms priskiriamo turto sąrašo atsitiktine tvarka atrinkti po 5 turto vienetus kiekvienam VV kiekvienoje sistemoje bei gauti Įmonės paaiškinimus pagrindžiančius turto priskyrimą.

KPMG Komentarai: Įmonės paaiškinimai, pagrindžiantys turto priskyrimą, pateikiami žemiau:

NR	Pavadinimas	Inv. Nr.	Paslauga	Įmonės pagrindimas
1	Gamyklos kat. valdymo automatika K22/S1	FAM013 948	Šilumos gamyba	i valdymo automatika yra būtina katilinės įrangos darbui valdyti, užtikrina šilumos gamybos proceso automatizavimą, reguliavimą ir saugų eksploatavimą. Todėl priskiriama šilumos gamybai.
2	Skysto kuro talpykla Pabradės Žeimenos katilinėje	FAM013 788	Šilumos gamyba	Talpykla naudojama katilo degimo procesui reikalingam skystam kurui laikyti. Kadangi kuras yra tiesioginė šilumos gamybos žaliava, turtas priskiriamas šilumos gamybai.
3	Dažnio keitiklis	10183	Šilumos gamyba	Dažnio keitiklis naudojamas siurblių ar kitų gamybinių mechanizmų variklio darbui reguliuoti, užtikrinant optimalią katilinės įrangos veiklą. Funkcija tiesiogiai susijusi su šilumos gamyba.
4	APSAUGINĖ SIGNALIZACIJA	2970	Šilumos gamyba	Ši apsaugos sistema skirta katilinės įrangos apsaugai, saugiam eksploatavimui ir gedimų prevencijai. Kadangi sistema įdiegta gamybos objekte ir skirta gamybos įrangos apsaugai, ji priskiriama šilumos gamybai.
5	Nuotolinio valdymo punktas K21	FAM019 090	Šilumos gamyba	Šis punktas leidžia nuotoliniu būdu valdyti ir stebėti šilumos gamybos procesus. Tai gamybos veiklą palaikanti priemonė, todėl priskirta šilumos gamybai.
6	ŠILUMINĖ TRASA	645	Šilumos perdavimas	Tai pagrindinė infrastruktūra, per kurią šiluma perduodama vartotojams. Jos funkcija — tik šilumos perdavimas, todėl priskiriama šiai veiklai.
7	KARŠTO VANDENS TRASA	785	Šilumos perdavimas	Trasa skirta karšto vandens tiekimui vartotojams. Tai tiesiog lieliu šilumos ir karšto vandens perdavimo infrastruktūros elementui.
8	Šilumos transformavimo punktas K21/S2	FAM013 947	Šilumos perdavimas	Punktas naudojamas šilumos energijos paruošimui perdavimui — slėgio, temperatūros reguliavimui. Atsakingas už tinkamą šilumos perdavimo parametrų užtikrinimą.
9	ŠILUMOS SKAITIKLIS MC601UF-3,5	10070	Šilumos perdavimas	"Skaitiklis nematuoja šilumos gamybos proceso, o tik fiksuoja energijos kiekį jau patekusi į perdavimo tinklą, naudojamas apskaitai tarp šilumos gamybos ir perdavimo etapų — tai tipinė perdavimo veiklos funkcija, reikalingas tinklo balansavimui, nuostolių skaičiavimui ir perdavimo kontrolės užtikrinimui"
10	Šilumos skaitiklis Multical 603/6/260 K21-1	FAM013 892	Šilumos perdavimas	
11	KV skaitikliai(80/74; 110/312)	4520	Karšto vandens tiekimas	Skaitiklis įdiegtas tinkle, o ne katilinės gamybos pusėje, jo tikslas — matuoti šilumos energiją, kuri yra perduodama iš vienos sistemos dalies į kitą, naudojamas šilumos paskirstymo ir perdavimo valdymui, todėl tiesiogiai įeina į perdavimo veiklos funkciją
12	KV skaitikliai(80/46; 110/224)	4525	Karšto vandens tiekimas	Skirti karšto vandens sunaudojimo fiksavimui konkrečiuose padaliniuose ar vartotojams – tiesiogiai susiję su karšto vandens tiekimu.
13	KV skaitikliai(80/34; 110/124)	4531	Karšto vandens tiekimas	Analogiškos paskirties karšto vandens sunaudojimo apskaitos priemonės, todėl priskiriamos karšto vandens tiekimui.
14	KATILAS VK -21 (r)	2832	Karšto vandens tiekimas	Apskaitos įranga karšto vandens tiekimo sistemoje — tiesioginis priskyrimas karšto vandens tiekimo funkcijai.
15	KATILAS VK 1,6 (r)	2003-REM04	Karšto vandens tiekimas	Katilas tiesiogiai naudojamas šilumos gamybai, todėl priskiriamas šilumos gamybos veiklai.
16	GYVENTOJŲ APSK.PROGRAMA	4503	Mažmeninis aptarnavimas	Šilumos gamybos įrenginys, naudojamas centralizuoto šildymo sistemoje. Pirminis priskyrimas pagrįstas tiesiogine paskirtimi.
17	Elektroninės sąskaitos	4512	Mažmeninis aptarnavimas	Programa naudojama galutinių vartotojų duomenims, sąskaitoms ir atsiskaitymams administruoti. Tiesiogiai susijusi su mažmeniniu aptarnavimu.
18	Rodmenų monitoringo programa	4540	Mažmeninis aptarnavimas	Sistema reikalinga sąskaitų formavimui ir siuntimui gyventojams — tai pagrindinė mažmeninio aptarnavimo funkcija.

Mažmeninio aptarnavimo paslaugai priskirti trys turto vienetai.

b) iš netiesiogiai paslaugoms paskirstomo turto sąrašo atsitiktine tvarka atrinkti po 5 turto vienetus kiekvienam sąnaudų centrui (netiesiogiai paskirstymo sąnaudų grupei) bei gauti įmonės paaiškinimus pagrindžiančius turto priskyrimą.

KPMG Komentarai: Procedūra neatlikta, nes remiantis RAS turto sąrašu, buhalterinės apskaitos informacija ir Vadovybės patvirtinimo laišku (žr. 14 priedą) turto, įmonė neturi netiesiogiai paslaugoms paskirstomo turto.

c) Iš bendram veiklos palaikymui naudojamo turto sąrašo atsitiktine tvarka atrinkti 5 turto vienetus bei gauti įmonės paaiškinimus pagrindžiančius turto priskyrimą.

KPMG Komentarai: Įmonės paaiškinimai, pagrindžiantys turto priskyrimą, pateikiami žemiau:

NR	Pavadinimas	Inv. numeris	Paslauga	Įmonės pagrindimas
1	Duom.nuskait.programinė įranga	4513	Bendroji veikla	Naudojama įmonės bendroms informacinėms funkcijoms — buhalterinei, operatyvinei, techninei apskaitai.
2	DU apskaitos programa"STEKAS"	FS00012	Bendroji veikla	Skirta personalo ir darbo užmokesčio apskaitai — tai bendros įmonės administracinės funkcijos.
3	Kompiuteris Deli OptiPlex	536	Bendroji veikla	Bendro naudojimo darbo vietos įranga, naudojama administracinėms funkcijoms.
4	SERVERIS	10181	Bendroji veikla	Naudojamas įmonės IT infrastruktūrai, duomenų saugojimui, sistemų veikimui — bendroji veikla.
5	Daugiafunkcinis įrenginys Triu	3537	Bendroji veikla	Spausdinimui, skenavimui ir kopijavimui – turtas naudojamas administracijai, todėl priskiriamas bendrajai veiklai.

2.5.1. Turto paskirstymo kriterijų patikrinimas

a) Patikrinti, ar visi turto paskirstymo paslaugoms kriterijai (sąrašas pateikiamas kartu su RVA) atitinka RAS aprašo informaciją.

KPMG Komentarai: Neatitikimų nenustatyta.

b) Patikrinti, ar visos naudojamos turto paskirstymo paslaugoms kriterijų reikšmės apskaičiuotos pagal RAS aprašo nuostatas.

KPMG Komentarai: Neatitikimų nenustatyta.

2.5.2. Turto vertės paskirstymo paslaugoms patikrinimas

Visiems 2.4.1 punkte atrinktiems turto vienetams patikrinti, ar:

a) RAS turto sąrašė tiesiogiai konkrečioms paslaugoms priskiriamas turtas buvo priskirtas atitinkamoms paslaugoms RVA.

KPMG Komentarai: Neatitikimų nenustatyta.

b) Netiesiogiai paslaugoms priskiriamas turtas iš sąnaudų centrų buvo paskirstytas paslaugoms naudojant pagal RAS aprašo nuostatas apskaičiuotas paskirstymo kriterijų reikšmes ir RAS apraše nurodytas sąnaudų centrų ir paslaugų sąsajas.

KPMG komentarai: Procedūra neatlikta, nes remiantis RAS turto sąrašu, buhalterinės apskaitos informacija ir Vadovybės patvirtinimo laišku (žr. 14 priedą) turto, įmonė neturi netiesiogiai paslaugoms paskirstomo turto.

c) Bendram veiklos palaikymui naudojamas turtas buvo paskirstytas paslaugoms naudojant pagal RAS aprašo nuostatas apskaičiuotas paskirstymo kriterijų reikšmes.

KPMG Komentaras: Neatitikimų nenustatyta.

2.5.3. Kogeneracinio turto paskirstymo patikrinimas

Patikrinti, ar šilumos gamybai priskirta kogeneracinio turto dalis neviršija Kogeneracinių jėgainių šilumos ir elektros energijos sąnaudų atskyrimo metodikos (toliau - KOG metodika) prieduose nurodytų rodiklių.

KPMG Komentaras: Procedūra neatlikta, nes remiantis Vadovybės patvirtinimo laišku (žr. 14 priedą) įmonė neturi kogeneracinio turto.

2.5.4. Turto priskyrimo kitai reguliuojamajai ir nereguliuojamajai veikloms patikrinimas

Patikrinti, ar nėra kitos reguliuojamosios ir nereguliuojamosios veiklos paslaugų, kurioms priskirtos pajamos, bet nėra priskirta jokie turto (išskyrus Apraše nurodytas išimtis). Nustačius tokius atvejus, pateikti įmonės paaiškinimus.

KPMG Komentaras: Mes nustatėme, jog yra viena paslauga – kita nereguliuojama veikla, kuriai yra priskirtos pajamos, bet nėra priskirta jokie turto.

Įmonės komentaras: Nereguliuojamos veiklos pajamos sudaro Antstolių delpinigių, Palūkanų pajamos už paskolas grupės įmonėms, Remonto ir eksploatacijos paslaugos pagal atliktų darbų aktą kitoms įmonėms dėl to nepriskirtas joks IMNT.

2.6.1. Nusidėvėjimo (amortizacijos) sąnaudų perkėlimo į RVA patikrinimas

Palyginti RAS turto sąraše nurodytą metinio nusidėvėjimo (amortizacijos) informaciją su atitinkamais RVA duomenimis (RVA pateikiamu detalumu).

KPMG Komentaras: Neatitikimų nenustatyta.

3. Pajamų tikrinimas (TU 9.3. p.p.)

3.1.1. Pajamų perkėlimo iš apskaitos registru patikrinimas

Patikrinti, ar bendra pajamų suma reguliuojamosios veiklos ataskaitose sutampa su audituotomis įmonės finansinėmis ataskaitomis (toliau – FA) už metus, pasibaigusius 2025 m. gruodžio 31 d., parengtomis pagal Lietuvos Respublikos verslo apskaitos standartus (toliau – VAS). Šilumos sektoriaus įmonių, kurios, vadovaudamosi šilumos sektoriaus Aprašo 15 punktu, RVA nurodo tik šilumos gamybai priskirtas pajamas, atveju patikrinti, ar pajamų priskyrimas reguliuojamai veiklai (šilumos gamybai) atliktas laikantis Aprašo bei RAS aprašo nuostatų.

KPMG Komentaras: Neatitikimų nenustatyta.

3.2.1. Pajamų paskirstymo paslaugoms patikrinimas

a) Patikrinti, ar bendra pajamų suma RVA (paslaugų ir sistemų lygmeniu) sutampa su pirminiais pajamų registravimo šaltiniais (sąskaitų išrašymo sistema, DK ir pan.).

KPMG Komentaras: Neatitikimų nenustatyta.

b) Jei pirminių duomenų šaltinių informacija nėra pakankamai detali, t. y. pajamų skirstymas verslo vienetų ir paslaugų (produktų) lygmeniu atliekamas papildomais skaičiavimais, patikrinti, ar skaičiavimai atlikti laikantis Aprašo bei RAS aprašo nuostatų.

KPMG Komentaras: Pirminių duomenų šaltinių informacija yra pakankamai detali. Nebuvo atliekami papildomi skaičiavimai patikrinti, ar skaičiavimai atlikti laikantis Aprašo bei RAS aprašo nuostatų.

c) Jeigu ūkio subjektas vykdo reguliuojamas veiklas, kurių apskaitos atskyrimui taikomi skirtingi Aprašai, auditorius turi patikrinti, ar pajamų priskyrimas reguliuojamoms veikloms atliktas pagal Aprašo reikalavimus.

KPMG Komentaras: Procedūra neatlikta, nes remiantis Vadovybės patvirtinimo laišku (žr. 14 priedą) įmonė nevykdo reguliuojamų veiklų, kurių apskaitos atskyrimui taikomi skirtingi Aprašai.

3.2.2. Reguluojamosios veiklos turto nuomos pajamų patikrinimas

Patikrinti, ar pajamos už reguliuojamosios veiklos turto nuomą paskirstytos tarp reguliuojamosios ir nereguluojamosios veiklų laikantis taikytinų Aprašo nuostatų.

KPMG komentaras: Procedūra neatlikta, nes remiantis Vadovybės patvirtinimo laišku (žr. 14 priedą) įmonė neturi pajamų už reguliuojamos veiklos turto nuomą.

4. Darbo užmokesčio sąnaudų tikrinimas (TU 9.4. p.p.)

4.1.1. DU sąnaudų suvestinės duomenų patikrinimas (1)

a) Patikrinti, ar Įmonės užpildytos DU suvestinės stulpelio E suma atitinka BA informaciją, o stulpelio G suma atitinka RVA duomenis. Šilumos sektoriaus Įmonių, kurios, vadovaudamosi šilumos sektoriaus Aprašo 15 punktu, RVA nurodo tik šilumos gamybai priskirtas sąnaudas, atveju patikrinti, ar DU sąnaudų priskyrimas reguliuojamai veiklai (šilumos gamybai) atliktas laikantis Aprašo bei RAS aprašo nuostatų.

KPMG Komentaras: Nustatėme, kad duomenys sutampa. Skirtumas 1 Eur, dėl apvalinimo.

b) Visiems, F stulpeliuose atskleistiems, DU sąnaudų koregavimams gauti Įmonės paaiškinimus apibūdinančius koregavimo turinį ir tikslą (t. y. kas ir koku tikslu koreguojama).

KPMG komentaras: Neatitikimų nenustatyta. Įmonė koregavimų ataskaitiniu laikotarpiu neatliko.

4.1.2. DU sąnaudų suvestinės duomenų patikrinimas

Palyginti Įmonės užpildytos DU suvestinės stulpelio E bendrą sumą „Iš viso“ su pirminio DU sąnaudų registravimo šaltinio (DU suvestinių ataskaitų) duomenimis.

KPMG Komentaras: Nustatėme, kad duomenys nesutampa su DU žiniaraščiu, gavome 22 360 Eur skirtumą.

Įmonės komentaras: pateiktas nešiklis, pagal kurį pasiskirsto DU klientų aptarnavimo veiklos DU. Į DU žiniaraštį nėra įtraukiama dalis DK sąskaitų – 7019, 7015, 7021 ir 7010, tačiau įtraukiama dalis DK sąskaitos 76220 (kitos personalo sąnaudos (laidojimo pašalpa).

4.2.1. Pirminio DU sąnaudų priskyrimo patikrinimas

DU suvestinėje:

a) Iš tiesiogiai paslaugoms priskiriamų DU vienetų atsitiktine tvarka atrinkti po 2 DU vienetus kiekvienam VV kiekvienoje sistemoje ir:

- patikrinti ar DU vieneto sąnaudų suma DU suvestinėje sutampa su buhalterinės apskaitos duomenimis.
- gauti Įmonės paaiškinimus pagrindžiančius pirminį priskyrimą.

KPMG komentaras: Nustatėme, kad duomenys nesutampa. Mažmeninis aptarnavimas ir karšto vandens tiekimas turi 4 273 Eur sumų skirtumus. Įmonės paaiškinimai, pagrindžiantys priskyrimą, pateikiami žemiau:

DU vienetas	VV	Įmonės komentaras
Remontų vadovas rytų regionui	Šilumos gamybos veikla	Pareigybė atsakinga už šilumos gamybos įrenginių techninės būklės, remonto ir eksploatacijos priežiūrą regiono gamybos objektuose. Darbo funkcijos tiesiogiai susijusios su šilumos gamybos technologiniu procesu
Šaltkalvis-remontininkas	Šilumos gamybos veikla	Atlieka gamybos įrenginių priežiūrą, remontą ir eksploatacinius darbus katilinėse, todėl darbo funkcijos tiesiogiai susijusios su šilumos energijos gamyba.
Elektrikas	Šilumos perdavimo veikla	Atlieka elektros įrenginių priežiūrą ir gedimų šalinimą šilumos perdavimo tinkluose bei siurblinėse. Darbo funkcijos tenkinamos šilumos perdavimo infrastruktūroje.
Šaltkalvis-remontininkas	Šilumos perdavimo veikla	Užtikrina šilumos tinklų, šiluminių punktų ir perdavimo sistemų techninę priežiūrą bei remontą. Ši pareigybė tiesiogiai susijusi su šilumos perdavimo procesu.
Vadybininkai	Klientų aptarnavimo veikla	Vadybininkai vykdo klientų konsultavimą, sutarčių administravimą, vartotojų aptarnavimą, todėl jų funkcijos priskirtos klientų aptarnavimo veiklai.
Šilumos tinklų eksploatacijos vadovas	Karšto vandens tiekimo veikla	Prižiūri karšto vandens ruošimo ir tiekimo įrenginius, koordinuoja jų eksploataciją ir operatyvinį darbą.
Šilumos tinklų eksploatacijos vadovas	Klientų aptarnavimo veikla	Šilumos tinklų eksploatacijos vadovas dalyvauja sprendžiant vartotojų prijungimo, sutrikimų, tiekimo kokybės ir tiekimo nenutrūkstamumo klausimus. Pareigybė koordinuoja darbus, susijusius su vartotojų aptarnavimu, iškvietimais, tinklų eksploatacijos klausimų derinimu su klientais, todėl šios funkcijos yra tiesiogiai susijusios su klientų aptarnavimo veikla.
Kontrolierius	Karšto vandens apskaitos prietaisų aptarnavimo veikla	Atlieka karšto vandens skaitiklių patikrą, rodmenų fiksavimą, plombavimą ir apskaitos įrenginių priežiūrą. Tai tiesiogiai yra karšto vandens apskaitos veikla

Įmonės komentaras: Mažmeninis aptarnavimas - MAZ-66946,08 klientų aptarnavimo nešiklio skirstymas- MAZ 94%, karšto vandens tiekimas - KV-4273,15 klientų aptarnavimo nešiklio skirstymas- KV-6%.

- b) Iš netiesiogiai paslaugoms paskirstomų DU vienetų atsitiktine tvarka atrinkti 5 (penkis) DU vienetus ir:
- patikrinti ar DU vieneto sąnaudų suma DU suvestinėje sutampa su buhalterinės apskaitos duomenimis.
 - gauti Įmonės paaiškinimus pagrindžiančius jų priskyrimą konkrečiam sąnaudų centrui (netiesiogiai paskirstomų sąnaudų grupei)

KPMG komentaras: Procedūra neatlikta, nes įmonė neturi netiesiogiai paslaugoms priskiriamo DU.

- c) Iš bendram veiklos palaikymui priskiriamų DU vienetų sąrašo atrinkti 5 DU vienetus ir:

- patikrinti, ar DU vieneto sąnaudų suma DU suvestinėje sutampa buhalterinės apskaitos duomenimis.
- gauti Įmonės paaiškinimus pagrindžiančius priskyrimą.

KPMG Komentarai: Nustatėme, kad duomenys nesutampa, gavome 26 406 Eur skirtumą. Įmonės paaiškinimai, pagrindžiantys priskyrimą, pateikiami žemiau:

DU vienetas	VV	Įmonės komentarai
Direktorė	Bendroji veikla	Atlieka strateginį įmonės valdymą, koordinuoja visas veiklos sritis. Funkcijos nėra priskirtos vienai konkrečiai veiklai, todėl priskiriama bendrosioms sąnaudoms.
Vyr.finansininkė	Bendroji veikla	Atsakinga už visos įmonės finansų valdymą, apskaitą ir kontrolę. Atlieka bendras funkcijas, nediferencijuojamas pagal veiklos rūšis.
Buh.ekonomistė	Bendroji veikla	Vykdo įmonės finansinės ir mokestinės apskaitos, analizės ir planavimo darbus, kurie apima visas veiklos sritis, todėl priskiriama bendrosioms sąnaudoms.
Administratorė	Bendroji veikla	Teikia bendrą administracinę pagalbą, dokumentų valdymą, personalo aptarnavimą. Funkcijos palaiko visą įmonės veiklą, todėl nepriskiriamos atskirai veiklai.

Įmonės komentarai: pateiktas nešiklis, pagal kurį pasiskirsto DU klientų aptarnavimo veiklos DU. Į administracijos DU žiniaraštį nėra įtraukiamos dalis 7019 ir 7015 DK sąskaitų.

4.2.2. DU sąnaudų priskyrimo kitai reguliuojamajai ir nereguliuojamajai veikloms patikrinimas

Patikrinti, ar nėra kitos reguliuojamosios ir nereguliuojamosios veiklos paslaugų, kurioms priskirtos pajamos, bet nėra priskirta DU sąnaudų. Nustačius tokius atvejus gauti Įmonės paaiškinimus.

KPMG Komentarai: Neatitikimų nenustatyta.

Įmonės komentarai: Nereguliuojamos veiklos pajamos sudaro Antstolių delspinigiai, Palūkanų pajamos už paskolas grupės įmonėms, Remonto ir eksploatacijos paslaugos pagal atliktų darbų aktą kitoms įmonėms.

4.3.1. DU sąnaudų perkėlimo į RVA patikrinimas

Palyginti DU suvestinės G stulpelio informaciją su atitinkamais RVA duomenimis (detaliausiu lygmeniu).

KPMG Komentarai: Neatitikimų nenustatyta.

5. Sąnaudų tikrinimas (TU 9.5. p.p.)

5.1.1. Sąnaudų perkėlimo iš apskaitos registru patikrinimas

Patikrinti, ar Įmonės užpildyto TU priedo:

a) F stulpelio bendra suma sutampa su RVA. Šilumos sektoriaus Įmonių, kurios, vadovaudamosi šilumos sektoriaus Aprašo 15 punktu, RVA nurodo tik šilumos gamybai priskirtas sąnaudas, atveju patikrinti, ar sąnaudų priskyrimas reguliuojamai veiklai (šilumos gamybai) atliktas laikantis Aprašo bei RAS aprašo nuostatų.

KPMG Komentarai: Neatitikimų nenustatyta.

b) D stulpelio bendra suma atitinka BA informaciją.

KPMG Komentarai: Nustatėme, kad duomenys nesutampa su BA, gavome 53 802 Eur skirtumą. Įmonė pateikė paaiškinimą. Galutinis skirtumas 2 Eur, dėl apvalinimo.

Įmonės komentaras: Sąnaudų suma su BUH ir RAS sutampa 2 361 183.07, bet nusidėvėjimas nesutampa su BUH, nes RAS nusidėvėjimas apskaičiuotas rankiniu būdu atsižvelgiant į IT kortelės Netsuite programos, RAS nusidėvėjimo atskaitą neformuoja programa, skaičiuojam rankiniu būdu ir 2 priedo, RAS nusidėvėjimas 287 736.55 sudėtas pagal pogrupius.

5.2.1. Sąnaudų grupavimo patikrinimas

Patikrinti, ar Įmonės užpildyto TU priedo:

a) stulpelyje F nurodyta informacija atitinka RVA duomenis.

KPMG Komentaras: Neatitikimų nenustatyta.

b) stulpelių B ir C sąsaja atitinka RAS aprašo duomenis.

KPMG Komentaras: Neatitikimų nenustatyta.

c) Stulpelių C-D informacija atitinka DK, DK dimensijų duomenis

KPMG Komentaras: Nustatėme, kad duomenys nesutampa. Atliekant patikrinimą, atskirai kiekvienos nurodytos sąskaitos D stulpelyje su DK gavome skirtumą 53 802 EUR.

Įmonės komentaras: Skirtumas susidaro dėl nusidėvėjimo sąnaudų tarp BUH ir RAS apskaitos.

d) Visiems reikšmingiems (>10 proc. koreguojamos sumos vertės), E stulpeliuose atskleistiems, pirminio sąnaudų grupavimo koregavimams gauti Įmonės paaiškinimus.

KPMG Komentaras: Reikšmingų koregavimų ataskaitiniu laikotarpiu nebuvo.

5.3.1. Nepaskirstomųjų sąnaudų patikrinimas

Patikrinti, ar Įmonės užpildyto TU priedo duomenys, sutampa su RVA informacija.

KPMG Komentaras: Neatitikimų nenustatyta.

5.3.2. Nepaskirstomųjų sąnaudų patikrinimas

Patikrinti, ar nėra sąnaudų, kurios turi būti papildomai priskirtos nepaskirstomosioms dėl viršytų apribojimų nustatytų nurodytuose Aprašo punktuose.

KPMG Komentaras: Neatitikimų nenustatyta.

5.3.3. Nepaskirstomųjų sąnaudų patikrinimas

Gauti visų DK sąskaitų (DK dimensijų), priskirtų stulpelyje dešinėje nurodytiems sąnaudų pogrupiams, išrašus (sumas) už ataskaitinį laikotarpį.

Kiekvienos DK sąskaitos (DK dimensijos) lygmeniu identifikuoti apskaitos įrašus (sumas) nepriskirtus nepaskirstomosioms sąnaudoms ir atlikti šias procedūras:

a) visiems individualiai reikšmingiems (>5 proc. atitinkamos DK sąskaitos (DK dimensijos) bendros sumos už laikotarpį) apskaitos įrašams (sumoms) patikrinti ar sąnaudos neturėtų būti priskirtos nepaskirstosioms.

KPMG komentaras: Neatitikimų nenustatyta.

b) iš individualiai nereikšmingų DK sąskaitos (DK dimensijos) įrašų (sumų) atsitiktine tvarka atrinkti 5 įrašus (sumas) ir susijusius su reguliuojamomis paslaugomis, ir patikrinti ar sąnaudos neturėtų būti priskirtos nepaskirstosioms. Nustačius neatitikimus, atitinkamoje DK sąskaitoje (DK dimensijoje) padvigubinti tikrinimo imtį.

KPMG komentaras: Neatitikimų nenustatyta

5.4.1. Pirminio sąnaudų priskyrimo patikrinimas

Patikrinti, ar Įmonės užpildyto TU priedo:

a) Stulpelio F informacija (detaliausiu lygiu) atitinka RVA duomenis.

KPMG Komentaras: Neatitikimų nenustatyta.

b) Stulpelio D informacija (DK sąnaudų sąskaitų ir/arba DK dimensijų lygiu) atitinka buhalterinės apskaitos duomenis.

KPMG Komentaras: Nustatėme, kad duomenys nesutampa. Tikrindami sąnaudų suvestinės D stulpelio sumą su BA informacija gauname 53 802 Eur skirtumą. Galutinis skirtumas 2 Eur, dėl apvalinimo.

Įmonės komentaras: Skirtumas susidaro dėl nusidėvėjimo sąnaudų tarp BUH ir RAS apskaitos.

c) Visiems reikšmingiems (>10 proc. koreguojamos sumos vertės), E stulpeliuose atskleistiems, pirminio sąnaudų priskyrimo koregavimams gauti Įmonės paaiškinimus.

KPMG Komentaras: Reikšmingų koregavimų ataskaitiniu laikotarpiu nebuvo.

5.4.2. Pirminio sąnaudų priskyrimo patikrinimas

Remiantis TU priedo D stulpelio informacija:

a) Tiesioginės sąnaudos

Trims pasirinktoms reguliuojamųjų veiklų paslaugoms gauti DK sąskaitų (DK dimensijų) išrašus už ataskaitinį laikotarpį ir atsitiktine tvarka atrinkus po 10 įrašų (sumų) gauti Įmonės paaiškinimus pagrindžiančius jų pirminį priskyrimą.

KPMG Komentaras: Įmonės komentarai patiekiami žemiau:

Paslauga	Sąsk. nr.	Data	Dok. Nr	Memo	Įmonės paaiškinimas
Šilumos (produkto) gamyba	50500	2025.01.31	VIA0010221351	kuras generatoriui	Kuras naudojamas gamybos įrangai → tiesiogiai susijęs su šilumos gamyba.
	40110	2025.01.31	IN-LT10000163	Neutralumo mokestis BDFSE00075	Aplinkosaugos ar teršalų mokestis → taikomas energijos gamybai, nes jie išmeta CO ₂ .

	40599	2025.02.28	BPL309422	Rezervinio kuro saugojimas	Rezervinis kuras naudojamas gamyboje esant trikdžiams → todėl tai gamybos sąnauda.
	50640	2025.04.30	VIA0010231950	EC4617 plovimas	Įrenginio valymas, būtinas gamybai → eksploatacinės gamybos sąnaudos.
	50570	2025.06.12	GS0003749	Darbo vietos įrengimas. Stalas, spintelė, skydai	Šios darbo vietos skirtos gamybos personalui → priskiriama gamybai.
	50220	2025.07.31	VIA001024716	žolės pjovimas	Teritorija aplink gamybos objektą → būtina eksploatavimui, todėl priskiriama gamybai.
	76100	2025.08.27	PA0085429	Anglų kalbos mokymo medžiaga	Mokymai darbuotojams, dirbantiems gamyboje → kompetencijų kėlimas veiklai.
	50500	2025.10.08	WL49695	Siurblio riebokšlis	Tai atsarginė dalis gamyboje naudojamam siurbliui → eksploatacinė sąnauda.
	40580	2025.11.28	AXSS2508752	Laboratoriniai tyrimai	Biokuro kokybė tikrinama laboratorijoje → būtina šilumos gamybos procesui.
	60980	2025.12.30	JE-LT10002214	BĮ Baltijos kopija lipdukai	Tai ženklinimai su saugos ar įrangos informacija gamybos objektams.
Karšto vandens tiekimas (ruošimas ir vartotojų mažmeninis aptarnavimas)	50590	2025.01.27	AAA2278543	Darbo rūbai	Darbuotojų, atsakingų už karšto vandens ūkį, apsauga ir apranga.
	40510	2025.02.28	VAS01687108	pardavimo mokestis	Tai mokestis susijęs su parduodamu karštu vandeniu.
	60200	2025.03.31	SAP259835620	ryšiai S4	Ryšiai skirti aptarnauti karšto vandens apskaitos sistemas.
	50590	2025.05.27	ATV25050985	AAP	AAP (atsakingo asmens paslauga) skirta vandens ūkio priežiūrai.
	40510	2025.06.30	VAS01726219	pardavimo mokestis	Ryšys su vandens tiekimo pardavimais.
	40510	2025.06.30	F4	šaltas vanduo	Pirktas šaltas vanduo naudojamas karšto vandens ruošimui → tiesioginis ryšys.
	76260	2025.09.24	SPC014721	Skiepijimas	Darbuotojai, dirbantys su vandens ūkiu tinklais, turi sveikatos reikalavimus → prevencinė priežiūra.
	40510	2025.10.31	KOM240016186	vanduo K23	Vandens tiekimo atskaitos objektui K23 → susiję su karštu vandeniu.
	40510	2025.11.30	VAS00051165	vanduo pardavimui	Tiesiogiai parduodamo vandens sąnauda.
	40510	2025.12.31	JE-LT10002213	Subsidija šaltam vandeniui 25.12	Subsidija taip pat susijusi tiesiogiai su vandens tiekimu → todėl ši veikla.
Mažmeninis aptarnavimas	50640	2025.01.01	IL60403	VW Passat auto priežiūra	Automobilis naudojamas išvykoms pas vartotojus → mažmeninis aptarnavimas.
	78050	2025.02.28	JE-LT10001682	OTHERTANGIBLE (FAM)	Kt. įrangos, įrankių nusidėvėjimo sąnaudos susijęs su mažmenos veikla
	50640	2025.03.27	LAR00025683	ploviklis stiklų NIT874	Transporto priemonės eksploataavimo sąnaudos → būtina aptarnaujant klientus.
	50640	2025.04.30	VIA0010231950	LEE557 vinjetos mokestis	Vinjetė leidžia keliauti į objektus → mažmeninio aptarnavimo priemonė.
	50640	2025.05.31	VIA0010235590	AdBlue LEE557	Eksploatacinės automobilio sąnaudos → mažmeninio aptarnavimo veikloje
	78050	2025.06.30	JE-LT10001878	OTHERTANGIBLE (FAM)	Kt. įrangos, įrankių nusidėvėjimo sąnaudos susijęs su mažmenos veikla
	50640	2025.07.16	ŠVE018015	LEE557 Technikinė apžiūra	Transporto priemonės, naudojamos pas vartotojus, priežiūra.
	50640	2025.08.31	IN-LT10000219	Kitų automobilio sąnaudų kompensavimas 25.08	Susiję su mažmeninės veiklos automobiliais.
	50640	2025.09.30	INLT13000207	Darbuotojo atvykimo sąnaudos	Darbuotojas atvyksta atlikti mažmeninius aptarnavimo darbus.
	78050	2025.12.31	JE-LT10002224	OTHERTANGIBLE (FAM)	Kt. įrangos, įrankių nusidėvėjimo sąnaudos susijęs su mažmenos veikla

b) Netiesioginės sąnaudos

Trims pasirinktoms netiesiogiai paskirstomų sąnaudų grupėms gauti DK sąskaitų (DK dimensijų) išrašus už ataskaitinį laikotarpį ir atsitiktine tvarka atrinkus po 10 įrašų (sumų) gauti Įmonės paaiškinimus pagrindžiančius jų pirminį priskyrimą.

KPMG Komentarai: Įmonės komentarai pateikiami žemiau:

Paslauga	Sąsk. nr.	Data	Dok. Nr	Memo	Įmonės paaiškinimas
Netiesioginės - Klientų aptarnavimo veikla	50910	2025.01.30	KL0346	Užsakomasis straipsnis	Netiesioginės sąnaudos, kurių atsiradimą lėmė keleto paslaugų ir kurių sąsajos su konkrečiomis paslaugomis yra netiesioginės. Šios sąnaudos paskirstomos naudojant paskirstymo centrus (kriterijus) .
	60100	2025.02.28	KL0355	kanceliarinės prekės	
	50640	2025.03.27	LAR00025683	kilimėliai automobiliui NIT874	
	70190	2025.04.30	INLT12000541	DU kompensavimas pagal sutartį	
	60270	2025.06.11	BSB069488	ŠAP rodmenims	
	60270	2025.07.03	KOR1908471	Grandis- ataskaitų formavimas	
	60000	2025.08.07	AJP250353	skolų administravimas	
	50910	2025.10.16	RI008725	Informacinės lentelės	
	60270	2025.12.03	KOR1908643	Koris-mokėjimo pranešimai	
	76200	2025.12.19	JE-LT10002182	Sveikatos patikra Sales	

c) Bendrosios sąnaudos

Gauti bendrųjų sąnaudų DK sąskaitų (DK dimensijų) išrašus už ataskaitinį laikotarpį ir atsitiktine tvarka atrinkus 10 įrašų (sumų) gauti Įmonės paaiškinimus pagrindžiančius jų pirminį priskyrimą.

KPMG Komentarai: Įmonės komentarai pateikiami žemiau:

Paslauga	Sąsk. nr.	Data	Dok. Nr	Memo	Įmonės paaiškinimas
Bendrosios	50500	2025.01.02	BSB067419	HDD diskai	Bendrosios sąnaudos, skirtos Bendrovės bendram veiklos palaikymui, kurios su konkrečiomis paslaugomis neturi nei tiesioginio, nei netiesioginio sąsajumo, tačiau kurių atsiradimą lėmė poreikis užtikrinti Bendrovės organizacinės veiklos nepertraukiamumą, saugumą, stabilumą.
	50610	2025.02.18	4T3029232	Proace City Verso	
	60350	2025.03.17	LER0003257	Dielektrinių priemonių bandymas	
	60000	2025.04.25	JE-LT10001774	Antstolis S.Kastanauskienė BVI	
	50810	2025.06.03	GAB4832025	Salės nuoma	
	60510	2025.07.31	INLT03000613	Teisinės konsultacijos dėl pirkimo dokumentų	
	76100	2025.08.27	PA0085429	Anglų kalbos mokymo medžiaga	
	60210	2025.09.30	SAP219035542	internetas S1	
	50500	2025.11.28	DAV14082	antivibracinės kojelės kompresoriui	
	50530	2025.12.31	RVC0014542	dujų baliono nuoma	

5.5.1. Sąnaudų paskirstymo kriterijų patikrinimas

a) Patikrinti, ar RAS apraše nurodyti sąnaudų paskirstymo paslaugoms kriterijai atitinka Aprašo nuostatas.

KPMG Komentarai: Neatitikimų nenustatyta.

b) Patikrinti, ar sąnaudų paskirstymo paslaugoms kriterijai (sąrašas pateikiamas kartu su RVA) atitinka RAS aprašo informaciją.

KPMG Komentarai: Neatitikimų nenustatyta.

c) Patikrinti, ar visos naudojamos sąnaudų paskirstymo paslaugoms kriterijų reikšmės apskaičiuotos pagal RAS aprašo nuostatas.

KPMG Komentaras: Neatitikimų nenustatyta.

5.5.2. Sąnaudų paskirstymo paslaugoms patikrinimas

Patikrinti, ar Įmonės užpildyto TU priedo:

a) A dalies duomenys atitinka prie RVA pateikiamų sąnaudų paskirstymo kriterijų sąrašo informaciją.

KPMG Komentaras: Neatitikimų nenustatyta.

b) B dalies duomenys atitinka RVA informaciją.

KPMG Komentaras: Neatitikimų nenustatyta.

5.5.3. Kogeneracinių sąnaudų paskirstymo paslaugoms patikrinimas

Patikrinti, ar šilumos gamybai priskirtų kogeneracinių sąnaudų dalis neviršija Kogeneracinių jėgainių šilumos ir elektros energijos sąnaudų atskyrimo metodikoje nurodytų rodiklių.

KPMG Komentaras: Procedūra neatlikta, nes remiantis Vadovybės patvirtinimo laišku (žr. 14 priedą) įmonė neturi kogeneracinės jėgainės.

6. Ataskaitų duomenų tikrinimas (TU 9.6. p.p.)

6.1.1. Patikrinti ar turto duomenys skirtinguose RVA prieduose sutampa

Patikrinti turto duomenis RVA 1 ir 2 prieduose.

KPMG Komentaras: Neatitikimų nenustatyta.

6.1.2. Patikrinti ar pajamų duomenys skirtinguose RVA prieduose sutampa

Patikrinti ar pajamų duomenys skirtinguose RVA prieduose sutampa.

KPMG Komentaras: Pagal Reguluojamosios veiklos ataskaitų patikros techninės užduoties 1 priedą procedūra Įmonei netaikoma.

6.1.3. Patikrinti ar sąnaudų duomenys skirtinguose RVA prieduose sutampa

Patikrinti ar sąnaudų duomenys skirtinguose RVA prieduose sutampa.

KPMG Komentaras: Neatitikimų nenustatyta.

6.2.1. Patikrinti ar RVA parengtos be matematinių klaidų

Patikrinome ar RVA parengtos be matematinių klaidų.

KPMG komentaras: Neatitikimų nenustatyta.

6.3.1. Patikrinti, ar duomenys RVA ir DSAIS formose sutampa

- RVA 1 pr. ir DSAIS ataskaitoje „Konsoliduota pelno (nuostolių) ataskaita“;

KPMG komentaras: Neatitikimų nenustatyta.

- RVA 12 pr. ir DSAIS ataskaitoje „Sąnaudų paskirstymo ataskaita“.

KPMG komentaras: Neatitikimų nenustatyta.

Kadangi aukščiau išvardytos procedūros nėra nei auditas, nei peržvalga, atliekami pagal Tarptautinius audito standartus ar Tarptautinius peržvalgos standartus (ar atitinkamus nacionalinius standartus ar tvarkas), jokio užtikrinimo dėl Įmonės reguliuojamosios veiklos ataskaitų 2025 m. gruodžio 31 d. mes nepareiškiame.

Jei būtume atlikę papildomas procedūras arba reguliuojamosios veiklos ataskaitų auditą ar peržvalgą vadovaudamiesi Tarptautiniais audito standartais ar Tarptautiniais peržvalgos standartais (ar atitinkamais nacionaliniais standartais ar tvarkomis), apie kitus dalykus, kuriuos mes būtume pastebėję, būtume jums pranešę.

Mūsų ataskaita yra vienareikšmiškai skirta pirmoje šios ataskaitos pastraipoje išdėstytam tikslui ir skirta jums informuoti, todėl negali būti panaudota kitu tikslu ar perduota kitoms šalims, išskyrus Lietuvos Respublikos teisės aktuose numatytus atvejus. Ši ataskaita yra susijusi tik su procedūrose aukščiau nurodytais reguliuojamosios veiklos ataskaitų straipsniais ir Įmonės reguliuojamosios veiklos ataskaitų, kaip visumos, neapima.

„KPMG Baltics“, UAB, vardu

Vilmantas Karalius
Atestuotas auditorius

Vilnius, Lietuvos Respublika
2026 m. gegužės 5 d.

CŠT sistema 7																
Šilumos gamybos (įskaitant perkamą šilumą) verslo vienetas			Šilumos perdavimo verslo vienetas			Mažmeninio aptarnavimo (šilumos perdavimo) verslo vienetas	Karšto vandens tiekimo verslo vienetas				Neatsiskaitomųjų šilumos apskaitos prietaisų aptarnavimo verslo vienetas	Pastatų šildymo ir karšto vandens sistemų priežiūros verslo vienetas			Prekybos apyvartiniais taršos leidimais ir su ja susijusios veiklos verslo vienetas	Nereguluojamosios veiklos verslo vienetas
Šilumos (produkto) gamyba	Šilumos poreikio piko pajėgumų ir rezervinės galios užtikrinimas	... paslauga (produktas)	Šilumos perdavimas centralizuoto šilumos tiekimo sistemos tinklais	Balansavimas centralizuoto šilumos tiekimo sistemoje	... paslauga (produktas)	... paslauga (produktas)	Karšto vandens tiekimas (tušimas ir vartotojų mažmeninis aptarnavimas)	Karšto vandens temperatūros palaikymas	Karšto vandens apskaitos prietaisų aptarnavimas	... paslauga (produktas)	... paslauga (produktas)	Pastatų šildymo ir karšto vandens sistemų einamoji priežiūra	Pastatų šildymo ir karšto vandens sistemų rekonstrukcija	... paslauga (produktas)	... paslauga (produktas)	Konkurencinė šilumos gamybos veikla
-	-	-	-	-	-	-	-	-	-	-	-	-	-	-	-	-
-	-	-	-	-	-	-	-	-	-	-	-	-	-	-	-	-
-	-	-	-	-	-	-	-	-	-	-	-	-	-	-	-	-
-	-	-	-	-	-	-	-	-	-	-	-	-	-	-	-	-
-	-	-	-	-	-	-	-	-	-	-	-	-	-	-	-	-
-	-	-	-	-	-	-	-	-	-	-	-	-	-	-	-	-
-	-	-	-	-	-	-	-	-	-	-	-	-	-	-	-	-
-	-	-	-	-	-	-	-	-	-	-	-	-	-	-	-	-
-	-	-	-	-	-	-	-	-	-	-	-	-	-	-	-	-
-	-	-	-	-	-	-	-	-	-	-	-	-	-	-	-	-
-	-	-	-	-	-	-	-	-	-	-	-	-	-	-	-	-
-	-	-	-	-	-	-	-	-	-	-	-	-	-	-	-	-
0	0	0	0	0	0	0	0	0	0	0	0	0	0	0	0	0

Nepriskirta ¹	Pastabos
-	(1)=(1.1)+(1.2)+(1.3)+(1.4)
-	
-	(1.1)
-	
-	(1.2)
-	(1.3)
-	(1.4.)
161 330	(2)
-	(3)=(1)-(2)
-	(4)
-	(5)
-	(6)=(3)-(4)-(5)
-	(7)
-	(8)=(6)-(7)
-	(9)
-	(10)=(6)/(9)

CŠT sistema 7																	
Šilumos gamybos (įskaitant perkamą šilumą) verslo vienetas			Šilumos perdavimo verslo vienetas				Mažmeninio aptarnavimo (šilumos pardavimo) verslo vienetas	Karšto vandens tiekimo verslo vienetas				Neatsiskaitomųjų šilumos apskaitos prietaisų aptarnavimo verslo vienetas	Pastatų šildymo ir karšto vandens sistemų priežiūros verslo vienetas			Prekybos apyvartiniais taršos leidimais ir su ja susijusios veiklos verslo vienetas	Nereguluojamosios veiklos verslo vienetas
Šilumos (produkto) gamyba	Šilumos poreikio piko pajėgumų ir rezervinės galios užtikrinimas	... paslauga (produktas)	Šilumos perdavimas centralizuoto šilumos tiekimo sistemos tinklais	Balansavimas centralizuoto šilumos tiekimo sistemoje	... paslauga (produktas)	... paslauga (produktas)	Karšto vandens tiekimas (ruošimas ir vartojų mažmeniniam aptarnavimas)	Karšto vandens temperatūros palaikymas	Karšto vandens apskaitos prietaisų aptarnavimas	... paslauga (produktas)	... paslauga (produktas)	Pastatų šildymo ir karšto vandens sistemų einamoji priežiūra	Pastatų šildymo ir karšto vandens sistemų rekonstrukcija	... paslauga (produktas)	... paslauga (produktas)	Konkurencinė šilumos gamybos veikla	
-	-	-	-	-	-	-	-	-	-	-	-	-	-	-	-	-	
-	-	-	-	-	-	-	-	-	-	-	-	-	-	-	-	-	
-	-	-	-	-	-	-	-	-	-	-	-	-	-	-	-	-	
-	-	-	-	-	-	-	-	-	-	-	-	-	-	-	-	-	
-	-	-	-	-	-	-	-	-	-	-	-	-	-	-	-	-	
-	-	-	-	-	-	-	-	-	-	-	-	-	-	-	-	-	
-	-	-	-	-	-	-	-	-	-	-	-	-	-	-	-	-	
-	-	-	-	-	-	-	-	-	-	-	-	-	-	-	-	-	
-	-	-	-	-	-	-	-	-	-	-	-	-	-	-	-	-	
-	-	-	-	-	-	-	-	-	-	-	-	-	-	-	-	-	
0	0	0	0	0	0	0	0	0	0	0	0	0	0	0	0	0	

Nepirškirta ¹	Pastabos
-	(1)=(1.1)+(1.2)+(1.3)+(1.4)
-	
-	(1.1)
-	
-	(1.2)
-	(1.3)
-	(1.4)
161 427	(2)
-	(3)=(1)-(2)
-	(4)
-	(5)
-	(6)=(3)-(4)-(5)
-	(7)
-	(8)=(6)-(7)
-	(9)
-	(10)=(6)/(9)

Pastabos:

- Reguluojamos veiklos pajamos (1.1. eilutė) apskaičiuojamos realizuotą kiekį padauginus iš kainos.
- Nurodomos už iš nepriklausomų šilumos gamintojų (toliau – NŠG) įsigytą šilumos kiekį ir aukcione dėl pajėgumų nustatymo iš NŠG įsigytų pajėgumų gautos pajamos (tik jei dalyvaujama aukcione dėl pajėgumų nustatymo). Kiekvieno mėnesio atitinkamoje sistemoje už iš NŠG įsigytos šilumos kiekio ir iš NŠG įsigytų pajėgumų pajamos gaunamos iš NŠG įsigyto šilumos kiekio ir iš NŠG įsigytų pajėgumų sąnaudas padalinus iš patiekto | tinklų kiekio (šilumos kainos dalis) ir padauginus iš realizuoto šilumos kiekio. Visos atskaitinio laikotarpio metinės pajamos gaunamos sudedant kiekvieno mėnesio pajamas.
- Kiekvieno mėnesio pajamos atitinkamoje sistemoje už iš atliekinę šilumą generuojančių asmenų įsigytą atliekinę šilumos kiekį gaunamos atliekinės šilumos įsigijimo sąnaudas padalinus iš patiektą | tinklų kiekio (šilumos kainos dalis) ir padauginus iš realizuoto šilumos kiekio. Visos atskaitinio laikotarpio metinės pajamos gaunamos sudedant kiekvieno mėnesio pajamas.
- Šilumos gamybos ir šilumos perdavimo verslo vienetų pajamos koreguojamos atsižvelgiant į faktinį papildomą šilumos kiekį atskaitiniu laikotarpiu. Koreguojanti suma apskaičiuojama sudedant kiekvieno atskaitinio laikotarpio mėnesio faktinį realizuotos šilumos kiekį, padagintą iš atitinkamo mėnesio šilumos perdavimo vienanarės kainos kintamojoje dedamojoje (THT,KD), apskaičiuotoje Metodikos 57.3.2 papunktyje nustatyta tvarka, įskaičiuotos papildomo šilumos kiekio kainos dalies. Šis pajamų dydis rodomas su (-) „Šilumos perdavimas centralizuoto šilumos tiekimo sistemos tinklais“ stulpelyje, o su (+) „Šilumos (produkto) gamyba“ stulpelyje. Centralizuoto šilumos tiekimo sistemoje, kuriose veikia NŠG, šilumos gamybos ir šilumos perdavimo verslo vienetų pajamos koreguojamos talkant atskiras papildomo šilumos kiekio kainos dalis išskaidytas pagal šilumos gamybos kainoje vertinamas sąnaudas: už įsigytos iš NŠG šilumos aukcione kiekį (iš NŠG šilumos įsigijimo sąnaudas padalinamas iš patiekto | tinklų kiekio), už įsigytą atliekinę šilumos kiekį (atliekinės šilumos įsigijimo sąnaudas padalinamos iš patiektą | tinklų kiekio) ir šilumos tiekėjo komerciniai įrenginiai pagamintą ir aukcione parduotą šilumos kiekį (šilumos tiekėjo komerciniai šilumos gamybos įrenginiai pagamintos ir aukcione parduotos šilumos gamybos sąnaudas padalinamos iš patiektą | tinklų šilumos kiekio).
- Sąnaudas, kurias patiria ūkio subjektas atskaitiniu laikotarpiu, tačiau kurios nebūtinos nei galutinėms paslaugoms (produktams) teikti (reguluojamų kainų paslauga (produktų) vertei kurti), nei verslui palaikyti (užtikrinti reguliuojamosios veiklos nepertraukiamumą, saugumą, stabilumą). Šias sąnaudas ūkio subjektas patiria savo investicijų grąžos sąskaita (pagal Aprašo 41 punktą). Pildoma pagal Aprašo 5 priede nurodytą informaciją.
- Kiti koregavimai dėl Metodikos 100–101 punktuose nurodytų priežasčių. Susidariusios nepadengtos atskaitinio laikotarpio sąnaudas turi būti nurodomos su minuso ženklu (-), o papildomai gautos pajamos – su pluso ženklu (+), praėjusių laikotarpių sąnaudas turi būti nurodomos su pluso ženklu (+), o papildomai gautos pajamos – su minuso ženklu (-). Nepadengtos atskaitinio laikotarpio sąnaudas ir papildomai gautos pajamos dėl šilumos kainoje įskaitytų ir faktiškai patirtų sąnaudų kuri, šilumai, elektros energijai technologinėms reikmėms įsigyti, mokesčiniams įsipareigojimams padengti skaičiuojamos tol, kol tiekėjas talko šilumos kainų dedamąsias. t.y. iki pajamų lygio taikymo pradžios.
- Atskaitiniu laikotarpiuTarybos nutarimu, savivaldybės tarybos ar ūkio subjekto sprendimu nustatyta šilumos gamybos ir (ar) tiekimo pajamų lygį įvertinti investicijų grąža per metus. Kai atskaitiniu laikotarpiu galiojo skirtingi šilumos gamybos ir (ar) tiekimo pajamų lygiai, investicijų grąža apskaičiuojama į atitinkamą šilumos gamybos ir (ar) tiekimo pajamų lygį įskaičiuotą investicijų grąžą, dalinant iš 12 mėnesių ir dauginant iš mėnesių, kuriais galiojo atitinkamas šilumos gamybos ir (ar) tiekimo pajamų lygis, skaičius, ir gautos sumos sudedamos.
- Šilumos gamybos (įskaitant perkamą šilumą) ir šilumos perdavimo verslo vienetuose, kai atskaitiniu laikotarpiu galiojo skirtingi šilumos gamybos ir (ar) tiekimo pajamų lygiai, reguliuojamo turto likutinė vertė apskaičiuojama: į atitinkamus šilumogamybos ir (ar) tiekimo pajamų lygius įskaičiuotos turto likutinės vertės dalinamos iš 12 mėnesių ir dauginamos iš mėnesių, kuriais galiojo atitinkami šilumos gamybos ir (ar) tiekimo pajamų lygiai, skaičius, ir gautos sumos sudedamos. Mažmeninio aptarnavimo (šilumos pardavimo) verslo vienete: į atitinkamus šilumos gamybos ir (ar) tiekimo pajamų lygius įskaičiuotos būtinios sąnaudas dalinamos iš 12 mėnesių ir dauginamos iš mėnesių, kuriais galiojo atitinkami šilumos gamybos ir (ar) tiekimo pajamų lygiai, skaičius, ir gautos sumos sudedamos. Karšto vandens tiekimo (ruošimas ir vartojų mažmeniniam aptarnavimas) paslaugoje - į atitinkamas karšto vandens tiekimo sąnaudas dalinamos iš 12 mėnesių ir dauginamos iš mėnesių, kuriais galiojo atitinkamos karšto vandens kainų dedamosios, skaičius, ir gautos sumos sudedamos. Kituose verslo vienetuose - ilgalaikio turto likutinė vertė (pagal 2 priedą).
- Papildomai nurodoma tiek centralizuoto šilumos tiekimo (CŠT) sistemų, pagal kiek ūkio subjektas vykdo reguliavimo apskaitos atskaitymą ir sąnaudų paskirstymą.

Pastaba. Ūkio subjektai, kol jiems nėra nustatytas pajamų lygis, atitinkami koregavimus vadovaujasi Valstybinės energetikos reguliavimo tarybos 2009 m. liepos 8 d. nutarimo Nr. O3-96 „Dėl šilumos kainų nustatymo metodikos“ suvestinės redakcijos, galiojusios iki 2023 m. rugsėjo 30 d., 73–74, 76–77 punktais ir 56.1.2 papunkčiu.

Priedas 2. Ūkio subjekto ilgalaikio turto vertės ir nusidėvėjimo (amortizacijos) ataskaita

ILGALAIKIO TURTO VIENETŲ SĄRAŠAS			
Nr.	Pavadinimas	Priskyrimas	Turto pogrupis
I.4. PROGRAMINĖ ĮRANGA			
444	GYVENTOJŲ APSK.PROGRAMA	TS - Mažm aptarnavimas	1 Programine iranga standartinė
445	WINDOWS SERVER2003 STANDART	BS - Bendrosios sąnaudos	1 Programine iranga standartinė
446	PROGRAMINĖ ĮRANGA NAVISION	BS - Bendrosios sąnaudos	1 Programine iranga standartinė
449	Duom.nuskait.programinė įranga	BS - Bendrosios sąnaudos	1 Programine iranga standartinė
450	Apskaitos sistema "Grandis"	BS - Bendrosios sąnaudos	1 Programine iranga standartinė
451	i.SAF duomenų realizavimas NAV	BS - Bendrosios sąnaudos	1 Programine iranga standartinė
452	Veiklos ataskaitos programa	BS - Bendrosios sąnaudos	1 Programine iranga standartinė
453	SAFT pritaikymo modulis	BS - Bendrosios sąnaudos	1 Programine iranga standartinė
481	Dujinių deg. nuot. vald. įrang	TS - Gamyba katilinėse	1 Programine iranga standartinė
798	DU apskaitos programa"STEKAS"	BS - Bendrosios sąnaudos	1 Programine iranga standartinė
949	Gamyklos kat. valdymo automatika K22/S1	TS - Gamyba katilinėse	1 Programine iranga spec.
I.5. KITAS NEMATERIALUSIS TURTAS			
447	Internetinė svetainė	BS - Bendrosios sąnaudos	1 Nematerialus KITA
448	Elektroninės sąskaitos	TS - Mažm aptarnavimas	1 Nematerialus KITA
II. MATERIALUSIS ILGALAIKIS TURTAS			
II.2. PASTATAI IR STATINIAI			
1	Pastatas kat.Nr.3	TS - Gamyba katilinėse	2-2-1.PAST GAM katilinės
2	Pastatas boilerinės Nr.2	TS - Perdavimas	2-2-3.PAST GAM tech kita
3	Pastatas kat.Nr.4	TS - Gamyba katilinėse	2-2-1.PAST GAM katilinės
4	Mazuto siurblinės pastatas	TS - Gamyba katilinėse	2-2-2.PAST GAM kont katilines siurblines
5	Pastatas kat.nr.6	TS - Gamyba katilinėse	2-2-1.PAST GAM katilinės
6	Katilinės Nr.6 siurblinės past	TS - Gamyba katilinėse	2-2-2.PAST GAM kont katilines siurblines
7	Katilinės Nr.6 kuro saugykla	TS - Gamyba katilinėse	2-2-4.PAST kuro mazuto rezervuarai
8	Pastatas kat.Nr.7	TS - Gamyba katilinėse	2-2-1.PAST GAM katilinės
9	Pastatas kat.Nr.5	TS - Gamyba katilinėse	2-2-1.PAST GAM katilinės
10	Kuro sandėlis kat.Nr.4	TS - Gamyba katilinėse	2-2-11.PAST kuro sandeliai, saugyklos
11	NAFTOS PRODUKTŲ REZERVUARAS KA	TS - Gamyba katilinėse	2-2-4.PAST kuro mazuto rezervuarai
12	NAFTOS PRODUKTŲ REZERVUARAS KA	TS - Gamyba katilinėse	2-2-4.PAST kuro mazuto rezervuarai
13	NAFTOS PRODUKTŲ REZERVUARAS KA	TS - Gamyba katilinėse	2-2-4.PAST kuro mazuto rezervuarai
14	TVORA	TS - Gamyba katilinėse	2-2-10.PAST keliai šaligatviai aikštelės tvoros
15	AIKŠTELĖ KAT.N 1	TS - Gamyba katilinėse	2-2-10.PAST keliai šaligatviai aikštelės tvoros
16	VANDENTIEKIO TINKLAS KAT.N 1	TS - Gamyba katilinėse	2-2-13.PAST vandentiekis
17	AIKŠTELĖ K-5	TS - Gamyba katilinėse	2-2-10.PAST keliai šaligatviai aikštelės tvoros
18	LAUKO KANALIZACIJOS TINKLAI	TS - Gamyba katilinėse	2-2-14.PAST kanalizacijos tinklai
19	NAFTOS GAUDYTUVAS KAT.N 1	TS - Gamyba katilinėse	2-2-4.PAST kuro mazuto rezervuarai
20	NAFTOS PRODUKTŲ REZERVUARAS KA	TS - Gamyba katilinėse	2-2-4.PAST kuro mazuto rezervuarai
21	NAFTOS PRODUKTŲ REZERVUARAS KA	TS - Gamyba katilinėse	2-2-4.PAST kuro mazuto rezervuarai
22	NAFTOS PRODUKTŲ REZERVUARAS KA	TS - Gamyba katilinėse	2-2-4.PAST kuro mazuto rezervuarai
23	Kuro talpa 1	TS - Gamyba katilinėse	2-2-4.PAST kuro mazuto rezervuarai
24	NAFTOS GAUDYKLĖ	TS - Gamyba katilinėse	2-2-4.PAST kuro mazuto rezervuarai
25	METALINIS DŪMTRAUKIS D500 Kat.	TS - Gamyba katilinėse	2-2-6.PAST dumtraukiai metaliniai
26	METALINIS DŪMTRAUKIS D300 Kat.	TS - Gamyba katilinėse	2-2-6.PAST dumtraukiai metaliniai
27	Kuro talpa 2	TS - Gamyba katilinėse	2-2-4.PAST kuro mazuto rezervuarai
28	Kuro talpa 3	TS - Gamyba katilinėse	2-2-4.PAST kuro mazuto rezervuarai
43	ŠILUMINĖ TRASA	TS - Perdavimas	2-2-7.PAST PER vamzdynai
44	ŠILUMINĖ TRASA	TS - Perdavimas	2-2-7.PAST PER vamzdynai
45	ŠILUMINĖ TRASA	TS - Perdavimas	2-2-7.PAST PER vamzdynai
46	ŠILUMINĖ TRASA	TS - Perdavimas	2-2-7.PAST PER vamzdynai
47	ŠILUMINĖ TRASA	TS - Perdavimas	2-2-7.PAST PER vamzdynai
48	ŠILUMINĖ TRASA	TS - Perdavimas	2-2-7.PAST PER vamzdynai
49	ŠILUMINĖ TRASA	TS - Perdavimas	2-2-7.PAST PER vamzdynai
50	ŠILUMINĖ TRASA	TS - Perdavimas	2-2-7.PAST PER vamzdynai
51	ŠILUMINĖ TRASA	TS - Perdavimas	2-2-7.PAST PER vamzdynai
52	ŠILUMINĖ TRASA	TS - Perdavimas	2-2-7.PAST PER vamzdynai
53	ŠILUMINĖ TRASA	TS - Perdavimas	2-2-7.PAST PER vamzdynai
54	ŠILUMINĖ TRASA	TS - Perdavimas	2-2-7.PAST PER vamzdynai
55	ŠILUMINĖ TRASA	TS - Perdavimas	2-2-7.PAST PER vamzdynai
56	ŠILUMINĖ TRASA	TS - Perdavimas	2-2-7.PAST PER vamzdynai
57	ŠILUMINĖ TRASA	TS - Perdavimas	2-2-7.PAST PER vamzdynai
58	ŠILUMINĖ TRASA	TS - Perdavimas	2-2-7.PAST PER vamzdynai
59	ŠILUMINĖ TRASA	TS - Perdavimas	2-2-7.PAST PER vamzdynai
60	ŠILUMINĖ TRASA	TS - Perdavimas	2-2-7.PAST PER vamzdynai
61	ŠILUMINĖ TRASA	TS - Perdavimas	2-2-7.PAST PER vamzdynai
62	ŠILUMINĖ TRASA	TS - Perdavimas	2-2-7.PAST PER vamzdynai
63	ŠILUMINĖ TRASA	TS - Perdavimas	2-2-7.PAST PER vamzdynai
64	ŠILUMINĖ TRASA	TS - Perdavimas	2-2-7.PAST PER vamzdynai
65	ŠILUMINĖ TRASA	TS - Perdavimas	2-2-7.PAST PER vamzdynai

226	ŠILUMINĖ TRASA	TS - Perdavimas	2-2-7.PAST PER vamzdynai
227	ŠILUMINĖ TRASA	TS - Perdavimas	2-2-7.PAST PER vamzdynai
228	ŠILUMINĖ TRASA	TS - Perdavimas	2-2-7.PAST PER vamzdynai
229	ŠILUMINĖ TRASA	TS - Perdavimas	2-2-7.PAST PER vamzdynai
230	ŠILUMINĖ TRASA	TS - Perdavimas	2-2-7.PAST PER vamzdynai
231	ŠILUMINĖ TRASA	TS - Perdavimas	2-2-7.PAST PER vamzdynai
232	ŠILUMINĖ TRASA	TS - Perdavimas	2-2-7.PAST PER vamzdynai
233	ŠILUMINĖ TRASA	TS - Perdavimas	2-2-7.PAST PER vamzdynai
234	ŠILUMINĖ TRASA	TS - Perdavimas	2-2-7.PAST PER vamzdynai
235	ŠILUMINĖ TRASA	TS - Perdavimas	2-2-7.PAST PER vamzdynai
236	ŠILUMINĖ TRASA	TS - Perdavimas	2-2-7.PAST PER vamzdynai
237	ŠILUMINĖ TRASA	TS - Perdavimas	2-2-7.PAST PER vamzdynai
238	ŠILUMINĖ TRASA	TS - Perdavimas	2-2-7.PAST PER vamzdynai
239	ŠILUMINĖ TRASA	TS - Perdavimas	2-2-7.PAST PER vamzdynai
240	AIKŠTELĖ	TS - Gamyba katilinėse	2-2-10.PAST keliai šaligatviai aikštelės tvoros
241	TVORA	TS - Gamyba katilinėse	2-2-10.PAST keliai šaligatviai aikštelės tvoros
242	METALINIS DŪMTRAUKIS Kat.6	TS - Gamyba katilinėse	2-2-6.PAST dumtraukiai metaliniai
243	METALINIS DŪMTRAUKIS Kat.6	TS - Gamyba katilinėse	2-2-6.PAST dumtraukiai metaliniai
244	NAFTOS GAUDYKLA NGP-2	TS - Gamyba katilinėse	2-2-4.PAST kuro mazuto rezervuarai
245	VANDENTIEKIS	TS - Gamyba katilinėse	2-2-13.PAST vandentiekis
246	KANALIZACIJOS VAMZDYNAI	TS - Gamyba katilinėse	2-2-14.PAST kanalizacijos tinklai
247	ŠILUMINĖ TRASA	TS - Perdavimas	2-2-7.PAST PER vamzdynai
248	KURO TRASA	TS - Gamyba katilinėse	2-2-15.PAST kuro trasos
250	ŠILUMINĖ TRASA	TS - Perdavimas	2-2-7.PAST PER vamzdynai
251	ŠILUMINĖ TRASA	TS - Perdavimas	2-2-7.PAST PER vamzdynai
252	ŠILUMINĖ TRASA	TS - Perdavimas	2-2-7.PAST PER vamzdynai
253	ŠILUMINĖ TRASA	TS - Perdavimas	2-2-7.PAST PER vamzdynai
254	METALINIS DŪMTRAUKIS Kat.7	TS - Gamyba katilinėse	2-2-6.PAST dumtraukiai metaliniai
255	SANDĖLIAVIMO AIKŠTELĖ	TS - Gamyba katilinėse	2-2-10.PAST keliai šaligatviai aikštelės tvoros
256	MEDIENOS AIKŠTELĖ	TS - Gamyba katilinėse	2-2-10.PAST keliai šaligatviai aikštelės tvoros
257	AIKŠTELĖ KAT.N 4	TS - Gamyba katilinėse	2-2-10.PAST keliai šaligatviai aikštelės tvoros
259	MŪRINIS DŪMTRAUKIS SU DĖKLU KA	TS - Gamyba katilinėse	2-2-5.PAST dumtraukiai muriniai gelzbetoniniai
260	ŠILUMOS TRASA	TS - Perdavimas	2-2-7.PAST PER vamzdynai
261	ŠILUMOS TRASA	TS - Perdavimas	2-2-7.PAST PER vamzdynai
263	ŠILUMINĖ TRASA	TS - Perdavimas	2-2-7.PAST PER vamzdynai
491	ŠILUMINĖ TRASA	TS - Perdavimas	2-2-7.PAST PER vamzdynai
492	ŠILUMINĖ TRASA	TS - Perdavimas	2-2-7.PAST PER vamzdynai
494	VANDENTIEKIS	TS - Gamyba katilinėse	2-2-13.PAST vandentiekis
495	ŠILUMINĖ TRASA	TS - Perdavimas	2-2-7.PAST PER vamzdynai
496	ŠILUMINĖ TRASA	TS - Perdavimas	2-2-7.PAST PER vamzdynai
497	ŠILUMINĖ TRASA	TS - Perdavimas	2-2-7.PAST PER vamzdynai
498	ŠILUMINĖ TRASA	TS - Perdavimas	2-2-7.PAST PER vamzdynai
499	ŠILUMINĖ TRASA	TS - Perdavimas	2-2-7.PAST PER vamzdynai
500	ŠILUMINĖ TRASA	TS - Perdavimas	2-2-7.PAST PER vamzdynai
501	ŠILUMINĖ TRASA	TS - Perdavimas	2-2-7.PAST PER vamzdynai
502	ŠILUMINĖ TRASA	TS - Perdavimas	2-2-7.PAST PER vamzdynai
503	ŠILUMINĖ TRASA	TS - Perdavimas	2-2-7.PAST PER vamzdynai
504	ŠILUMINĖ TRASA	TS - Perdavimas	2-2-7.PAST PER vamzdynai
505	ŠILUMINĖ TRASA	TS - Perdavimas	2-2-7.PAST PER vamzdynai
506	ŠILUMINĖ TRASA	TS - Perdavimas	2-2-7.PAST PER vamzdynai
507	ŠILUMINĖ TRASA	TS - Perdavimas	2-2-7.PAST PER vamzdynai
508	ŠILUMINĖ TRASA	TS - Perdavimas	2-2-7.PAST PER vamzdynai
509	ŠILUMINĖ TRASA	TS - Perdavimas	2-2-7.PAST PER vamzdynai
510	ŠILUMINĖ TRASA	TS - Perdavimas	2-2-7.PAST PER vamzdynai
511	ŠILUMINĖ TRASA	TS - Perdavimas	2-2-7.PAST PER vamzdynai
512	ŠILUMINĖ TRASA	TS - Perdavimas	2-2-7.PAST PER vamzdynai
513	ŠILUMINĖ TRASA	TS - Perdavimas	2-2-7.PAST PER vamzdynai
514	ŠILUMINĖ TRASA	TS - Perdavimas	2-2-7.PAST PER vamzdynai
515	ŠILUMINĖ TRASA	TS - Perdavimas	2-2-7.PAST PER vamzdynai
516	ŠILUMINĖ TRASA	TS - Perdavimas	2-2-7.PAST PER vamzdynai
517	ŠILUMINĖ TRASA	TS - Perdavimas	2-2-7.PAST PER vamzdynai
518	ŠILUMINĖ TRASA	TS - Perdavimas	2-2-7.PAST PER vamzdynai
519	ŠILUMINĖ TRASA	TS - Perdavimas	2-2-7.PAST PER vamzdynai
520	ŠILUMINĖ TRASA	TS - Perdavimas	2-2-7.PAST PER vamzdynai
521	ŠILUMINĖ TRASA	TS - Perdavimas	2-2-7.PAST PER vamzdynai
522	ŠILUMINĖ TRASA	TS - Perdavimas	2-2-7.PAST PER vamzdynai
523	ŠILUMINĖ TRASA	TS - Perdavimas	2-2-7.PAST PER vamzdynai
524	ŠILUMINĖ TRASA	TS - Perdavimas	2-2-7.PAST PER vamzdynai
525	ŠILUMINĖ TRASA	TS - Perdavimas	2-2-7.PAST PER vamzdynai
526	ŠILUMINĖ TRASA	TS - Perdavimas	2-2-7.PAST PER vamzdynai
527	ŠILUMINĖ TRASA	TS - Perdavimas	2-2-7.PAST PER vamzdynai
528	ŠILUMINĖ TRASA	TS - Perdavimas	2-2-7.PAST PER vamzdynai
529	ŠILUMINĖ TRASA	TS - Perdavimas	2-2-7.PAST PER vamzdynai
530	ŠILUMINĖ TRASA	TS - Perdavimas	2-2-7.PAST PER vamzdynai
531	ŠILUMINĖ TRASA	TS - Perdavimas	2-2-7.PAST PER vamzdynai
532	ŠILUMINĖ TRASA	TS - Perdavimas	2-2-7.PAST PER vamzdynai
533	ŠILUMINĖ TRASA	TS - Perdavimas	2-2-7.PAST PER vamzdynai
534	ŠILUMINĖ TRASA	TS - Perdavimas	2-2-7.PAST PER vamzdynai
578	ŠILUMOS TRASA Architektų g.	TS - Perdavimas	2-2-7.PAST PER vamzdynai
579	ŠILUMOS TRASA Upės g.	TS - Perdavimas	2-2-7.PAST PER vamzdynai

878	ŠILUMINĖ TRASA	TS - Perdavimas	2-2-7.PAST PER vamzdynai
879	ŠILUMINĖ TRASA	TS - Perdavimas	2-2-7.PAST PER vamzdynai
880	ŠILUMINĖ TRASA	TS - Perdavimas	2-2-7.PAST PER vamzdynai
881	ŠILUMINĖ TRASA	TS - Perdavimas	2-2-7.PAST PER vamzdynai
882	ŠILUMINĖ TRASA	TS - Perdavimas	2-2-7.PAST PER vamzdynai
883	ŠILUMINĖ TRASA	TS - Perdavimas	2-2-7.PAST PER vamzdynai
884	ŠILUMINĖ TRASA	TS - Perdavimas	2-2-7.PAST PER vamzdynai
885	ŠILUMINĖ TRASA	TS - Perdavimas	2-2-7.PAST PER vamzdynai
886	ŠILUMINĖ TRASA	TS - Perdavimas	2-2-7.PAST PER vamzdynai
887	ŠILUMINĖ TRASA	TS - Perdavimas	2-2-7.PAST PER vamzdynai
888	ŠILUMINĖ TRASA	TS - Perdavimas	2-2-7.PAST PER vamzdynai
889	ŠILUMINĖ TRASA	TS - Perdavimas	2-2-7.PAST PER vamzdynai
890	ŠILUMINĖ TRASA	TS - Perdavimas	2-2-7.PAST PER vamzdynai
891	ŠILUMINĖ TRASA	TS - Perdavimas	2-2-7.PAST PER vamzdynai
892	ŠILUMINĖ TRASA	TS - Perdavimas	2-2-7.PAST PER vamzdynai
893	ŠILUMINĖ TRASA	TS - Perdavimas	2-2-7.PAST PER vamzdynai
894	ŠILUMINĖ TRASA	TS - Perdavimas	2-2-7.PAST PER vamzdynai
895	ŠILUMINĖ TRASA	TS - Perdavimas	2-2-7.PAST PER vamzdynai
896	ŠILUMINĖ TRASA	TS - Perdavimas	2-2-7.PAST PER vamzdynai
897	ŠILUMINĖ TRASA	TS - Perdavimas	2-2-7.PAST PER vamzdynai
898	ŠILUMINĖ TRASA	TS - Perdavimas	2-2-7.PAST PER vamzdynai
899	ŠILUMINĖ TRASA	TS - Perdavimas	2-2-7.PAST PER vamzdynai
900	ŠILUMINĖ TRASA	TS - Perdavimas	2-2-7.PAST PER vamzdynai
901	ŠILUMINĖ TRASA	TS - Perdavimas	2-2-7.PAST PER vamzdynai
902	ŠILUMINĖ TRASA	TS - Perdavimas	2-2-7.PAST PER vamzdynai
903	ŠILUMINĖ TRASA	TS - Perdavimas	2-2-7.PAST PER vamzdynai
904	ŠILUMINĖ TRASA	TS - Perdavimas	2-2-7.PAST PER vamzdynai
905	ŠILUMINĖ TRASA	TS - Perdavimas	2-2-7.PAST PER vamzdynai
906	ŠILUMINĖ TRASA	TS - Perdavimas	2-2-7.PAST PER vamzdynai
907	ŠILUMINĖ TRASA	TS - Perdavimas	2-2-7.PAST PER vamzdynai
908	ŠILUMINĖ TRASA	TS - Perdavimas	2-2-7.PAST PER vamzdynai
909	ŠILUMINĖ TRASA	TS - Perdavimas	2-2-7.PAST PER vamzdynai
910	ŠILUMINĖ TRASA	TS - Perdavimas	2-2-7.PAST PER vamzdynai
911	ŠILUMINĖ TRASA	TS - Perdavimas	2-2-7.PAST PER vamzdynai
912	ŠILUMINĖ TRASA	TS - Perdavimas	2-2-7.PAST PER vamzdynai
913	ŠILUMINĖ TRASA	TS - Perdavimas	2-2-7.PAST PER vamzdynai
914	ŠILUMINĖ TRASA	TS - Perdavimas	2-2-7.PAST PER vamzdynai
915	ŠILUMINĖ TRASA	TS - Perdavimas	2-2-7.PAST PER vamzdynai
916	ŠILUMINĖ TRASA	TS - Perdavimas	2-2-7.PAST PER vamzdynai
917	ŠILUMINĖ TRASA	TS - Perdavimas	2-2-7.PAST PER vamzdynai
918	ŠILUMINĖ TRASA	TS - Perdavimas	2-2-7.PAST PER vamzdynai
919	ŠILUMINĖ TRASA	TS - Perdavimas	2-2-7.PAST PER vamzdynai
920	ŠILUMINĖ TRASA	TS - Perdavimas	2-2-7.PAST PER vamzdynai
921	ŠILUMINĖ TRASA	TS - Perdavimas	2-2-7.PAST PER vamzdynai
922	ŠILUMINĖ TRASA	TS - Perdavimas	2-2-7.PAST PER vamzdynai
923	ŠILUMINĖ TRASA	TS - Perdavimas	2-2-7.PAST PER vamzdynai
924	ŠILUMINĖ TRASA	TS - Perdavimas	2-2-7.PAST PER vamzdynai
925	ŠILUMINĖ TRASA	TS - Perdavimas	2-2-7.PAST PER vamzdynai
926	ŠILUMINĖ TRASA	TS - Perdavimas	2-2-7.PAST PER vamzdynai
927	ŠILUMINĖ TRASA	TS - Perdavimas	2-2-7.PAST PER vamzdynai
928	ŠILUMINĖ TRASA	TS - Perdavimas	2-2-7.PAST PER vamzdynai
929	ŠILUMINĖ TRASA	TS - Perdavimas	2-2-7.PAST PER vamzdynai
930	ŠILUMINĖ TRASA	TS - Perdavimas	2-2-7.PAST PER vamzdynai
931	Pastatas kat.nr.1	TS - Gamyba katilinėse	2-2-1.PAST GAM katilinės
932	Pastatas kat.nr.1	TS - Gamyba katilinėse	2-2-1.PAST GAM katilinės
933	Administracinis pastatas	BS - Bendrosios sąnaudos	2-2-12.PAST administraciniai pastatai
934	Administracinis pastatas	BS - Bendrosios sąnaudos	2-2-12.PAST administraciniai pastatai
948	Skysto kuro talpykla Pabradės Žeimenos ka	TS - Gamyba katilinėse	2-2-4.PAST kuro mazuto rezervuarai
II.3. MAŠINOS IR ĮRANGA			
249	KATILINĖS TECHNOLOGINIAI VAMZD	TS - Gamyba katilinėse	2-3-1.MAS stacionarieji garo katilai
258	KATILINĖS TECHNOLOGINIAI VAMZD	TS - Gamyba katilinėse	2-3-1.MAS stacionarieji garo katilai
262	KATILINĖS TECHNOLOGINIAI VAMZD	TS - Gamyba katilinėse	2-3-1.MAS stacionarieji garo katilai
264	KATILAS VK 1,6	TS - Gamyba katilinėse	2-3-2.MAS vandens šildymo katilai
265	KATILAS VK 1,6 (r)	TS - Pikai-rezervai katilinėse	2-3-2.MAS vandens šildymo katilai
266	KATILAS VK 2,1 (r)	TS - Pikai-rezervai katilinėse	2-3-2.MAS vandens šildymo katilai
267	KATILAS VK 2,1	TS - Gamyba katilinėse	2-3-2.MAS vandens šildymo katilai
268	KATILAS VTK "VISSMANN" Vitocr	TS - Gamyba katilinėse	2-3-2.MAS vandens šildymo katilai
269	KATILAS VK - 2,1	TS - Gamyba katilinėse	2-3-2.MAS vandens šildymo katilai
270	KATILAS VK - 1,6 (r)	TS - Pikai-rezervai katilinėse	2-3-2.MAS vandens šildymo katilai
271	NATRIO-KATIJON. FILTRAS	TS - Gamyba katilinėse	2-3-1.MAS stacionarieji garo katilai
272	DEGIKLIS M7 "WEISHAUPPT"	TS - Gamyba katilinėse	2-3-2.MAS vandens šildymo katilai
273	DEGIKLIS M8 "WEISHAUPPT"	TS - Gamyba katilinėse	2-3-2.MAS vandens šildymo katilai
274	DEGIKLIS M8 "WEISHAUPPT"	TS - Gamyba katilinėse	2-3-2.MAS vandens šildymo katilai
275	DEGIKLIS M8 "WEISHAUPPT"	TS - Gamyba katilinėse	2-3-2.MAS vandens šildymo katilai
277	DEGIKLIS M8 "WEISHAUPPT"	TS - Gamyba katilinėse	2-3-2.MAS vandens šildymo katilai
278	DEGIKLIS B8 "WEISHAUPPT"	TS - Gamyba katilinėse	2-3-2.MAS vandens šildymo katilai
279	Pakuros blokai katilui LAKA	TS - Gamyba katilinėse	2-3-1.MAS stacionarieji garo katilai
280	SIURBLYS N80/200	TS - Gamyba katilinėse	2-3-3.MAS siurbliai kita
281	SIURBLYS BL80/200-30/2	TS - Gamyba katilinėse	2-3-3.MAS siurbliai kita
282	ŠILUMINIO MAZGO ĮRENGINIAI	TS - Kitos paslaugos1	2-3-4.MAS SP mazgai moduliai

283	ŠILUMINIO MAZGO ĮRENGINIAI	TS - Kitos paslaugos1	2-3-4.MAS SP mazgai moduliai
284	ŠILUMINIO MAZGO ĮRENGINIAI	TS - Kitos paslaugos1	2-3-4.MAS SP mazgai moduliai
285	ŠILUMINIO MAZGO ĮRENGINIAI	TS - Kitos paslaugos1	2-3-4.MAS SP mazgai moduliai
286	ŠILUMINIO MAZGO ĮRENGINIAI	TS - Kitos paslaugos1	2-3-4.MAS SP mazgai moduliai
287	ŠILUMINIO MAZGO ĮRENGINIAI	TS - Kitos paslaugos1	2-3-4.MAS SP mazgai moduliai
288	ŠILUMINIO MAZGO ĮRENGINIAI	TS - Kitos paslaugos1	2-3-4.MAS SP mazgai moduliai
289	ŠILUMINIO MAZGO ĮRENGINIAI	TS - Kitos paslaugos1	2-3-4.MAS SP mazgai moduliai
290	ŠILUMINIO MAZGO ĮRENGINIAI	TS - Kitos paslaugos1	2-3-4.MAS SP mazgai moduliai
291	ŠILUMINIO MAZGO ĮRENGINIAI	TS - Kitos paslaugos1	2-3-4.MAS SP mazgai moduliai
292	ŠILUMINIO MAZGO ĮRENGINIAI	TS - Kitos paslaugos1	2-3-4.MAS SP mazgai moduliai
293	ŠILUMINIO MAZGO ĮRENGINIAI	TS - Kitos paslaugos1	2-3-4.MAS SP mazgai moduliai
294	ŠILUMINIO MAZGO ĮRENGINIAI	TS - Kitos paslaugos1	2-3-4.MAS SP mazgai moduliai
295	ŠILUMINIO MAZGO ĮRENGINIAI	TS - Kitos paslaugos1	2-3-4.MAS SP mazgai moduliai
296	ŠILUMINIO MAZGO ĮRENGINIAI	TS - Kitos paslaugos1	2-3-4.MAS SP mazgai moduliai
297	ŠILUMINIO MAZGO ĮRENGINIAI	TS - Kitos paslaugos1	2-3-4.MAS SP mazgai moduliai
298	ŠILUMINIO MAZGO ĮRENGINIAI	TS - Gamyba katilinėse	2-3-4.MAS SP mazgai moduliai
299	ŠILUMINIO MAZGO ĮRENGINIAI	TS - Kitos paslaugos1	2-3-4.MAS SP mazgai moduliai
300	ŠILUMINIO MAZGO ĮRENGINIAI	TS - Kitos paslaugos1	2-3-4.MAS SP mazgai moduliai
301	ŠILUMINIO MAZGO ĮRENGINIAI	TS - Kitos paslaugos1	2-3-4.MAS SP mazgai moduliai
302	ŠILUMINIO MAZGO ĮRENGINIAI	TS - Kitos paslaugos1	2-3-4.MAS SP mazgai moduliai
303	ŠILUMINIO MAZGO ĮRENGINIAI	TS - Kitos paslaugos1	2-3-4.MAS SP mazgai moduliai
304	ŠILUMINIO MAZGO ĮRENGINIAI	TS - Kitos paslaugos1	2-3-4.MAS SP mazgai moduliai
305	ŠILUMINIO MAZGO ĮRENGINIAI	TS - Kitos paslaugos1	2-3-4.MAS SP mazgai moduliai
306	ŠILUMINIO MAZGO ĮRENGINIAI	TS - Kitos paslaugos1	2-3-4.MAS SP mazgai moduliai
307	ŠILUMINIO MAZGO ĮRENGINIAI	TS - Kitos paslaugos1	2-3-4.MAS SP mazgai moduliai
308	ŠILUMINIO MAZGO ĮRENGINIAI	TS - Kitos paslaugos1	2-3-4.MAS SP mazgai moduliai
309	ŠILUMINIO MAZGO ĮRENGINIAI	TS - Kitos paslaugos1	2-3-4.MAS SP mazgai moduliai
310	ŠILUMINIO MAZGO ĮRENGINIAI	TS - Kitos paslaugos1	2-3-4.MAS SP mazgai moduliai
311	ŠILUMINIO MAZGO ĮRENGINIAI	TS - Kitos paslaugos1	2-3-4.MAS SP mazgai moduliai
312	ŠILUMINIO MAZGO ĮRENGINIAI	TS - Kitos paslaugos1	2-3-4.MAS SP mazgai moduliai
313	ŠILUMINIO MAZGO ĮRENGINIAI	TS - Gamyba katilinėse	2-3-4.MAS SP mazgai moduliai
314	ŠILUMINIO MAZGO ĮRENGINIAI	TS - Kitos paslaugos1	2-3-4.MAS SP mazgai moduliai
315	ŠILUMINIO MAZGO ĮRENGINIAI	TS - Kitos paslaugos1	2-3-4.MAS SP mazgai moduliai
316	ŠILUMINIO MAZGO ĮRENGINIAI	TS - Kitos paslaugos1	2-3-4.MAS SP mazgai moduliai
317	ŠILUMINIO MAZGO ĮRENGINIAI	TS - Kitos paslaugos1	2-3-4.MAS SP mazgai moduliai
318	ŠILUMINIO MAZGO ĮRENGINIAI	TS - Kitos paslaugos1	2-3-4.MAS SP mazgai moduliai
319	DAŽNIO KEITIKLIS VL T6022(175z	TS - Gamyba katilinėse	2-3-1.MAS stacionarieji garo katilai
320	VANDENS VALYMO ĮRENGINIAI	TS - Gamyba katilinėse	2-3-1.MAS stacionarieji garo katilai
321	KATILAS VK 2,1	TS - Gamyba katilinėse	2-3-2.MAS vandens šildymo katilai
322	KATILAS VK 1,6	TS - Gamyba katilinėse	2-3-2.MAS vandens šildymo katilai
323	NATRIO-KATIJON.FILTRAS	TS - Gamyba katilinėse	2-3-1.MAS stacionarieji garo katilai
324	ŠILUMINIO MAZGO ĮRENGINIAI	TS - Gamyba katilinėse	2-3-4.MAS SP mazgai moduliai
325	CHEM.VANDENS PARUOŠIMO ĮRENGIN	TS - Gamyba katilinėse	2-3-1.MAS stacionarieji garo katilai
326	SIURBLYS AKN-65/2 SU DIZ. VARI	TS - Gamyba katilinėse	2-3-3.MAS siurbiai kita
327	KATILO LAKA PS VALDYMO SKYDAS	TS - Gamyba katilinėse	2-3-1.MAS stacionarieji garo katilai
328	PIRMINIO ORO VENTILIATORIUS KS	TS - Gamyba katilinėse	2-3-1.MAS stacionarieji garo katilai
329	ANTRINIO ORO VENTILIATORIUS KS	TS - Gamyba katilinėse	2-3-1.MAS stacionarieji garo katilai
330	DUMSIURBLYS KSMP-056	TS - Gamyba katilinėse	2-3-3.MAS siurbiai kita
331	KURO PERDAVIMO ĮRENGINYS	TS - Gamyba katilinėse	2-3-1.MAS stacionarieji garo katilai
332	MAITINTUVAS	TS - Gamyba katilinėse	2-3-1.MAS stacionarieji garo katilai
333	PELENŲ PAŠALINIMO TRANSPORTETI	TS - Gamyba katilinėse	2-3-1.MAS stacionarieji garo katilai
334	ELEKTRINIS TELFERIS "KAHMARI"	TS - Gamyba katilinėse	2-3-1.MAS stacionarieji garo katilai
335	KATILINĖS VALDYMO SKYDAS	TS - Gamyba katilinėse	2-3-1.MAS stacionarieji garo katilai
336	PASKIRSTYMO SKYDAS	TS - Gamyba katilinėse	2-3-1.MAS stacionarieji garo katilai
337	PASKIRSTYMO SKYDAS	TS - Gamyba katilinėse	2-3-1.MAS stacionarieji garo katilai
338	REAKTYVINĖS EL.ENERGIJOS KOMPE	TS - Gamyba katilinėse	2-3-1.MAS stacionarieji garo katilai
339	REAKTYVINĖS EL.ENERGIJOS KOMPE	TS - Gamyba katilinėse	2-3-1.MAS stacionarieji garo katilai
340	TINKLO SIURBLIŲ VS	TS - Gamyba katilinėse	2-3-3.MAS siurbiai kita
341	Dujų slėgio reguliavimo mazgas	TS - Gamyba katilinėse	2-3-1.MAS stacionarieji garo katilai
342	Katilo valdiklis 1	TS - Gamyba katilinėse	2-3-1.MAS stacionarieji garo katilai
343	Katilo valdiklis 2	TS - Gamyba katilinėse	2-3-1.MAS stacionarieji garo katilai
344	KATILAS VK -21	TS - Gamyba katilinėse	2-3-2.MAS vandens šildymo katilai
345	KATILAS VK -21 (r)	TS - Pikai-rezervai katilinėse	2-3-2.MAS vandens šildymo katilai
347	SIURBLYS CENTRINIO ŠILDYMO	TS - Gamyba katilinėse	2-3-3.MAS siurbiai kita
348	SIURBLYS CENTRINIO ŠILDYMO	TS - Gamyba katilinėse	2-3-3.MAS siurbiai kita
349	VANDENS GERINIMO RENGINIAI	TS - Gamyba katilinėse	2-3-1.MAS stacionarieji garo katilai
350	EL.PASKIRSTYMO IR VALDYMO SPIN	TS - Gamyba katilinėse	2-3-1.MAS stacionarieji garo katilai
351	ŠILUMINIO MAZGO ĮRENGINIAI	TS - Kitos paslaugos1	2-3-4.MAS SP mazgai moduliai
352	ŠILUMINIO MAZGO ĮRENGINIAI	TS - Kitos paslaugos1	2-3-4.MAS SP mazgai moduliai
353	ŠILUMINIO MAZGO ĮRENGINIAI	TS - Kitos paslaugos1	2-3-4.MAS SP mazgai moduliai
354	ŠILUMINIO MAZGO ĮRENGINIAI	TS - Kitos paslaugos1	2-3-4.MAS SP mazgai moduliai
355	ŠILUMINIO MAZGO ĮRENGINIAI	TS - Kitos paslaugos1	2-3-4.MAS SP mazgai moduliai
356	ŠILUMINIO MAZGO ĮRENGINIAI	TS - Kitos paslaugos1	2-3-4.MAS SP mazgai moduliai
357	ŠILUMINIO MAZGO ĮRENGINIAI	TS - Kitos paslaugos1	2-3-4.MAS SP mazgai moduliai
358	ŠILUMINIO MAZGO ĮRENGINIAI	TS - Kitos paslaugos1	2-3-4.MAS SP mazgai moduliai
359	ŠILUMINIO MAZGO ĮRENGINIAI	TS - Kitos paslaugos1	2-3-4.MAS SP mazgai moduliai
360	ŠILUMINIO MAZGO ĮRENGINIAI	TS - Kitos paslaugos1	2-3-4.MAS SP mazgai moduliai
361	ŠILUMINIO MAZGO ĮRENGINIAI	TS - Kitos paslaugos1	2-3-4.MAS SP mazgai moduliai
362	ŠILUMINIO MAZGO ĮRENGINIAI	TS - Kitos paslaugos1	2-3-4.MAS SP mazgai moduliai
363	ŠILUMINIO MAZGO ĮRENGINIAI	TS - Kitos paslaugos1	2-3-4.MAS SP mazgai moduliai

364	ŠILUMINIO MAZGO ĮRENGINIAI	TS - Kitos paslaugos1	2-3-4.MAS SP mazgai moduliai
365	ŠILUMINIO MAZGO ĮRENGINIAI	TS - Kitos paslaugos1	2-3-4.MAS SP mazgai moduliai
366	ŠILUMINIO MAZGO ĮRENGINIAI	TS - Kitos paslaugos1	2-3-4.MAS SP mazgai moduliai
367	ŠILUMINIO MAZGO ĮRENGINIAI	TS - Kitos paslaugos1	2-3-4.MAS SP mazgai moduliai
368	SIURBLYS GRUNDFOS NB	TS - Gamyba katilinėse	2-3-3.MAS siurbliai kita
369	SIURBLYS GRUNDFOS NB	TS - Gamyba katilinėse	2-3-3.MAS siurbliai kita
370	SIURBLYS DRUNDFOS NB	TS - Gamyba katilinėse	2-3-3.MAS siurbliai kita
371	DYZELINIS SIURBLYS	TS - Gamyba katilinėse	2-3-3.MAS siurbliai kita
372	KATILINĖS VALDYMO SPINTA	TS - Gamyba katilinėse	2-3-1.MAS stacionarieji garo katilai
373	SIURBLYS HCMP	TS - Gamyba katilinėse	2-3-3.MAS siurbliai kita
374	STRYPINIS IŠKROVĖJAS	TS - Gamyba katilinėse	2-3-1.MAS stacionarieji garo katilai
375	KURO PADAVIMO KONVEJERIS	TS - Gamyba katilinėse	2-3-1.MAS stacionarieji garo katilai
376	ELEKTRINIS TELFERIS "KAHMARI"	TS - Gamyba katilinėse	2-3-1.MAS stacionarieji garo katilai
377	DAŽNIO KEITIKLIS VACON	TS - Gamyba katilinėse	2-3-1.MAS stacionarieji garo katilai
378	DAŽNIO KEITIKLIS VACON	TS - Gamyba katilinėse	2-3-1.MAS stacionarieji garo katilai
379	KATILINĖS JĖGOS SPINTA	TS - Gamyba katilinėse	2-3-1.MAS stacionarieji garo katilai
380	PASKIRSTYMO SKYDAS	TS - Gamyba katilinėse	2-3-1.MAS stacionarieji garo katilai
381	SIURBLYS GRUNDFOS LP	TS - Gamyba katilinėse	2-3-3.MAS siurbliai kita
382	SIURBLYS GRUNDFOS	TS - Gamyba katilinėse	2-3-3.MAS siurbliai kita
383	ŠILUMOS PUNKTŲ ĮRENGINIAI	TS - Kitos paslaugos1	2-3-4.MAS SP mazgai moduliai
384	ŠILUMOS PUNKTŲ ĮRENGINIAI	TS - Kitos paslaugos1	2-3-4.MAS SP mazgai moduliai
385	ŠILUMOS PUNKTŲ ĮRENGINIAI	TS - Kitos paslaugos1	2-3-4.MAS SP mazgai moduliai
386	ŠILUMOS PUNKTŲ ĮRENGINIAI	TS - Kitos paslaugos1	2-3-4.MAS SP mazgai moduliai
387	ŠILUMOS PUNKTŲ ĮRENGINIAI	TS - Kitos paslaugos1	2-3-4.MAS SP mazgai moduliai
388	DEGIKLIS ABIG	TS - Gamyba katilinėse	2-3-2.MAS vandens šildymo katilai
389	ŠILUMOS PUNKTAS	TS - Kitos paslaugos1	2-3-4.MAS SP mazgai moduliai
390	ŠILUMOS PUNKTAS	TS - Kitos paslaugos1	2-3-4.MAS SP mazgai moduliai
391	KATILINĖS VALDYMO PULTAS	TS - Gamyba katilinėse	2-3-1.MAS stacionarieji garo katilai
393	TINKLO SIURBLYS MKP-G-50-200/2	TS - Gamyba katilinėse	2-3-3.MAS siurbliai kita
394	TINKLO SIURBLYS MKP-G-50-200/2	TS - Gamyba katilinėse	2-3-3.MAS siurbliai kita
395	KATILAS Vitocrossall 300 (r)	TS - Gamyba katilinėse	2-3-2.MAS vandens šildymo katilai
396	KATILAS Vitomax 300	TS - Gamyba katilinėse	2-3-2.MAS vandens šildymo katilai
397	DEGIKLIS Abig GS900E	TS - Gamyba katilinėse	2-3-2.MAS vandens šildymo katilai
398	DEGIKLIS Abig GOS 3700,1	TS - Gamyba katilinėse	2-3-2.MAS vandens šildymo katilai
399	VANDENS LAIKYMO bei PAPIDYMO M	TS - Gamyba katilinėse	2-3-1.MAS stacionarieji garo katilai
400	ŠILUMOS PUNKTAS(Stoties 12)	TS - Kitos paslaugos1	2-3-4.MAS SP mazgai moduliai
401	ŠILUMOS PUNKTAS	TS - Kitos paslaugos1	2-3-4.MAS SP mazgai moduliai
402	ŠILUMOS PUNKTAS	TS - Kitos paslaugos1	2-3-4.MAS SP mazgai moduliai
403	ŠILUMOS PUNKTAS	TS - Kitos paslaugos1	2-3-4.MAS SP mazgai moduliai
404	ŠILUMOS PUNKTAS	TS - Kitos paslaugos1	2-3-4.MAS SP mazgai moduliai
405	ŠILUMOS PUNKTAS	TS - Kitos paslaugos1	2-3-4.MAS SP mazgai moduliai
406	ŠILUMOS PUNKTAS	TS - Kitos paslaugos1	2-3-4.MAS SP mazgai moduliai
407	ŠILUMOS PUNKTAS	TS - Kitos paslaugos1	2-3-4.MAS SP mazgai moduliai
408	ŠILUMOS PUNKTAS	TS - Kitos paslaugos1	2-3-4.MAS SP mazgai moduliai
409	ŠILUMOS PUNKTAS	TS - Kitos paslaugos1	2-3-4.MAS SP mazgai moduliai
410	ŠILUMOS PUNKTAS	TS - Kitos paslaugos1	2-3-4.MAS SP mazgai moduliai
411	ŠILUMOS PUNKTAS	TS - Kitos paslaugos1	2-3-4.MAS SP mazgai moduliai
412	ŠILUMOS PUNKTAS	TS - Kitos paslaugos1	2-3-4.MAS SP mazgai moduliai
413	ŠILUMOS PUNKTAS	TS - Kitos paslaugos1	2-3-4.MAS SP mazgai moduliai
414	ŠILUMOS PUNKTAS	TS - Kitos paslaugos1	2-3-4.MAS SP mazgai moduliai
415	ŠILUMOS PUNKTAS	TS - Kitos paslaugos1	2-3-4.MAS SP mazgai moduliai
416	ŠILUMOS PUNKTAS	TS - Kitos paslaugos1	2-3-4.MAS SP mazgai moduliai
417	ŠILUMOS PUNKTAS	TS - Kitos paslaugos1	2-3-4.MAS SP mazgai moduliai
418	ŠILUMOS PUNKTAS	TS - Kitos paslaugos1	2-3-4.MAS SP mazgai moduliai
419	ŠILUMOS PUNKTAS	TS - Kitos paslaugos1	2-3-4.MAS SP mazgai moduliai
420	ŠILUMOS PUNKTAS	TS - Kitos paslaugos1	2-3-4.MAS SP mazgai moduliai
421	ŠILUMOS PUNKTAS	TS - Kitos paslaugos1	2-3-4.MAS SP mazgai moduliai
422	ŠILUMOS PUNKTAS	TS - Kitos paslaugos1	2-3-4.MAS SP mazgai moduliai
423	ŠILUMOS PUNKTAS	TS - Kitos paslaugos1	2-3-4.MAS SP mazgai moduliai
424	ŠILUMOS PUNKTAS	TS - Kitos paslaugos1	2-3-4.MAS SP mazgai moduliai
425	ŠILUMOS PUNKTAS	TS - Kitos paslaugos1	2-3-4.MAS SP mazgai moduliai
426	ŠILUMOS PUNKTAS	TS - Kitos paslaugos1	2-3-4.MAS SP mazgai moduliai
427	ŠILUMOS PUNKTAS	TS - Kitos paslaugos1	2-3-4.MAS SP mazgai moduliai
428	ŠILUMOS PUNKTAS	TS - Kitos paslaugos1	2-3-4.MAS SP mazgai moduliai
429	ŠILUMOS PUNKTAS	TS - Kitos paslaugos1	2-3-4.MAS SP mazgai moduliai
430	ŠILUMOS PUNKTAS	TS - Kitos paslaugos1	2-3-4.MAS SP mazgai moduliai
431	ŠILUMOS PUNKTAS	TS - Kitos paslaugos1	2-3-4.MAS SP mazgai moduliai
432	ŠILUMOS PUNKTAS	TS - Kitos paslaugos1	2-3-4.MAS SP mazgai moduliai
484	KATILAS ABKH-3500	TS - Gamyba katilinėse	2-3-1.MAS stacionarieji garo katilai
488	KATILAS Vitocrossal 200CM2 370	TS - Gamyba katilinėse	2-3-1.MAS stacionarieji garo katilai
489	KATILAS ABKH-2500	TS - Gamyba katilinėse	2-3-1.MAS stacionarieji garo katilai
490	KATILINĖS TECH.VAMZDYNAI	TS - Gamyba katilinėse	2-3-1.MAS stacionarieji garo katilai
493	NUOTAKYNĖ	TS - Gamyba katilinėse	2-3-1.MAS stacionarieji garo katilai
653	Automobilinės svarstyklės	TS - Perdavimas	2-3-5.MAS KITA
669	Dažnio keitiklis	TS - Gamyba katilinėse	2-3-1.MAS stacionarieji garo katilai
835	KATILAS VK 1,6 (r)	TS - Pikai-rezervai katilinėse	2-3-2.MAS vandens šildymo katilai
836	KATILAS VK 2,1 (r)	TS - Pikai-rezervai katilinėse	2-3-2.MAS vandens šildymo katilai
837	KATILAS VK 2,1	TS - Gamyba katilinėse	2-3-2.MAS vandens šildymo katilai
838	KATILAS VK 2,1	TS - Gamyba katilinėse	2-3-2.MAS vandens šildymo katilai
839	KATILAS VK 1,6	TS - Gamyba katilinėse	2-3-2.MAS vandens šildymo katilai

935	KATILAS LAKA PS 4000 2001 K21	TS - Gamyba katilinėse	2-3-2.MAS vandens šildymo katilai
936	KATILAS LAKA PS 4000 2001 K21	TS - Gamyba katilinėse	2-3-2.MAS vandens šildymo katilai
950	Katilas VITOCROSSAL CIB-80x2 Pabradė	TS - Gamyba katilinėse	2-3-1.MAS stacionarieji garo katilai
961	Šilumos transformavimo punktas K21/S2	TS - Perdavimas	2-3-4.MAS SP mazgai moduliai
962	Granulių katilas Pabradėje	TS - Gamyba katilinėse	2-3-2.MAS vandens šildymo katilai
972	Katilas Vitocrossal 300 CI3 640 W K5	TS - Gamyba katilinėse	2-3-1.MAS stacionarieji garo katilai
977	ELEKTRINIS TELFERIS "KAHMARI" 2904	TS - Gamyba katilinėse	2-3-1.MAS stacionarieji garo katilai
II.4. KITA ĮRANGA, PRIETAISAI, ĮRANKIAI, ĮRENGINIAI			
31	DUOMENŲ NUSKAITYMO ĮRANGA	TS - Perdavimas	2-4-1.IRAN valdymo duomenų perdavimo kontrolės sistemos
32	DUOMENŲ NUSKAITYMO ĮRANGA	TS - Gamyba katilinėse	2-4-1.IRAN valdymo duomenų perdavimo kontrolės sistemos
33	DUOMENŲ NUSKAITYMO ĮRANGA	TS - Gamyba katilinėse	2-4-1.IRAN valdymo duomenų perdavimo kontrolės sistemos
34	Kompiuteris Deli OptiPlex	BS - Bendrosios sąnaudos	2-4-7.IRAN Kompiuteriai serveriai
35	Kompiuteris Deli OptiPlex	BS - Bendrosios sąnaudos	2-4-7.IRAN Kompiuteriai serveriai
36	Kompiuteris Deli OptiPlex-3	BS - Bendrosios sąnaudos	2-4-7.IRAN Kompiuteriai serveriai
37	Kompiuteris Deli OptiPlex	BS - Bendrosios sąnaudos	2-4-7.IRAN Kompiuteriai serveriai
38	Kompiuteris Deli OptiPlex	BS - Bendrosios sąnaudos	2-4-7.IRAN Kompiuteriai serveriai
39	Kompiuteris Deli OptiPlex	BS - Bendrosios sąnaudos	2-4-7.IRAN Kompiuteriai serveriai
40	Kompiuteris Deli OptiPlex	BS - Bendrosios sąnaudos	2-4-7.IRAN Kompiuteriai serveriai
41	Kompiuteris Deli OptiPlex	BS - Bendrosios sąnaudos	2-4-7.IRAN Kompiuteriai serveriai
42	Serverinė spinta	BS - Bendrosios sąnaudos	2-4-7.IRAN Kompiuteriai serveriai
276	ŠILUMOS SKAITIKLIS	TS - Perdavimas	2-4-2.IRAN šilumos kiekio apskaitos prietaisai
346	APSAUGINĖ-GAISRINĖ SIGNALIZACI	TS - Gamyba katilinėse	2-4-3.IRAN kiti šilumos matavimo ir reguliavimo prietaisai
392	APSAUGINĖ SIGNALIZACIJA	TS - Gamyba katilinėse	2-4-3.IRAN kiti šilumos matavimo ir reguliavimo prietaisai
433	ŠILUMOS SKAITIKLIS	TS - Perdavimas	2-4-2.IRAN šilumos kiekio apskaitos prietaisai
434	ŠILUMOS SKAITIKLIS	TS - Perdavimas	2-4-2.IRAN šilumos kiekio apskaitos prietaisai
435	ŠILUMOS SKAITIKLIS	TS - Perdavimas	2-4-2.IRAN šilumos kiekio apskaitos prietaisai
436	ŠILUMOS SKAITIKLIS	TS - Perdavimas	2-4-2.IRAN šilumos kiekio apskaitos prietaisai
437	ŠILUMOS SKAITIKLIS	TS - Perdavimas	2-4-2.IRAN šilumos kiekio apskaitos prietaisai
443	Katilinių valdymo programa (19	TS - Gamyba katilinėse	2-4-1.IRAN valdymo duomenų perdavimo kontrolės sistemos
454	KV skaitikliai (80/13; 110/14)	TS - KV prietaisai	2-4-11.IRAN Kita įranga prietaisai įrankiai
455	KV skaitikliai (80/9; 110/5)	TS - KV prietaisai	2-4-11.IRAN Kita įranga prietaisai įrankiai
456	KV skaitikliai(80/74; 110/312)	TS - KV prietaisai	2-4-11.IRAN Kita įranga prietaisai įrankiai
457	KV skaitikliai(80/29; 110/66)	TS - KV prietaisai	2-4-11.IRAN Kita įranga prietaisai įrankiai
458	KV skaitikliai(80/36; 110/51)	TS - KV prietaisai	2-4-11.IRAN Kita įranga prietaisai įrankiai
459	KV skaitikliai(80/74; 110/424)	TS - KV prietaisai	2-4-11.IRAN Kita įranga prietaisai įrankiai
460	KV skaitikliai(80/93; 110/440)	TS - KV prietaisai	2-4-11.IRAN Kita įranga prietaisai įrankiai
461	KV skaitikliai(80/46; 110/224)	TS - KV prietaisai	2-4-11.IRAN Kita įranga prietaisai įrankiai
462	KV skaitikliai (80/20; 110/76)	TS - KV prietaisai	2-4-11.IRAN Kita įranga prietaisai įrankiai
463	KV skaitikliai (80/33; 110/46)	TS - KV prietaisai	2-4-11.IRAN Kita įranga prietaisai įrankiai
464	KV skaitikliai(80/40; 110/227)	TS - KV prietaisai	2-4-11.IRAN Kita įranga prietaisai įrankiai
465	KV skaitikliai(80/31; 110/34)	TS - KV prietaisai	2-4-11.IRAN Kita įranga prietaisai įrankiai
466	KV skaitikliai(80/27; 110/71)	TS - KV prietaisai	2-4-11.IRAN Kita įranga prietaisai įrankiai
467	KV skaitikliai(80/34; 110/124)	TS - KV prietaisai	2-4-11.IRAN Kita įranga prietaisai įrankiai
468	KV skaitikliai(80/34; 110/171)	TS - KV prietaisai	2-4-11.IRAN Kita įranga prietaisai įrankiai
469	KV skaitikliai(80/62; 110/52)	TS - KV prietaisai	2-4-11.IRAN Kita įranga prietaisai įrankiai
470	KV skaitikliai(80/11; 110/36)	TS - KV prietaisai	2-4-11.IRAN Kita įranga prietaisai įrankiai
471	KV skaitikliai(80/16; 110/43)	TS - KV prietaisai	2-4-11.IRAN Kita įranga prietaisai įrankiai
472	KV skaitikliai(80/33; 110/143)	TS - KV prietaisai	2-4-11.IRAN Kita įranga prietaisai įrankiai
473	KV skaitikliai(80/4; 110/1)	TS - KV prietaisai	2-4-11.IRAN Kita įranga prietaisai įrankiai
474	KV skaitikliai(80/5; 110/3)	TS - KV prietaisai	2-4-11.IRAN Kita įranga prietaisai įrankiai
475	KV skaitikliai(80/2; 110/90)	TS - KV prietaisai	2-4-11.IRAN Kita įranga prietaisai įrankiai
476	Rodmenų monitoringo programa	TS - Mažm aptarnavimas	2-4-1.IRAN valdymo duomenų perdavimo kontrolės sistemos
477	KV skaitikliai(80/25; 110/99)	TS - KV prietaisai	2-4-11.IRAN Kita įranga prietaisai įrankiai
478	KV skaitikliai(80/10; 110/48)	TS - KV prietaisai	2-4-11.IRAN Kita įranga prietaisai įrankiai
479	Kompiuteris DELL PC3431-SFF	BS - Bendrosios sąnaudos	2-4-7.IRAN Kompiuteriai serveriai
480	Kompiuteris HPPProBook 440G7	BS - Bendrosios sąnaudos	2-4-7.IRAN Kompiuteriai serveriai
482	KV skaitikliai(80/2; 110/7)	TS - KV prietaisai	2-4-11.IRAN Kita įranga prietaisai įrankiai
483	KV skaitikliai(80/2; 110/10)	TS - KV prietaisai	2-4-11.IRAN Kita įranga prietaisai įrankiai
485	KV skaitikliai (110/2)	TS - KV prietaisai	2-4-12.IRAN KV skaitikliai
486	KV skaitikliai(80/2; 110/8)	TS - KV prietaisai	2-4-12.IRAN KV skaitikliai
487	KV skaitikliai(110/2)	TS - KV prietaisai	2-4-12.IRAN KV skaitikliai
535	ŠILUMOS SKAITIKLIS MC601UF-0,6	TS - Perdavimas	2-4-2.IRAN šilumos kiekio apskaitos prietaisai
536	ŠILUMOS SKAITIKLIS MC601UF-1,5	TS - Perdavimas	2-4-2.IRAN šilumos kiekio apskaitos prietaisai
537	ŠILUMOS SKAITIKLIS MC601UF-1,5	TS - Perdavimas	2-4-2.IRAN šilumos kiekio apskaitos prietaisai
538	ŠILUMOS SKAITIKLIS MC601UF-1,5	TS - Perdavimas	2-4-2.IRAN šilumos kiekio apskaitos prietaisai
539	ŠILUMOS SKAITIKLIS MC601UF-2,5	TS - Perdavimas	2-4-2.IRAN šilumos kiekio apskaitos prietaisai
540	ŠILUMOS SKAITIKLIS MC601UF-2,5	TS - Perdavimas	2-4-2.IRAN šilumos kiekio apskaitos prietaisai
541	ŠILUMOS SKAITIKLIS MC601UF-2,5	TS - Perdavimas	2-4-2.IRAN šilumos kiekio apskaitos prietaisai
542	ŠILUMOS SKAITIKLIS MC601UF-2,5	TS - Perdavimas	2-4-2.IRAN šilumos kiekio apskaitos prietaisai
543	ŠILUMOS SKAITIKLIS MC601UF-2,5	TS - Perdavimas	2-4-2.IRAN šilumos kiekio apskaitos prietaisai
544	ŠILUMOS SKAITIKLIS MC601UF-2,5	TS - Perdavimas	2-4-2.IRAN šilumos kiekio apskaitos prietaisai
545	ŠILUMOS SKAITIKLIS MC601UF-2,5	TS - Perdavimas	2-4-2.IRAN šilumos kiekio apskaitos prietaisai
546	ŠILUMOS SKAITIKLIS MC601UF-2,5	TS - Perdavimas	2-4-2.IRAN šilumos kiekio apskaitos prietaisai
547	ŠILUMOS SKAITIKLIS MC601UF-2,5	TS - Perdavimas	2-4-2.IRAN šilumos kiekio apskaitos prietaisai
548	ŠILUMOS SKAITIKLIS MC601UF-2,5	TS - Perdavimas	2-4-2.IRAN šilumos kiekio apskaitos prietaisai
549	ŠILUMOS SKAITIKLIS MC601UF-2,5	TS - Perdavimas	2-4-2.IRAN šilumos kiekio apskaitos prietaisai
550	ŠILUMOS SKAITIKLIS MC601UF-2,5	TS - Perdavimas	2-4-2.IRAN šilumos kiekio apskaitos prietaisai
551	ŠILUMOS SKAITIKLIS MC601UF-2,5	TS - Perdavimas	2-4-2.IRAN šilumos kiekio apskaitos prietaisai
552	ŠILUMOS SKAITIKLIS MC601UF-2,5	TS - Perdavimas	2-4-2.IRAN šilumos kiekio apskaitos prietaisai
553	ŠILUMOS SKAITIKLIS MC601UF-2,5	TS - Perdavimas	2-4-2.IRAN šilumos kiekio apskaitos prietaisai

943	Kompiuteris Lenovo PT T14 4560	BS - Bendrosios sąnaudos	2-4-7.IRAN Kompiuteriai serveriai
944	Kompiuteris Lenovo PT T14 4561	BS - Bendrosios sąnaudos	2-4-7.IRAN Kompiuteriai serveriai
945	Kompiuteris Lenovo PT T14 4562	BS - Bendrosios sąnaudos	2-4-7.IRAN Kompiuteriai serveriai
946	Kompiuteris Lenovo ThinkCentre 4563	BS - Bendrosios sąnaudos	2-4-7.IRAN Kompiuteriai serveriai
947	KV skaitikliai(80/48;110/21)) 4564	TS - KV prietaisai	2-4-12.IRAN KV skaitikliai
951	Daugiafunkcinis spausdintuvas IR ADV DXC	BS - Bendrosios sąnaudos	2-4-8.IRAN Biurai
952	Šilumos skaitiklis Multical 603/25/300	TS - Perdavimas	2-4-2.IRAN šilumos kiekio apskaitos prietaisai
953	Šilumos skaitiklis Multical 603/06/130 K20	TS - Perdavimas	2-4-2.IRAN šilumos kiekio apskaitos prietaisai
954	Šilumos skaitiklis Multical 603/06/130 K21	TS - Perdavimas	2-4-2.IRAN šilumos kiekio apskaitos prietaisai
955	Šilumos skaitiklis Multical 603/1,5/130 K21	TS - Perdavimas	2-4-2.IRAN šilumos kiekio apskaitos prietaisai
956	Šilumos skaitiklis Multical 603/6/260 K21-1	TS - Perdavimas	2-4-2.IRAN šilumos kiekio apskaitos prietaisai
957	Šilumos skaitiklis Multical 603/6/260 K21-2	TS - Perdavimas	2-4-2.IRAN šilumos kiekio apskaitos prietaisai
958	Šilumos skaitiklis Multical 603/6/260 K22	TS - Perdavimas	2-4-2.IRAN šilumos kiekio apskaitos prietaisai
959	Šilumos skaitiklis Multical 603/6/300 K20	TS - Perdavimas	2-4-2.IRAN šilumos kiekio apskaitos prietaisai
960	Šilumos skaitiklis Multical 603/1,5/130 K20	TS - Perdavimas	2-4-2.IRAN šilumos kiekio apskaitos prietaisai
963	Šilumos skaitiklis Multical 603/2,5/190 K20	TS - Perdavimas	2-4-2.IRAN šilumos kiekio apskaitos prietaisai
964	Šilumos skaitiklis Multical 603/2,5/190 K20	TS - Perdavimas	2-4-2.IRAN šilumos kiekio apskaitos prietaisai
965	Šilumos skaitiklis Multical 603/25/300 K20	TS - Perdavimas	2-4-2.IRAN šilumos kiekio apskaitos prietaisai
966	Šilumos skaitiklis Multical 603/25/300 K22	TS - Perdavimas	2-4-2.IRAN šilumos kiekio apskaitos prietaisai
967	Šilumos skaitiklis Multical 603/3,5/260 K20	TS - Perdavimas	2-4-2.IRAN šilumos kiekio apskaitos prietaisai
968	Šilumos skaitiklis Multical 603/3,5/260 K20	TS - Perdavimas	2-4-2.IRAN šilumos kiekio apskaitos prietaisai
973	Katilinės valdymo automatika K21	TS - Gamyba katilinėse	2-4-4. Kita įranga, prietaisai, įrankiai, įrenginiai
974	Generatorius HIMOINSA HFW 125 T5 SP	TS - Gamyba katilinėse	2-4-3.IRAN kiti šilumos matavimo ir reguliavimo prietaisai
975	Šilumos skaitiklis Multical 603/25/300/K23	TS - Perdavimas	2-4-2.IRAN šilumos kiekio apskaitos prietaisai
976	Šilumos skaitiklis Multical 603/150/500/K20	TS - Perdavimas	2-4-2.IRAN šilumos kiekio apskaitos prietaisai
978	Nuotolinio valdymo punktas K21	TS - Gamyba katilinėse	2-4-4. Kita įranga, prietaisai, įrankiai, įrenginiai
980	Katilinės valdymo automatika K20	TS - Gamyba katilinėse	2-4-4. Kita įranga, prietaisai, įrankiai, įrenginiai
II.5. TRANSPORTO PRIEMONĖS			
438	AUTOMAŠINA GAZ - 52 VALST. NR:	TS - Perdavimas	2-5-5.TRAN KITA
439	RENAULT MASTER	TS - Perdavimas	2-5-2.TRAN lengvieji
969	Priekaba HIMOINSA STIM S22	TS - Gamyba	2-5-1.TRANSPORTO PRIEMONĖS
II. 6. KITAS MATERIALUSIS TURTAS: BALDAI, SPEC. DRABUŽIAI, KILIMAI, UŽUOLAIDOS IR PAN. TURTAS			
29	SPAUSDINTUVAS HP	BS - Bendrosios sąnaudos	2-6-5.KITA KITA
30	SPAUSDINTUVAS HP	BS - Bendrosios sąnaudos	2-6-5.KITA KITA
440	Daugiafunkcinis įrenginys Triu	BS - Bendrosios sąnaudos	2-6-5.KITA KITA
441	KABINETO SEKCIJA	BS - Bendrosios sąnaudos	2-6-1.KITA baldai
442	KABINETO SEKCIJA	BS - Bendrosios sąnaudos	2-6-1.KITA baldai
970	Kompiuteris Lenovo ThinkCentre K20	TS - Gamyba	2-6.KITAS MATERIALUSIS TURTAS
971	Kompiuteris Lenovo ThinkCentre K21	TS - Gamyba	2-6.KITAS MATERIALUSIS TURTAS
979	Serveris HPE ProLiant DL380	TS - Gamyba	2-6.KITAS MATERIALUSIS TURTAS
IŠ VISO:			

Invento-rinis numeris	Įvedimo į eksploataciją data	Taikymo kainoje data	Rekonstrukcijos ir remontų, didinančių turto vertę, atlikimo data	Nudėvėjimo (eksploat.) laikotarpis	Bendrosios veiklos turtas ⁵	Suderinimo data ir nutarimo Nr.	Turtas naudojamas šilumos gamybai, panaudojant atsinaujinančius energijos išteklius ¹¹	LR klimato kaitos mažinimo, šiltnamio efekta sukėliančių dujų mažinimo, aplinkos apsaugos tikslus atitinkantis turtas ¹⁰	Turto vienetai, sukurti/įsigyti įgyvendinant investicijas bandomojoje energetikos inovacijų aplinkoje ¹²
				metai					
	(b)	(c)	(d)	(e)	(f)	(h)	(ch)	(i)	(in)
4503	2001.02.15			4					
4504	2004.06.07			4	B				
4510	2010.03.31			4	B				
4513	2012.09.18			4	B				
4514	2016.09.14			4	B				
4515	2016.12.23			4	B				
4516	2017.06.08			4	B				
4517	2018.06.30			4	B	2019 m. kovo 27 d. Nr. O3E-84			
4545	2020.07.31			4		2020-04-23 Nr. O3E-333			
FS00012	2010.05.31			4	B				
FAM013948	2023.11.30			10		2024-02-09 Nr. O3E-145			
4511	2010.03.31			4	B				
4512	2011.09.30			4					
4	2001.02.15			50					
6	2001.02.15			20					
8	2003.12.23			50					
17	2001.02.15			40					
18	2001.02.15			50					
19	2001.02.15			40					
20	2001.02.15			22					
21	2001.07.06			50					
22	2007.01.31			50					
25	2003.01.15			20					
207	2001.02.15			22					
208	2001.02.15			22					
209	2001.02.15			22					
210	2006.12.31			27					
222	2001.02.15			27					
223	2001.02.15			20					
224	2007.01.31			27					
229	2001.02.15			15					
230	2001.02.15			22					
310	2001.02.15			22					
311	2001.02.15			22					
312	2001.02.15			22					
313	2017.10.31			22					
314	2007.01.31			22					
315	2007.01.31			25					
316	2007.01.31			25					
317	2017.11.30			22					
318	2017.11.30			22					
627	2001.02.15			30					
628	2001.02.15			30					
630	2001.02.15	1900.01.00		30					
631	2001.02.15	1900.01.00		30					
632	2001.02.15			30					
634	2001.02.15	1900.01.00		30					
635	2001.02.15			30					
636	2001.02.15			30					
638	2001.02.15			30					
639	2001.02.15			30					
640	2001.02.15			30					
642	2001.02.15			30					
645	2001.02.15			30					
646	2001.02.15			30					
647	2001.02.15			30					
648	2001.02.15			30					
649	2001.02.15			30					
650	2001.02.15			30					
651	2001.02.15			30					
652	2001.02.15	1900.01.00		30					
653	2001.02.15			30					
654	2001.02.15			30					
655	2001.02.15			30					
656	2001.02.15	1900.01.00		30					
657	2001.02.15	1900.01.00		30					
658	2001.02.15	1900.01.00		30					
659	2001.02.15			30					
660	2001.02.15	1900.01.00		30					
661	2001.02.15			30					
663	2001.02.15			30					
665	2001.02.15			30					
666	2001.02.15			30					
667	2001.02.15			30					
668	2001.02.15			30					
676	2001.02.15	1900.01.00		30					
678	2001.02.15	1900.01.00		30					
682	2001.02.15	1900.01.00		30					
684	2001.02.15	1900.01.00		30					
687	2001.02.15	1900.01.00		30					
689	2001.02.15	1900.01.00		30					
703	2001.02.15			30					
705	2001.02.15			30					
707	2001.02.15			30					
709	2001.02.15			30					
711	2001.02.15			30					
713	2001.02.15	1900.01.00		30					
715	2001.02.15	1900.01.00		30					
718	2001.02.15	1900.01.00		30					
720	2001.02.15			30					
721	2001.02.15			30					
722	2001.02.15			30					
723	2001.02.15			30					
724	2001.02.15			30					
725	2001.02.15			30					
726	2001.02.15			30					
727	2001.02.15			30					
728	2001.02.15			30					
729	2001.02.15			30					
730	2001.02.15			30					
731	2001.02.15			30					
732	2001.02.15			30					
733	2001.02.15			30					
734	2001.02.15			30					

735	2001.02.15			30				
736	2001.02.15			30				
737	2001.02.15			30				
738	2001.02.15			30				
739	2001.02.15			30				
740	2001.02.15			30				
741	2001.02.15			30				
742	2001.02.15			30				
743	2001.02.15			30				
744	2001.02.15			30				
745	2001.02.15			30				
746	2001.02.15			30				
747	2001.02.15			30				
748	2001.02.15			30				
749	2001.02.15			30				
751	2001.02.15			30				
753	2001.02.15			30				
755	2001.02.15			30				
760	2001.02.15			30				
761	2001.02.15			30				
762	2001.02.15			30				
763	2001.02.15			30				
764	2001.02.15			30				
765	2001.02.15			30				
766	2001.02.15			30				
768	2001.02.15	1900.01.00		30				
770	2001.02.15	1900.01.00		30				
772	2001.02.15	1900.01.00		30				
775	2001.02.15	1900.01.00		30				
777	2001.02.15	1900.01.00		30				
780	2001.02.15	1900.01.00		30				
782	2001.02.15	1900.01.00		30				
783	2001.02.15			30				
784	2001.02.15			30				
785	2001.02.15			30				
786	2001.02.15			30				
787	2001.02.15			30				
788	2001.02.15			30				
789	2001.02.15			30				
790	2001.02.15			30				
791	2001.02.15			30				
792	2001.02.15			30				
793	2001.02.15			30				
794	2001.02.15			30				
795	2001.02.15			30				
796	2001.02.15			30				
797	2001.02.15			30				
798	2001.02.15			30				
799	2001.02.15			30				
800	2001.02.15			30				
801	2001.02.15			30				
804	2001.02.15			30				
805	2001.02.15			30				
806	2001.02.15			30				
807	2001.02.15			30				
808	2001.02.15			30				
809	2001.02.15			30				
810	2001.02.15			30				
811	2001.02.15			30				
812	2001.02.15			30				
813	2001.02.15			30				
814	2001.02.15			30				
815	2001.02.15			30				
816	2001.02.15			30				
817	2001.02.15			30				
818	2001.02.15			30				
819	2001.02.15			30				
820	2001.02.15			30				
821	2001.02.15			30				
822	2017.11.30			30				
835	2001.02.15			30				
836	2001.02.15			30				
838	2001.02.15			30				
843	2001.02.15			30				
844	2001.02.15			30				
846	2001.02.15			30				
848	2001.02.15			30				
850	2001.02.15			30				
852	2001.02.15			30				
854	2001.02.15			30				
856	2001.02.15			30				
858	2001.02.15			30				
859	2001.02.15			30				
862	2001.02.15			30				
867	2001.02.15			30				
871	2001.02.15			30				
873	2001.02.15			30				
875	2001.02.15			30				
876	2001.02.15			30				
879	2001.02.15			30				
881	2001.02.15	1900.01.00		30				
884	2001.02.15			30				
885	2001.02.15			30				
890	2001.02.15			30				
893	2001.02.15			30				
896	2001.02.15	1900.01.00		30				
899	2001.02.15	1900.01.00		30				
901	2001.02.15	1900.01.00		30				
907	2001.02.15	1900.01.00		30				
909	2001.02.15			30				
911	2001.02.15			30				
914	2001.02.15			30				
916	2001.02.15			30				
922	2001.02.15			30				
924	2001.02.15			30				
925	2001.02.15			30				
926	2001.02.15			30				
928	2001.02.15			30				
929	2001.02.15			25				
930	2001.07.17			30				
931	2001.07.17			30				
932	2001.07.17			30				
933	2001.07.17			30				
934	2001.07.17			30				
935	2001.07.17			30				
936	2001.07.17			30				
937	2001.07.17			30				
938	2001.07.17			30				
939	2001.07.17			30				
940	2001.07.17			30				

941	2001.07.17			30					
942	2001.07.17			30					
943	2002.02.05			30					
944	2002.02.05			30					
945	2002.02.05			30					
946	2002.02.05			30					
947	2002.02.05			30					
948	2002.02.05			30					
949	2002.02.05			30					
950	2002.02.05			30					
951	2002.02.05			30					
952	2002.02.05			30					
953	2002.02.05			30					
954	2002.02.05			30					
955	2001.02.15			27					
956	2001.02.15			27					
957	2001.02.15			25					
958	2001.02.15			25					
959	2001.02.15			22					
960	2002.02.06			20					
961	2002.02.06			15					
962	2002.02.05			30					
963	2002.02.06			15					
969	2002.09.07			30					
972	2002.09.07			30					
974	2002.09.07			30					
975	2002.09.07			30					
988	2001.09.07			25					
991	2001.08.01			27					
992	2001.08.01			27					
993	2001.02.15			27					
995	2001.02.15			45					
996	2003.11.23			30					
997	2003.11.23			30					
999	2003.11.23			30					
9991	2010.04.30			30					
9992	2007.01.31			30					
9994	2007.01.31			20					
9995	2007.05.31			30					
9996	2007.10.04			30					
9997	2007.12.27			30					
9998	2008.08.29	1900.01.00		30					
9999	2008.08.29			30					
10001	2010.09.01			30					
10002	2010.09.01			30					
10003	2010.09.01			30					
10004	2010.09.01			30					
10005	2010.09.01			30					
10006	2010.09.01			30					
10007	2010.09.01			30					
10008	2010.09.01			30					
10009	2010.09.01			30					
10010	2010.09.01			30					
10011	2010.09.01			30					
10012	2010.09.01			30					
10013	2010.09.01			30					
10014	2010.09.01			30					
10015	2010.09.01			30					
10016	2010.09.01			30					
10017	2010.09.01			30					
10018	2010.09.01			30					
10019	2010.09.01			30					
10020	2010.09.01			30					
10021	2010.09.01			30					
10022	2010.09.01			30					
10023	2010.09.01			30					
10024	2010.09.01			30					
10025	2010.09.01			30					
10026	2010.09.01			30					
10027	2010.09.01			30					
10028	2010.09.01			30					
10029	2010.09.01			30					
10030	2010.09.01			30					
10031	2010.09.01			30					
10032	2010.09.01			30					
10033	2010.09.01			30					
10034	2010.09.01			30					
10035	2010.09.01			30					
10081	2011.11.30			30					
10082	2011.11.30			30					
10134	2013.12.31			30					
10135	2013.12.31			30					
10136	2013.12.31			30					
10137	2013.12.31			30					
10138	2013.12.31			30					
10160	2015.05.31			30					
10161	2015.05.31			30					
10162	2015.05.31			30					
10163	2015.05.31			30					
10164	2015.05.31			30					
10001 D	2010.09.01			30					
10002 D	2010.09.01			30					
10003 D	2010.09.01			30					
10004 D	2010.09.01			30					
10005 D	2010.09.01			30					
10006 D	2010.09.01			30					
10007 D	2010.09.01			30					
10008 D	2010.09.01			30					
10009 D	2010.09.01			30					
10010 D	2010.09.01			30					
10011 D	2010.09.01			30					
10012 D	2010.09.01			30					
10013 D	2010.09.01			30					
10014 D	2010.09.01			30					
10015 D	2010.09.01			30					
10016 D	2010.09.01			30					
10017 D	2010.09.01			30					
10018 D	2010.09.01			30					
10019 D	2010.09.01			30					
10020 D	2010.09.01			30					
10021 D	2010.09.01			30					
10022 D	2010.09.01			30					
10023 D	2010.09.01			30					
10024 D	2010.09.01			30					
10025 D	2010.09.01			30					
10026 D	2010.09.01			30					
10027 D	2010.09.01			30					
10028 D	2010.09.01			30					
10029 D	2010.09.01			30					
10030 D	2010.09.01			30					

10031 D	2010.09.01			30					
10032 D	2010.09.01			30					
10033 D	2010.09.01			30					
10034 D	2010.09.01			30					
10035 D	2010.09.01			30					
628 D	2010.09.01			30					
630 D14	2014.10.31			30					
631 D14	2014.10.31			30					
634 D14	2014.10.31			30					
635 D	2010.09.01			30					
639 D	2010.09.01			30					
640 D	2010.09.01			30					
642 D	2010.09.01			30					
645 D	2010.09.01			30					
646 D	2010.09.01			30					
648 D	2010.09.01			30					
649 D	2010.09.01			30					
650 D	2010.09.01			30					
651 D	2010.09.01			30					
652 D14	2014.10.31			30					
654 D	2010.09.01			30					
655 D	2010.09.01			30					
656 D14	2014.10.31			30					
657 D14	2014.10.31			30					
658 D14	2014.10.31			30					
660 D14	2014.10.31			30					
665 D	2010.09.01			30					
666 D	2010.09.01			30					
667 D	2010.09.01			30					
668 D	2010.09.01			30					
676 D14	2014.10.31			30					
678 D14	2014.10.31			30					
682 D14	2014.10.31			30					
684 D14	2014.10.31			30					
687 D14	2014.10.31			30					
689 D14	2014.10.31			30					
711 D	2010.09.01			30					
713 D14	2014.10.31			30					
715 D14	2014.10.31			30					
718 D14	2014.10.31			30					
747 D	2010.09.01			30					
748 D	2010.09.01			30					
749 D	2010.09.01			30					
751 D	2010.09.01			30					
753 D	2010.09.01			30					
755 D	2010.09.01			30					
760 D	2010.09.01			30					
761 D	2010.09.01			30					
762 D	2010.09.01			30					
763 D	2010.09.01			30					
764 D	2010.09.01			30					
765 D	2010.09.01			30					
768 D14	2014.10.31			30					
770 D14	2014.10.31			30					
772 D14	2014.10.31			30					
775 D14	2014.10.31			30					
777 D14	2014.10.31			30					
780 D14	2014.10.31			30					
782 D14	2014.10.31			30					
835 D	2010.09.01			30					
836 D	2010.09.01			30					
838 D	2010.09.01			30					
843 D	2010.09.01			30					
844 D	2010.09.01			30					
846 D	2010.09.01			30					
848 D	2010.09.01			30					
850 D	2010.09.01			30					
852 D	2010.09.01			30					
854 D	2010.09.01			30					
856REM8	2001.02.15			30					
858 D	2010.09.01			30					
859 D	2010.09.01			30					
867 D	2010.09.01			30					
871 D	2010.09.01			30					
873 D	2010.09.01			30					
875 D	2010.09.01			30					
879 D	2010.09.01			30					
881 D14	2014.10.31			30					
884 D	2010.09.01			30					
885 D	2010.09.01			30					
890 D	2010.09.01			30					
893 D	2010.09.01			30					
896 D14	2014.10.31			30					
899 D14	2014.10.31			30					
901 D14	2014.10.31			30					
907 D14	2014.10.31			30					
909 D	2010.09.01			30					
911 D	2010.09.01			30					
969 D14	2014.11.30			30					
972 D14	2014.10.31			30					
974 D14	2014.11.30			30					
975 D14	2014.11.30			30					
9991 1	2010.04.30			30					
1	2001.02.15			50					
1p	2016.12.31			50					
14	2001.02.15			30		B			
14p	2016.12.31			30		B			
FAM013788	2023.07.31			22			2024-02-09 Nr. O3E-145		

964	2002.02.06			16					
994	2003.11.23			16					
998	2003.11.23			16					
2002	2001.02.15			16					
2003	2001.02.15			16					
2004	2001.02.15			16					
2005	2001.02.15			16					
2006	2007.07.03			16					
2046	2003.11.23			16					
2047	2003.11.23			16					
2142	2001.02.15			16					
2276	2001.02.15			16					
2307	2001.02.15			16					
2308	2001.02.15			16					
2309	2001.02.15			16					
2546	2001.02.15			16					
2547	2001.02.15			16					
2548	2016.10.31			16					
2654	2001.02.15			10					
2655	2016.07.05			10					
2698	2001.02.15			15					

2699	2001.02.15			15					
2700	2001.02.15			15					
2701	2001.02.15			15					
2702	2001.02.15			15					
2703	2001.02.15			15					
2704	2001.02.15			15					
2705	2001.02.15			15					
2706	2001.02.15			15					
2707	2001.02.15			15					
2708	2001.02.15			15					
2709	2001.02.15			15					
2710	2001.02.15			15					
2711	2001.02.15			15					
2712	2001.02.15			15					
2713	2001.02.15			15					
2714	2001.02.15			15					
2715	2001.02.15			15					
2716	2001.02.15			15					
2717	2001.02.15			15					
2718	2001.02.15			15					
2719	2001.02.15			15					
2720	2001.02.15			15					
2721	2001.02.15			15					
2722	2001.02.15			15					
2723	2001.02.15			15					
2724	2001.02.15			15					
2725	2001.02.15			15					
2726	2001.02.15			15					
2727	2001.02.15			15					
2728	2001.02.15			15					
2729	2001.02.15			15					
2730	2001.02.15			15					
2731	2001.02.15			15					
2732	2001.02.15			15					
2733	2001.02.15			15					
2734	2001.02.15			15					
2735	2001.02.15			16					
2742	2003.11.23			16					
2745	2003.11.23			16					
2747	2001.02.15			16					
2755	2001.02.15			16					
2765	2001.07.31			15					
2766	2001.02.15			16					
2768	2001.10.30			10					
2775	2002.02.28			16					
2776	2002.02.28			16					
2777	2002.02.28			16					
2778	2002.02.28			10					
2779	2002.02.28			16					
2780	2002.02.28			16					
2781	2002.02.28			16					
2782	2002.02.28			16					
2790	2002.02.06			16					
2791	2002.02.06			16					
2792	2002.02.06			16					
2793	2002.02.06			16					
2794	2002.02.06			16					
2795	2002.02.06			10					
2799	2007.01.31			16					
2800	2016.12.31			16					
2801	2016.12.31			16					
2831	2002.09.07			16					
2832	2002.09.07			16					
2836	2002.11.23			10					
2838	2002.11.23			10					
2840	2002.11.02			16					
2841	2002.11.02			16					
2857	2003.06.30			15					
2858	2003.06.30			15					
2859	2003.06.30			15					
2860	2003.06.30			15					
2861	2003.06.30			15					
2862	2003.06.30			15					
2863	2003.06.30			15					
2864	2003.06.30			15					
2865	2003.06.30			15					
2866	2003.06.30			15					
2867	2003.06.30			15					
2868	2003.06.30			15					
2869	2003.06.30			15					
2870	2003.06.30			15					
2871	2003.06.30			15					
2872	2003.06.30			15					
2873	2003.06.30			15					
2882	2003.11.23			10					
2883	2003.11.23			10					
2884	2003.11.23			10					
2886	2003.11.23			10					
2891	2003.11.23			16					
2899	2003.11.23			10					
2900	2003.11.23			16					
2901	2003.11.23			16					
2904	2003.11.23			16					
2905	2003.11.23			16					
2906	2003.11.23			16					
2907	2003.11.23			16					
2908	2003.11.23			16					
2909	2003.11.23			10					
2910	2003.11.23			10					
2922	2004.12.02			15					
2923	2004.12.02			15					
2924	2004.12.02			15					
2925	2004.12.02			15					
2926	2004.12.02			15					
2931	2005.09.30			16					
2932	2005.10.29			15					
2933	2005.10.29			15					
2969	2007.01.31			16					
2971	2007.01.31			10					
2972	2007.01.31			10					
2973	2007.01.31			16					
2974	2007.01.31			16					
2975	2007.01.31			16					
2976	2007.01.31			16					
2977	2007.01.31			16					
3043	2007.10.31			15					
3044	2008.01.17			15					
3045	2008.01.17			15					
3046	2008.01.17			15					
3047	2008.01.17			15					

3048	2008.01.17			15				
3049	2008.01.17			15				
3050	2008.01.17			15				
3051	2008.01.17			15				
3052	2008.01.17			15				
3053	2008.01.17			15				
3054	2008.01.17			15				
3055	2008.01.17			15				
3056	2008.01.17			15				
3057	2008.01.17			15				
3058	2008.01.17			15				
3059	2008.01.17			15				
3060	2008.01.17			15				
3061	2008.01.17			15				
3062	2008.01.17			15				
3063	2008.01.17			15				
3064	2008.01.17			15				
3065	2008.01.17			15				
3066	2008.01.17			15				
3067	2008.01.17			15				
3068	2008.01.17			15				
3069	2008.01.17			15				
3070	2008.01.17			15				
3071	2008.01.17			15				
3072	2008.01.17			15				
3073	2008.01.17			15				
3074	2008.01.17			15				
3075	2008.01.17			15				
4548	2020.11.06			16		2020-04-23 Nr. O3E-333		
4552	2021.09.01			16		2022-02-25 Nr. O3E-257		
4553	2021.12.17			16		2022-02-25 Nr. O3E-257	GREEN	
9990	2007.01.31			16				
9993	2007.01.31			16				
10165	2015.08.31			15				
10183	2017.06.13			16				
2003-REM04	2005.04.22			16				
2004-REM04	2005.04.22			16				
2005-REM04	2005.04.22			16				
2745-REM	2007.11.14			16				
2747-REM04	2005.04.22			16				
2774	2003.11.23			16				
2774p	2015.07.31			16				
FAM013769	2023.06.30			16		2024-02-09 Nr. O3E-145		
FAM013947	2023.11.30			15		2024-02-09 Nr. O3E-145		
FAM015855	2024.02.29	2025.09.01		16		2024-02-09 Nr. O3E-145		
FAM016770	2025.01.06	2025.09.01		16		2025-04-24 Nr. O3E-569		
FAM018850	2025.08.31			10				
522	2012.12.18			10				
526	2013.11.30			10				
527	2013.11.30			10				
531	2016.12.31			3	B			
532	2016.12.31			3	B			
533	2016.12.31			3	B			
534	2016.12.31			3	B			
535	2016.12.31			3	B			
536	2016.12.31			3	B			
537	2016.12.31			3	B			
538	2016.12.31			3	B			
539	2017.11.30			3	B			
2518	2008.10.30			7				
2835	2002.10.27			5				
2970	2007.01.31			8				
3078	2009.07.31			7				
3079	2009.07.24			7				
3080	2009.07.31			7				
3084	2009.07.31			7				
3085	2009.07.31			7				
4502	2019.07.02			10		2020-04-23 Nr. O3E-333		
4518	2018.10.31			7				
4519	2018.10.31			7				
4520	2018.10.31			7				
4521	2018.11.30			7				
4522	2018.11.30			7				
4523	2018.11.30			7				
4524	2018.12.06			7				
4525	2018.12.31			7				
4526	2018.12.31			7				
4527	2018.12.31			7				
4528	2018.12.31			7				
4529	2019.07.03			6				
4530	2019.07.04			6				
4531	2019.07.05			6				
4532	2019.07.06			6				
4533	2019.07.07			6				
4534	2019.07.08			6				
4535	2019.07.09			6				
4536	2019.07.10			6				
4537	2019.07.11			6				
4538	2019.07.12			6				
4539	2019.07.13			6				
4540	2019.07.14			10		2020-04-23 Nr. O3E-333		
4541	2019.07.15			6				
4542	2019.07.16			6				
4543	2020.05.26			3	B	2021-04-30 Nr. O3E-502		
4544	2020.06.03			3	B	2021-04-30 Nr. O3E-502		
4546	2020.09.23			6		kita reguliuojama veikla		
4547	2020.09.23			6		kita reguliuojama veikla		
4549	2021.06.30			6		kita reguliuojama veikla		
4550	2021.06.30			6		kita reguliuojama veikla		
4551	2021.06.30			6		kita reguliuojama veikla		
10036	2011.07.01			7				
10037	2011.07.01			7				
10038	2011.07.01			7				
10039	2011.07.01			7				
10041	2011.07.01			7				
10042	2011.07.01			7				
10043	2011.07.01			7				
10044	2011.07.01			7				
10045	2011.07.01			7				
10046	2011.07.01			7				
10047	2011.07.01			7				
10048	2011.07.01			7				
10049	2011.07.01			7				
10051	2011.07.01			7				
10052	2011.07.01			7				
10053	2011.07.01			7				
10054	2011.07.01			7				
10055	2011.07.01			7				
10056	2011.07.01			7				

10057	2011.07.01			7				
10058	2011.07.01			7				
10059	2011.07.01			7				
10060	2011.07.01			7				
10061	2011.07.01			7				
10062	2011.07.01			7				
10063	2011.07.01			7				
10064	2011.07.01			7				
10065	2011.07.01			7				
10066	2011.07.01			7				
10067	2011.07.01			7				
10068	2011.07.01			7				
10069	2011.07.01			7				
10070	2011.07.01			7				
10071	2011.07.01			7				
10072	2011.07.01			7				
10073	2011.07.01			7				
10074	2011.07.01			7				
10075	2011.07.01			7				
10076	2011.07.01			7				
10077	2011.07.01			7				
10078	2011.07.01			7				
10079	2011.07.01			7				
10080	2011.11.15			7				
10083	2012.05.15			7				
10084	2012.05.15			7				
10085	2012.05.15			7				
10086	2012.05.15			7				
10087	2012.05.15			7				
10088	2012.05.15			7				
10089	2012.05.15			7				
10090	2012.05.15			7				
10091	2012.05.15			7				
10092	2012.05.15			7				
10093	2012.05.15			7				
10094	2012.05.15			7				
10095	2012.05.15			7				
10096	2012.05.15			7				
10097	2012.05.15			7				
10098	2012.05.15			7				
10099	2012.05.15			7				
10100	2012.05.15			7				
10101	2012.05.15			7				
10102	2012.05.15			7				
10103	2012.05.15			7				
10104	2012.05.15			7				
10105	2012.05.15			7				
10106	2012.05.15			7				
10107	2012.05.15			7				
10108	2012.05.15			7				
10109	2012.05.15			7				
10110	2012.05.15			7				
10111	2012.05.15			7				
10112	2012.05.15			7				
10114	2012.05.15			7				
10115	2012.05.15			7				
10116	2012.05.15			7				
10117	2012.05.15			7				
10118	2012.05.15			7				
10119	2012.05.15			7				
10120	2012.05.15			7				
10121	2012.05.15			7				
10122	2012.05.15			7				
10123	2012.05.15			7				
10124	2012.05.15			7				
10125	2012.05.15			7				
10126	2012.05.15			7				
10127	2012.05.15			7				
10128	2012.05.15			7				
10129	2012.05.15			7				
10130	2012.05.15			7				
10131	2013.06.11			7				
10132	2013.06.11			7				
10133	2013.06.11			7				
10140	2014.02.19			7				
10141	2014.02.19			7				
10142	2014.02.19			7				
10143	2014.02.19			7				
10144	2014.02.19			7				
10145	2014.02.19			7				
10146	2014.02.19			7				
10154	2015.05.20			7				
10155	2015.05.20			7				
10156	2015.05.20			7				
10157	2015.05.20			7				
10158	2015.05.20			7				
10159	2015.05.20			7				
10166	2015.08.31			7				
10167	2015.09.10			3	B			
10168	2015.10.08			16				
10169	2015.12.02			7				
10172	2016.04.15			7				
10173	2016.04.15			7				
10174	2016.04.15			7				
10175	2016.04.15			7				
10176	2016.04.15			7				
10177	2016.04.15			7				
10178	2016.04.15			7				
10179	2016.04.15			7				
10180	2016.04.15			7				
10181	2016.10.01			3	B			
10182	2017.05.04			3	B			
10184	2017.09.26			7		2018.12.13 Nr. O3E-443		
10185	2017.09.26			7		2018.12.13 Nr. O3E-443		
10186	2017.09.26			7		2018.12.13 Nr. O3E-443		
10187	2017.09.26			7		2018.12.13 Nr. O3E-443		
10188	2017.09.26			7		2018.12.13 Nr. O3E-443		
10189	2017.09.26			7		2018.12.13 Nr. O3E-443		
10190	2017.09.26			7		2018.12.13 Nr. O3E-443		
10191	2017.09.26			7		2018.12.13 Nr. O3E-443		
10192	2017.09.26			7		2018.12.13 Nr. O3E-443		
10193	2017.09.26			7		2018.12.13 Nr. O3E-443		
10194	2017.09.26			7		2018.12.13 Nr. O3E-443		
10195	2017.09.26			7		2018.12.13 Nr. O3E-443		
10196	2017.09.26			7		2018.12.13 Nr. O3E-443		
10197	2017.09.26			7		2018.12.13 Nr. O3E-443		
10198	2017.09.26			7		2018.12.13 Nr. O3E-443		
10199	2017.09.26			7		2018.12.13 Nr. O3E-443		
10200	2017.09.26			7		2018.12.13 Nr. O3E-443		
10201	2017.09.26			7		2018.12.13 Nr. O3E-443		

4560	2022.03.31			3	B	2024-02-09 Nr. O3E-145		
4561	2022.03.31			3	B	2024-02-09 Nr. O3E-145		
4562	2022.03.31			3	B	2024-02-09 Nr. O3E-145		
4563	2022.03.31			3	B	2024-02-09 Nr. O3E-145		
4564	2022.08.31			6		kita reguluojama veikla		
FAM013787	2023.07.31			6	B	2024-02-09 Nr. O3E-145		
FAM013888	2023.10.31			7		2024-02-09 Nr. O3E-145		
FAM013889	2023.10.31			7		2024-02-09 Nr. O3E-145		
FAM013890	2023.10.31			7		2024-02-09 Nr. O3E-145		
FAM013891	2023.10.31			7		2024-02-09 Nr. O3E-145		
FAM013892	2023.10.31			7		2024-02-09 Nr. O3E-145		
FAM013893	2023.10.31			7		2024-02-09 Nr. O3E-145		
FAM013894	2023.10.31			7		2024-02-09 Nr. O3E-145		
FAM013895	2023.10.31			7		2024-02-09 Nr. O3E-145		
FAM013896	2023.10.31			7		2024-02-09 Nr. O3E-145		
FAM016178	2024.07.01	2025.09.01		7		2025-04-24 Nr. O3E-569		
FAM016180	2024.07.01	2025.09.01		7		2025-04-24 Nr. O3E-569		
FAM016182	2024.07.01	2025.09.01		7		2025-04-24 Nr. O3E-569		
FAM016177	2024.07.01	2025.09.01		7		2025-04-24 Nr. O3E-569		
FAM016179	2024.07.01	2025.09.01		7		2025-04-24 Nr. O3E-569		
FAM016181	2024.07.01	2025.09.01		7		2025-04-24 Nr. O3E-569		
FAM016798	2025.01.23	2025.09.01		10		2025-04-24 Nr. O3E-569		
FAM018587	2025.04.30	2025.09.01		10		2025-04-24 Nr. O3E-569		
FAM018840	2025.08.28			7				
FAM018841	2025.08.28			7				
FAM019090	2025.12.01			10				
FAM019127	2025.12.30			10				
3508	2001.02.15			10				
3522	2019.08.27			7		2020-04-23 Nr. O3E-333		
FAM016689	2024.12.30	2025.09.01		10		2025-04-24 Nr. O3E-569		
509	2007.08.27			3	B	2025-04-24 Nr. O3E-569		
516	2009.12.21			3	B			
3537	2017.04.13			5	B			
3623	2001.05.15			5	B			
3624	2001.05.15			5	B			
FAM016337	2024.08.31	2025.09.01		3		2025-04-24 Nr. O3E-569		
FAM016338	2024.08.31	2025.09.01		3		2025-04-24 Nr. O3E-569		
FAM019126	2025.12.30			5				

Ataskaitinio laikotarpio pradžia												
Įsigijimo savikaina, iš viso:	Įsigijimo savikainos dalis iš						Nesuderinta vertė	Reguliuojamų kainų verslo vienetams ir paslaugoms (produktams)	Turto reguliavimo apskaitoje			
	ES strukt. fondų	Dotacijų, subsidijų	ATL lėšomis	Kiti finansavimo šaltiniai	Vartotojų	Ūkio subjekto lėšų			Nudėvėtina įsigijimo savikaina (leidžiamos)	Sukauptas nusidėvėjim. (leidžiamos priskirti turto)	Nudėvėtina likutinė vertė (leidžiamos priskirti turto)	
	Eur	Eur	Eur	Eur	Eur	Eur			Eur	Eur	Eur	Eur
(j)	(k)	(l)	(m)	(n)	(o)=(j)-(k)-(l)-(m)-(n)	(p)	(q)	(t)=(o)-(p)-(q)	(u)	(v)=(t)-(u)		
-	-	-	-	-	-	724	0.00	-	724	724	-	
-	-	-	-	-	-	1 036	0.00	-	1 036	1 036	-	
-	-	-	-	-	-	6 017	0.00	-	6 017	6 017	-	
-	-	-	-	-	-	588	0.00	-	588	588	-	
-	-	-	-	-	-	3 000	0.00	-	3 000	3 000	-	
-	-	-	-	-	-	2 450	0.00	-	2 450	2 450	-	
-	-	-	-	-	-	7 000	0.00	-	7 000	7 000	-	
-	-	-	-	-	-	5 080	0.00	-	5 080	5 080	-	
-	-	-	-	-	-	9 710	0.00	-	9 710	9 710	-	
-	-	-	-	-	-	782	0.00	-	782	782	-	
-	-	-	-	-	-	16 969	0.00	-	16 969	1 838	15 130	
-	-	-	-	-	-	0	0.00	-	0	0	0	
-	-	-	-	-	-	906	0.00	-	906	906	-	
-	-	-	-	-	-	2 239	0.00	-	2 239	2 239	-	
-	-	-	-	-	-	0	0.00	-	0	0	0	
-	-	-	-	-	-	0	0.00	-	0	0	0	
-	-	-	-	-	-	53 000	0.00	-	53 000	30 194	22 807	
-	-	-	-	-	-	35 334	0.00	-	35 334	35 334	-	
-	-	-	-	-	-	109 793	0.00	-	109 793	56 710	53 083	
-	-	-	-	-	-	40 547	0.00	-	40 547	26 271	14 275	
-	-	-	-	-	-	287 752	0.00	-	287 752	184 758	102 994	
-	-	-	-	-	-	2 277	0.00	-	2 277	1 623	654	
-	-	-	-	-	-	7 269	0.00	-	7 269	7 269	-	
-	-	-	-	-	-	5 257	0.00	-	5 257	2 851	2 405	
-	-	-	-	-	-	110 947	0.00	-	110 947	43 079	67 867	
-	-	-	-	-	-	105 716	0.00	-	105 716	105 716	-	
-	-	-	-	-	-	2 751	0.00	-	2 751	2 751	-	
-	-	-	-	-	-	2 751	0.00	-	2 751	2 751	-	
-	-	-	-	-	-	2 751	0.00	-	2 751	2 751	-	
-	-	-	-	-	-	2 899	0.00	-	2 899	2 233	665	
-	-	-	-	-	-	1 680	0.00	-	1 680	1 547	132	
-	-	-	-	-	-	1 883	0.00	-	1 883	1 883	-	
-	-	-	-	-	-	15 686	0.00	-	15 686	10 650	5 036	
-	-	-	-	-	-	1 506	0.00	-	1 506	1 506	-	
-	-	-	-	-	-	5 503	0.00	-	5 503	5 503	-	
-	-	-	-	-	-	1 564	0.00	-	1 564	1 564	-	
-	-	-	-	-	-	1 564	0.00	-	1 564	1 564	-	
-	-	-	-	-	-	1 564	0.00	-	1 564	1 564	-	
-	-	-	-	-	-	99 713	0.00	-	99 713	32 482	67 231	
-	-	-	-	-	-	6 337	0.00	-	6 337	5 192	1 145	
-	-	-	-	-	-	15 715	0.00	-	15 715	11 867	3 848	
-	-	-	-	-	-	8 721	0.00	-	8 721	6 586	2 135	
-	-	-	-	-	-	20 695	0.00	-	20 695	6 663	14 031	
-	-	-	-	-	-	20 695	0.00	-	20 695	6 663	14 032	
-	-	-	-	-	-	5 608	0.00	-	5 608	3 841	1 767	
-	-	-	-	-	-	7 362	0.00	-	7 362	4 908	2 454	
-	-	-	-	-	-	20 506	0.00	-	20 506	12 942	7 564	
-	-	-	-	-	-	24 135	0.00	-	24 135	15 771	8 364	
-	-	-	-	-	-	8 283	0.00	-	8 283	7 181	1 102	
-	-	-	-	-	-	24 777	0.00	-	24 777	15 718	9 059	
-	-	-	-	-	-	25 126	0.00	-	25 126	20 451	4 675	
-	-	-	-	-	-	3 487	0.00	-	3 487	3 023	464	
-	-	-	-	-	-	2 169	0.00	-	2 169	1 881	289	
-	-	-	-	-	-	8 011	0.00	-	8 011	6 811	1 200	
-	-	-	-	-	-	15 614	0.00	-	15 614	12 886	2 728	
-	-	-	-	-	-	3 543	0.00	-	3 543	2 460	1 083	
-	-	-	-	-	-	4 640	0.00	-	4 640	3 563	1 078	
-	-	-	-	-	-	18 940	0.00	-	18 940	16 298	2 643	
-	-	-	-	-	-	712	0.00	-	712	618	95	
-	-	-	-	-	-	4 263	0.00	-	4 263	3 132	1 131	
-	-	-	-	-	-	60 409	0.00	-	60 409	46 569	13 840	
-	-	-	-	-	-	2 056	0.00	-	2 056	1 642	414	
-	-	-	-	-	-	17 804	0.00	-	17 804	14 578	3 226	
-	-	-	-	-	-	4 238	0.00	-	4 238	3 117	1 121	
-	-	-	-	-	-	22 908	0.00	-	22 908	19 483	3 424	
-	-	-	-	-	-	11 076	0.00	-	11 076	8 443	2 633	
-	-	-	-	-	-	10 122	0.00	-	10 122	8 019	2 103	
-	-	-	-	-	-	13 002	0.00	-	13 002	9 406	3 596	
-	-	-	-	-	-	10 625	0.00	-	10 625	8 103	2 522	
-	-	-	-	-	-	27 812	0.00	-	27 812	20 121	7 691	
-	-	-	-	-	-	2 039	0.00	-	2 039	1 768	271	
-	-	-	-	-	-	6 388	0.00	-	6 388	4 933	1 455	
-	-	-	-	-	-	9 983	0.00	-	9 983	8 655	1 328	
-	-	-	-	-	-	7 689	0.00	-	7 689	6 332	1 358	
-	-	-	-	-	-	10 557	0.00	-	10 557	7 422	3 135	
-	-	-	-	-	-	15 780	0.00	-	15 780	11 136	4 645	
-	-	-	-	-	-	2 384	0.00	-	2 384	1 873	511	
-	-	-	-	-	-	3 053	0.00	-	3 053	2 346	707	
-	-	-	-	-	-	18 444	0.00	-	18 444	12 042	6 401	
-	-	-	-	-	-	10 865	0.00	-	10 865	7 673	3 192	
-	-	-	-	-	-	17 359	0.00	-	17 359	11 334	6 025	
-	-	-	-	-	-	46 030	0.00	-	46 030	28 413	17 617	
-	-	-	-	-	-	27 667	0.00	-	27 667	18 065	9 602	
-	-	-	-	-	-	9 122	0.00	-	9 122	7 251	1 871	
-	-	-	-	-	-	5 300	0.00	-	5 300	3 625	1 675	
-	-	-	-	-	-	4 064	0.00	-	4 064	2 706	1 357	
-	-	-	-	-	-	10 213	0.00	-	10 213	7 058	3 155	

-	-	-	-	-	13 406	0.00	13 406	9 287	4 119
-	-	-	-	-	10 850	0.00	10 850	7 840	3 010
-	-	-	-	-	57 632	0.00	57 632	37 659	19 973
-	-	-	-	-	8 866	0.00	8 866	5 793	3 073
-	-	-	-	-	9 652	0.00	9 652	6 721	2 931
-	-	-	-	-	1 335	0.00	1 335	1 099	236
-	-	-	-	-	70	0.00	70	57	12
-	-	-	-	-	13 603	0.00	13 603	11 202	2 402
-	-	-	-	-	1 002	0.00	1 002	825	177
-	-	-	-	-	1 526	0.00	1 526	1 257	269
-	-	-	-	-	11 475	0.00	11 475	9 449	2 026
-	-	-	-	-	956	0.00	956	787	169
-	-	-	-	-	1 274	0.00	1 274	1 049	225
-	-	-	-	-	7 571	0.00	7 571	6 234	1 337
-	-	-	-	-	1 002	0.00	1 002	825	177
-	-	-	-	-	4 411	0.00	4 411	3 632	779
-	-	-	-	-	21 530	0.00	21 530	17 729	3 801
-	-	-	-	-	976	0.00	976	804	172
-	-	-	-	-	970	0.00	970	799	171
-	-	-	-	-	8 161	0.00	8 161	6 721	1 441
-	-	-	-	-	956	0.00	956	787	169
-	-	-	-	-	2 097	0.00	2 097	1 727	370
-	-	-	-	-	31 233	0.00	31 233	25 718	5 514
-	-	-	-	-	956	0.00	956	787	169
-	-	-	-	-	411	0.00	411	339	73
-	-	-	-	-	5 561	0.00	5 561	4 579	982
-	-	-	-	-	956	0.00	956	787	169
-	-	-	-	-	206	0.00	206	169	36
-	-	-	-	-	1 419	0.00	1 419	1 169	251
-	-	-	-	-	941	0.00	941	775	166
-	-	-	-	-	214	0.00	214	176	38
-	-	-	-	-	15 260	0.00	15 260	12 566	2 694
-	-	-	-	-	17 616	0.00	17 616	12 410	5 206
-	-	-	-	-	976	0.00	976	742	234
-	-	-	-	-	2 418	0.00	2 418	1 647	772
-	-	-	-	-	3 280	0.00	3 280	2 490	790
-	-	-	-	-	1 788	0.00	1 788	1 381	407
-	-	-	-	-	545	0.00	545	401	144
-	-	-	-	-	7 911	0.00	7 911	6 531	1 381
-	-	-	-	-	2 254	0.00	2 254	1 852	402
-	-	-	-	-	8 567	0.00	8 567	6 662	1 905
-	-	-	-	-	11 111	0.00	11 111	8 981	2 130
-	-	-	-	-	12 808	0.00	12 808	10 464	2 344
-	-	-	-	-	2 617	0.00	2 617	2 075	541
-	-	-	-	-	8 684	0.00	8 684	6 606	2 078
-	-	-	-	-	34 908	0.00	34 908	23 752	11 156
-	-	-	-	-	31 691	0.00	31 691	22 371	9 320
-	-	-	-	-	8 730	0.00	8 730	6 255	2 475
-	-	-	-	-	11 557	0.00	11 557	8 361	3 196
-	-	-	-	-	20 700	0.00	20 700	15 073	5 627
-	-	-	-	-	22 503	0.00	22 503	16 551	5 952
-	-	-	-	-	6 785	0.00	6 785	5 363	1 422
-	-	-	-	-	4 373	0.00	4 373	4 108	265
-	-	-	-	-	3 426	0.00	3 426	3 219	207
-	-	-	-	-	759	0.00	759	713	46
-	-	-	-	-	640	0.00	640	555	85
-	-	-	-	-	626	0.00	626	542	83
-	-	-	-	-	617	0.00	617	580	37
-	-	-	-	-	880	0.00	880	827	53
-	-	-	-	-	524	0.00	524	454	70
-	-	-	-	-	576	0.00	576	541	35
-	-	-	-	-	255	0.00	255	221	34
-	-	-	-	-	246	0.00	246	231	15
-	-	-	-	-	142	0.00	142	123	19
-	-	-	-	-	136	0.00	136	128	8
-	-	-	-	-	26	0.00	26	23	3
-	-	-	-	-	26	0.00	26	24	2
-	-	-	-	-	513	0.00	513	444	68
-	-	-	-	-	495	0.00	495	465	30
-	-	-	-	-	327	0.00	327	284	44
-	-	-	-	-	316	0.00	316	297	19
-	-	-	-	-	1 460	0.00	1 460	1 265	194
-	-	-	-	-	1 367	0.00	1 367	1 284	83
-	-	-	-	-	550	0.00	550	477	73
-	-	-	-	-	1 599	0.00	1 599	1 502	97
-	-	-	-	-	1 460	0.00	1 460	1 265	194
-	-	-	-	-	304	0.00	304	286	18
-	-	-	-	-	113	0.00	113	98	15
-	-	-	-	-	110	0.00	110	103	7
-	-	-	-	-	342	0.00	342	296	45
-	-	-	-	-	330	0.00	330	310	20
-	-	-	-	-	1 399	0.00	1 399	1 213	186
-	-	-	-	-	1 130	0.00	1 130	1 061	68
-	-	-	-	-	626	0.00	626	542	83
-	-	-	-	-	880	0.00	880	827	53
-	-	-	-	-	342	0.00	342	296	45
-	-	-	-	-	330	0.00	330	310	20
-	-	-	-	-	484	0.00	484	419	64
-	-	-	-	-	466	0.00	466	438	28
-	-	-	-	-	117 000	0.00	117 000	27 625	89 375
-	-	-	-	-	22 885	0.00	22 885	18 230	4 655
-	-	-	-	-	11 884	0.00	11 884	8 598	3 286
-	-	-	-	-	4 802	0.00	4 802	3 251	1 551
-	-	-	-	-	2 097	0.00	2 097	1 734	363
-	-	-	-	-	2 376	0.00	2 376	1 887	488
-	-	-	-	-	9 048	0.00	9 048	6 570	2 478
-	-	-	-	-	7 728	0.00	7 728	5 870	1 859
-	-	-	-	-	3 082	0.00	3 082	2 626	455
-	-	-	-	-	3 158	0.00	3 158	2 396	762
-	-	-	-	-	2 637	0.00	2 637	2 084	554

-	-	-	-	-	1 437	0.00	1 437	1 245	191
-	-	-	-	-	2 451	0.00	2 451	1 789	662
-	-	-	-	-	6 756	0.00	6 756	5 290	1 466
-	-	-	-	-	2 062	0.00	2 062	1 788	274
-	-	-	-	-	15 531	0.00	15 531	12 780	2 751
-	-	-	-	-	10 111	0.00	10 111	8 294	1 817
-	-	-	-	-	6 381	0.00	6 381	5 479	902
-	-	-	-	-	14 756	0.00	14 756	12 122	2 634
-	-	-	-	-	2 091	0.00	2 091	1 813	278
-	-	-	-	-	5 542	0.00	5 542	4 739	803
-	-	-	-	-	5 910	0.00	5 910	4 671	1 238
-	-	-	-	-	10 394	0.00	10 394	8 532	1 862
-	-	-	-	-	7 826	0.00	7 826	6 523	1 303
-	-	-	-	-	3 761	0.00	3 761	3 083	678
-	-	-	-	-	10 046	0.00	10 046	8 284	1 762
-	-	-	-	-	10 492	0.00	10 492	8 001	2 491
-	-	-	-	-	45 873	0.00	45 873	33 187	12 686
-	-	-	-	-	5 849	0.00	5 849	4 386	1 463
-	-	-	-	-	7 881	0.32	7 881	6 229	1 651
-	-	-	-	-	3 148	0.00	3 148	2 677	471
-	-	-	-	-	4 888	0.00	4 888	3 956	933
-	-	-	-	-	8 204	0.00	8 204	7 004	1 200
-	-	-	-	-	2 665	0.00	2 665	2 275	390
-	-	-	-	-	16 319	0.00	16 319	11 778	4 540
-	-	-	-	-	6 204	0.00	6 204	5 378	825
-	-	-	-	-	8 581	0.00	8 581	7 440	1 142
-	-	-	-	-	2 326	0.00	2 326	2 016	309
-	-	-	-	-	1 633	0.00	1 633	1 416	217
-	-	-	-	-	10 716	0.00	10 716	10 716	-
-	-	-	-	-	9 470	0.00	9 470	7 645	1 825
-	-	-	-	-	8 333	0.00	8 333	6 727	1 606
-	-	-	-	-	2 462	0.00	2 462	1 988	475
-	-	-	-	-	27 841	0.00	27 841	22 476	5 365
-	-	-	-	-	5 682	0.00	5 682	4 587	1 095
-	-	-	-	-	1 704	0.00	1 704	1 376	329
-	-	-	-	-	2 651	0.00	2 651	2 141	511
-	-	-	-	-	1 333	0.00	1 333	1 076	257
-	-	-	-	-	6 364	0.00	6 364	5 137	1 226
-	-	-	-	-	5 697	0.00	5 697	4 599	1 098
-	-	-	-	-	909	0.00	909	734	175
-	-	-	-	-	884	0.00	884	713	170
-	-	-	-	-	505	0.00	505	408	97
-	-	-	-	-	5 651	0.00	5 651	4 447	1 205
-	-	-	-	-	67 884	0.00	67 884	53 412	14 472
-	-	-	-	-	3 068	0.00	3 068	2 414	654
-	-	-	-	-	291	0.00	291	229	62
-	-	-	-	-	3 229	0.00	3 229	2 541	688
-	-	-	-	-	1 776	0.00	1 776	1 398	379
-	-	-	-	-	11 788	0.00	11 788	9 275	2 513
-	-	-	-	-	103	0.00	103	81	22
-	-	-	-	-	242	0.00	242	190	52
-	-	-	-	-	2 099	0.00	2 099	1 652	448
-	-	-	-	-	646	0.00	646	508	138
-	-	-	-	-	2 196	0.00	2 196	1 728	468
-	-	-	-	-	52 691	0.00	52 691	47 533	5 159
-	-	-	-	-	11 916	0.00	11 916	11 916	-
-	-	-	-	-	9 759	0.00	9 759	9 553	207
-	-	-	-	-	9 759	0.00	9 759	9 553	207
-	-	-	-	-	2 908	0.00	2 908	2 908	-
-	-	-	-	-	4 184	0.00	4 184	4 184	-
-	-	-	-	-	12 947	0.00	12 947	12 947	-
-	-	-	-	-	27 178	0.00	27 178	22 493	4 685
-	-	-	-	-	15 134	0.00	15 134	15 134	-
-	-	-	-	-	5 886	0.00	5 886	3 020	2 866
-	-	-	-	-	14 540	0.00	14 540	7 483	7 057
-	-	-	-	-	7 965	0.00	7 965	4 087	3 878
-	-	-	-	-	41 981	0.00	41 981	21 540	20 441
-	-	-	-	-	0	0.00	0	0	0
-	-	-	-	-	4 989	0.00	4 989	4 502	487
-	-	-	-	-	4 699	0.00	4 699	4 240	459
-	-	-	-	-	54 983	0.00	54 983	47 957	7 026
-	-	-	-	-	12 496	0.00	12 496	8 660	3 836
-	-	-	-	-	25 159	0.00	25 159	20 522	4 637
-	-	-	-	-	15 599	0.00	15 599	12 724	2 875
-	-	-	-	-	17 535	0.00	17 535	14 303	3 232
-	-	-	-	-	37 952	0.00	37 952	24 540	13 412
-	-	-	-	-	46 220	0.00	46 220	28 153	18 067
-	-	-	-	-	4 090	0.00	4 090	3 760	331
-	-	-	-	-	33 276	0.00	33 276	19 852	13 423
-	-	-	-	-	81 603	0.00	81 603	47 406	34 198
-	-	-	-	-	82 537	0.00	82 537	47 430	35 107
-	-	-	-	-	75 214	0.28	75 214	41 398	33 816
-	-	-	-	-	32 153	0.00	32 153	17 506	14 648
-	-	-	-	-	170	0.00	170	81	89
-	-	-	-	-	2 693	0.00	2 693	1 289	1 404
-	-	-	-	-	7 251	0.00	7 251	3 472	3 779
-	-	-	-	-	2 404	0.00	2 404	1 151	1 253
-	-	-	-	-	1 875	0.00	1 875	898	977
-	-	-	-	-	4 039	0.00	4 039	1 934	2 105
-	-	-	-	-	4 568	0.00	4 568	2 187	2 381
-	-	-	-	-	2 252	0.00	2 252	1 078	1 174
-	-	-	-	-	2 097	0.00	2 097	1 004	1 093
-	-	-	-	-	260	0.00	260	125	136
-	-	-	-	-	1 121	0.00	1 121	537	584
-	-	-	-	-	237	0.00	237	113	123
-	-	-	-	-	611	0.00	611	293	319
-	-	-	-	-	151	0.00	151	72	79
-	-	-	-	-	200	0.00	200	96	104
-	-	-	-	-	859	0.00	859	411	448
-	-	-	-	-	1 750	0.00	1 750	838	912

	-	-	-	-	2 810	0.00		2 810	1 345	1 464
	-	-	-	-	1 465	0.00		1 465	701	763
	-	-	-	-	415	0.00		415	199	217
	-	-	-	-	2 677	0.00		2 677	1 282	1 395
	-	-	-	-	415	0.00		415	199	217
	-	-	-	-	779	0.00		779	373	406
	-	-	-	-	1 817	0.00		1 817	870	947
	-	-	-	-	927	0.00		927	444	483
	-	-	-	-	1 185	0.00		1 185	567	617
	-	-	-	-	351	0.00		351	168	183
	-	-	-	-	3 757	0.00		3 757	1 799	1 958
	-	-	-	-	1 099	0.00		1 099	526	573
	-	-	-	-	684	0.00		684	328	357
	-	-	-	-	1 733	0.00		1 733	830	903
	-	-	-	-	602	0.00		602	288	314
	-	-	-	-	1 258	0.00		1 258	602	655
	-	-	-	-	298	0.00		298	143	155
	-	-	-	-	121	0.00		121	58	63
	-	-	-	-	52 903	0.00		52 903	23 071	29 831
	-	-	-	-	14 049	0.00		14 049	6 127	7 922
	-	-	-	-	736	0.00		736	270	466
	-	-	-	-	7 053	0.00		7 053	2 586	4 467
	-	-	-	-	801	0.00		801	294	508
	-	-	-	-	1 943	0.00		1 943	712	1 230
	-	-	-	-	5 235	0.00		5 235	1 919	3 315
	-	-	-	-	993	0.00		993	317	676
	-	-	-	-	2 548	0.00		2 548	814	1 734
	-	-	-	-	5 567	0.00		5 567	1 778	3 789
	-	-	-	-	1 702	0.00		1 702	544	1 158
	-	-	-	-	11 239	0.00		11 239	3 590	7 649
	168	-	-	-	0	0.00		0	-0	-
	2 661	-	-	-	0	0.00		0	-0	-
	7 166	-	-	-	0	0.00		0	0	-
	2 376	-	-	-	0	0.00		0	0	-
	1 853	-	-	-	0	0.00		0	-0	-
	3 992	-	-	-	0	0.00		0	0	-
	4 514	-	-	-	0	0.00		0	-0	-
	2 226	-	-	-	0	0.00		0	-0	-
	2 072	-	-	-	0	0.00		0	0	-
	257	-	-	-	0	0.00		0	-0	-
	1 108	-	-	-	0	0.00		0	0	-
	234	-	-	-	0	0.00		0	-0	-
	604	-	-	-	0	0.00		0	-0	-
	149	-	-	-	0	0.00		0	-0	-
	198	-	-	-	0	0.00		0	0	-
	849	-	-	-	0	0.00		0	0	-
	1 729	-	-	-	0	0.00		0	-0	-
	2 777	-	-	-	0	0.00		0	-0	-
	1 447	-	-	-	0	0.00		0	-0	-
	411	-	-	-	0	0.00		0	0	-
	2 646	-	-	-	0	0.00		0	0	-
	411	-	-	-	0	0.00		0	0	-
	770	-	-	-	0	0.00		0	-0	-
	1 796	-	-	-	0	0.00		0	0	-
	916	-	-	-	0	0.00		0	0	-
	1 171	-	-	-	0	0.00		0	-0	-
	347	-	-	-	0	0.00		0	-0	-
	3 708	-	-	-	0	0.00		0	0	-
	1 084	-	-	-	0	0.00		0	-0	-
	675	-	-	-	0	0.00		0	-0	-
	1 710	-	-	-	0	0.00		0	0	-
	594	-	-	-	0	0.00		0	-0	-
	1 241	-	-	-	0	0.00		0	-0	-
	294	-	-	-	0	0.00		0	-0	-
	119	-	-	-	0	0.00		0	-0	-
	6 700	-	-	-	0	0.00		0	0	-
	16 200	-	-	-	0	0.00		0	0	-
	17 408	-	-	-	0	0.00		0	-0	-
	19 326	-	-	-	0	0.00		0	-0	-
	6 052	-	-	-	0	0.00		0	0	-
	610	-	-	-	0	0.00		0	-0	-
	2 954	-	-	-	0	0.00		0	-0	-
	2 773	-	-	-	0	0.00		0	-0	-
	2 087	-	-	-	0	0.00		0	0	-
	557	-	-	-	0	0.00		0	-0	-
	2 557	-	-	-	0	0.00		0	0	-
	26 325	-	-	-	0	0.00		0	-0	-
	637	-	-	-	0	0.00		0	-0	-
	3 891	-	-	-	0	0.00		0	0	-
	1 984	-	-	-	0	0.00		0	0	-
	5 259	-	-	-	0	0.00		0	-0	-
	3 432	-	-	-	0	0.00		0	-0	-
	6 567	-	-	-	0	0.00		0	-0	-
	4 084	-	-	-	0	0.00		0	-0	-
	14 045	-	-	-	0	0.00		0	-0	-
	2 267	-	-	-	0	0.00		0	0	-
	7 859	-	-	-	0	0.00		0	0	-
	11 562	-	-	-	0	0.00		0	-0	-
	882	-	-	-	0	0.00		0	0	-
	1 369	-	-	-	0	0.00		0	-0	-
	14 494	-	-	-	0	0.00		0	-0	-
	7 162	-	-	-	0	0.00		0	-0	-
	13 642	-	-	-	0	0.00		0	-0	-
	40 073	-	-	-	0	0.00		0	-0	-
	21 741	-	-	-	0	0.00		0	0	-
	4 093	-	-	-	0	0.00		0	-0	-
	8 252	-	-	-	0	0.00		0	0	-
	41 565	-	-	-	0	0.00		0	0	-
	6 395	-	-	-	0	0.00		0	-0	-
	5 684	-	-	-	0	0.00		0	-0	-

	13 004	-	-	-	-	0	0.00		0	0	-
	475	-	-	-	-	0	0.00		0	0	-
	2 043	-	-	-	-	0	0.00		0	-0	-
	1 608	-	-	-	-	0	0.00		0	0	-
	642	-	-	-	-	0	0.00		0	0	-
	324	-	-	-	-	0	0.00		0	0	-
	1 490	-	-	-	-	0	0.00		0	0	-
	464	-	-	-	-	0	0.00		0	-0	-
	3 477	-	-	-	-	0	0.00		0	0	-
	2 960	-	-	-	-	0	0.00		0	0	-
	2 906	-	-	-	-	0	0.00		0	-0	-
	877	-	-	-	-	0	0.00		0	-0	-
	22 253	-	-	-	-	0	0.00		0	-0	-
	17 717	-	-	-	-	0	0.00		0	0	-
	4 595	-	-	-	-	0	0.00		0	-0	-
	5 837	-	-	-	-	0	0.00		0	-0	-
	10 153	-	-	-	-	0	0.00		0	0	-
	10 528	-	-	-	-	0	0.00		0	0	-
	2 027	-	-	-	-	0	0.00		0	-0	-
	7 304	-	-	-	-	0	0.00		0	-0	-
	7 734	-	-	-	-	0	0.00		0	-0	-
	4 135	-	-	-	-	0	0.00		0	0	-
	380	-	-	-	-	0	0.00		0	0	-
	781	-	-	-	-	0	0.00		0	0	-
	5 778	-	-	-	-	0	0.00		0	0	-
	3 768	-	-	-	-	0	0.00		0	0	-
	206	-	-	-	-	0	0.00		0	0	-
	1 550	-	-	-	-	0	0.00		0	-0	-
	919	-	-	-	-	0	0.00		0	-0	-
	-	-	-	-	-	4 002	0.00		4 002	3 013	989
	1 524	-	-	-	-	0	0.00		0	0	-
	2 574	-	-	-	-	0	0.00		0	0	-
	3 105	-	-	-	-	0	0.00		0	0	-
	2 138	-	-	-	-	0	0.00		0	-0	-
	241	-	-	-	-	0	0.00		0	0	-
	3 041	-	-	-	-	0	0.00		0	-0	-
	299	-	-	-	-	0	0.00		0	0	-
	1 766	-	-	-	-	0	0.00		0	-0	-
	2 172	-	-	-	-	0	0.00		0	-0	-
	1 187	-	-	-	-	0	0.00		0	-0	-
	805	-	-	-	-	0	0.00		0	-0	-
	1 928	-	-	-	-	0	0.00		0	-0	-
	4 033	-	-	-	-	0	0.00		0	0	-
	23 165	-	-	-	-	0	0.00		0	0	-
	2 478	-	-	-	-	0	0.00		0	0	-
	2 354	-	-	-	-	0	0.00		0	0	-
	237	-	-	-	-	0	0.00		0	-0	-
	1 280	-	-	-	-	0	0.00		0	0	-
	5 856	-	-	-	-	0	0.00		0	0	-
	14 465	-	-	-	-	0	0.00		0	-0	-
	7 924	-	-	-	-	0	0.00		0	-0	-
	41 765	-	-	-	-	0	0.00		0	-0	-
	23 564	-	-	-	-	0	0.00		0	0	-
	-	-	-	-	-	90 072	0.00		90 072	51 313	38 759
	-	-	-	-	-	26 980	0.00		26 980	4 317	22 663
	-	-	-	-	-	59 931	0.00		59 931	45 455	14 476
	-	-	-	-	-	41 345	0.00		41 345	11 025	30 320
	-	-	-	-	-	6 608	0.00		6 608	426	6 183
	0	-	-	-	-	0	0.00				
	-	-	-	-	-	69 285	0.00		69 285	69 285	-
	-	-	-	-	-	52 333	0.00		52 333	52 333	-
	-	-	-	-	-	17 493	0.00		17 493	17 493	-
	-	-	-	-	-	1 158	0.00		1 158	1 158	-
	-	-	-	-	-	1 014	0.00		1 014	1 014	-
	-	-	-	-	-	1 101	0.00		1 101	1 101	-
	-	-	-	-	-	6 082	0.00		6 082	6 082	-
	-	-	-	-	-	0	0.00		0	-	-
	-	-	-	-	-	3 910	0.00		3 910	3 910	-
	-	-	-	-	-	2 549	0.00		2 549	2 549	-
	-	-	-	-	-	0	0.00		0	-	-
	-	-	-	-	-	3 475	0.00		3 475	3 475	-
	-	-	-	-	-	3 360	0.00		3 360	3 360	-
	-	-	-	-	-	3 360	0.00		3 360	3 360	-
	-	-	-	-	-	3 360	0.00		3 360	3 360	-
	-	-	-	-	-	5 706	0.00		5 706	5 706	-
	-	-	-	-	-	3 591	0.00		3 591	3 591	-
	-	-	-	-	-	14 975	0.00		14 975	7 643	7 331
	-	-	-	-	-	2 954	0.00		2 954	2 954	-
	-	-	-	-	-	2 199	0.00		2 199	1 851	348
	-	-	-	-	-	0	0.00		0	-	-
	-	-	-	-	-	0	0.00		0	-	-
	-	-	-	-	-	0	0.00		0	-	-
	-	-	-	-	-	0	0.00		0	-	-
	-	-	-	-	-	3 200	0.00		3 200	3 200	-
	-	-	-	-	-	2 853	0.00		2 853	2 853	-
	-	-	-	-	-	3 206	0.00		3 206	3 206	-
	-	-	-	-	-	2 743	0.00		2 743	2 743	-
	-	-	-	-	-	2 806	0.00		2 806	2 806	-
	-	-	-	-	-	2 453	0.00		2 453	2 453	-
	-	-	-	-	-	2 230	0.00		2 230	2 230	-
	-	-	-	-	-	2 224	0.00		2 224	2 224	-
	-	-	-	-	-	1 935	0.00		1 935	1 935	-
	-	-	-	-	-	2 717	0.00		2 717	2 717	-
	-	-	-	-	-	1 828	0.00		1 828	1 828	-
	-	-	-	-	-	2 908	0.00		2 908	2 908	-
	-	-	-	-	-	776	0.00		776	776	-
	-	-	-	-	-	2 427	0.00		2 427	2 427	-
	-	-	-	-	-	2 601	0.00		2 601	2 601	-
	-	-	-	-	-	2 595	0.00		2 595	2 595	-
	-	-	-	-	-	2 450	0.00		2 450	2 450	-

-	-	-	-	-	2 181	0.00	2 181	2 181	-
-	-	-	-	-	2 129	0.00	2 129	2 129	-
-	-	-	-	-	1 888	0.00	1 888	1 888	-
-	-	-	-	-	1 854	0.00	1 854	1 854	-
-	-	-	-	-	1 871	0.00	1 871	1 871	-
-	-	-	-	-	1 770	0.00	1 770	1 770	-
-	-	-	-	-	1 845	0.00	1 845	1 845	-
-	-	-	-	-	1 778	0.00	1 778	1 778	-
-	-	-	-	-	1 859	0.00	1 859	1 859	-
-	-	-	-	-	1 917	0.00	1 917	1 917	-
-	-	-	-	-	2 100	0.00	2 100	2 100	-
-	-	-	-	-	1 384	0.00	1 384	1 384	-
-	-	-	-	-	1 909	0.00	1 909	1 909	-
-	-	-	-	-	2 016	0.00	2 016	2 016	-
-	-	-	-	-	2 317	0.00	2 317	2 317	-
-	-	-	-	-	2 161	0.00	2 161	2 161	-
-	-	-	-	-	2 743	0.00	2 743	2 743	-
-	-	-	-	-	4 524	0.00	4 524	4 524	-
-	-	-	-	-	5 068	0.00	5 068	5 068	-
-	-	-	-	-	724	0.00	724	724	-
-	-	-	-	-	0	0.00	0	-	-
-	-	-	-	-	3 397	0.00	3 397	3 397	-
-	-	-	-	-	0	0.00	0	-	-
-	-	-	-	-	6 128	0.00	6 128	6 128	-
-	-	-	-	-	0	0.00	0	-	-
-	-	-	-	-	0	0.00	0	-	-
-	-	-	-	-	0	0.00	0	-	-
-	-	-	-	-	33 807	0.00	33 807	33 807	-
-	-	-	-	-	0	0.00	0	-	-
-	-	-	-	-	0	0.00	0	-	-
-	-	-	-	-	166 592	0.00	166 592	166 592	-
-	-	-	-	-	27 748	0.00	27 748	27 748	-
-	-	-	-	-	10 281	0.00	10 281	10 281	-
-	-	-	-	-	10 281	0.00	10 281	10 281	-
-	-	-	-	-	8 687	0.00	8 687	8 687	-
-	-	-	-	-	8 687	0.00	8 687	8 687	-
-	-	-	-	-	3 000	0.00	3 000	3 000	-
-	-	-	-	-	7 291	0.00	7 291	7 291	-
-	-	-	-	-	7 468	0.00	7 468	3 734	3 734
-	-	-	-	-	7 499	0.00	7 499	3 749	3 749
-	-	-	-	-	0	0.00	0	-	-
-	-	-	-	-	861	0.00	861	861	-
-	-	-	-	-	2 966	0.00	2 966	2 966	-
-	-	-	-	-	2 966	0.00	2 966	2 966	-
-	-	-	-	-	4 277	0.00	4 277	4 277	-
-	-	-	-	-	17 362	0.00	17 362	17 362	-
-	-	-	-	-	2 581	0.00	2 581	2 581	-
-	-	-	-	-	2 769	0.00	2 769	2 769	-
-	-	-	-	-	2 613	0.00	2 613	2 613	-
-	-	-	-	-	2 582	0.00	2 582	2 582	-
-	-	-	-	-	2 583	0.00	2 583	2 583	-
-	-	-	-	-	2 609	0.00	2 609	2 609	-
-	-	-	-	-	2 582	0.00	2 582	2 582	-
-	-	-	-	-	2 583	0.00	2 583	2 583	-
-	-	-	-	-	1 746	0.00	1 746	1 746	-
-	-	-	-	-	2 626	0.00	2 626	2 626	-
-	-	-	-	-	2 591	0.00	2 591	2 591	-
-	-	-	-	-	2 648	0.00	2 648	2 648	-
-	-	-	-	-	2 671	0.00	2 671	2 671	-
-	-	-	-	-	2 595	0.00	2 595	2 595	-
-	-	-	-	-	2 594	0.00	2 594	2 594	-
-	-	-	-	-	2 601	0.00	2 601	2 601	-
-	-	-	-	-	2 671	0.00	2 671	2 671	-
-	-	-	-	-	3 487	0.00	3 487	3 487	-
-	-	-	-	-	3 487	0.00	3 487	3 487	-
-	-	-	-	-	3 487	0.00	3 487	3 487	-
-	-	-	-	-	4 886	0.00	4 886	4 886	-
-	-	-	-	-	17 687	0.00	17 687	17 687	-
-	-	-	-	-	24 736	0.00	24 736	24 736	-
-	-	-	-	-	22 422	0.00	22 422	22 422	-
-	-	-	-	-	56 347	0.00	56 347	56 347	-
-	-	-	-	-	105 365	0.00	105 365	105 365	-
-	-	-	-	-	3 572	0.00	3 572	3 572	-
-	-	-	-	-	3 572	0.00	3 572	3 572	-
-	-	-	-	-	10 865	0.00	10 865	10 865	-
-	-	-	-	-	3 388	0.00	3 388	3 388	-
-	-	-	-	-	2 494	0.00	2 494	2 494	-
-	-	-	-	-	2 494	0.00	2 494	2 494	-
-	-	-	-	-	0	0.00	0	-	-
-	-	-	-	-	5 179	0.00	5 179	5 179	-
-	-	-	-	-	6 116	0.00	6 116	6 116	-
-	-	-	-	-	4 750	0.00	4 750	4 750	-
-	-	-	-	-	4 761	0.00	4 761	4 761	-
-	-	-	-	-	10 539	0.00	10 539	10 539	-
-	-	-	-	-	1 149	0.00	1 149	1 149	-
-	-	-	-	-	1 234	0.00	1 234	1 234	-
-	-	-	-	-	25 611	0.00	25 611	25 611	-
-	-	-	-	-	3 028	0.00	3 028	3 028	-
-	-	-	-	-	3 028	0.00	3 028	3 028	-
-	-	-	-	-	42 331	0.00	42 331	42 331	-
-	-	-	-	-	56 689	0.00	56 689	56 689	-
-	-	-	-	-	5 924	0.00	5 924	5 924	-
-	-	-	-	-	16 235	0.00	16 235	16 235	-
-	-	-	-	-	3 700	0.00	3 700	3 700	-
-	-	-	-	-	1 332	0.00	1 332	1 332	-
-	-	-	-	-	0	0.00	0	-	-
-	-	-	-	-	0	0.00	0	-	-
-	-	-	-	-	0	0.00	0	-	-
-	-	-	-	-	0	0.00	0	-	-

-	-	-	-	-	-	0	0.00	0	-	-
-	-	-	-	-	-	0	0.00	0	-	-
-	-	-	-	-	-	0	0.00	0	-	-
-	-	-	-	-	-	0	0.00	0	-	-
-	-	-	-	-	-	0	0.00	0	-	-
-	-	-	-	-	-	0	0.00	0	-	-
-	-	-	-	-	-	0	0.00	0	-	-
-	-	-	-	-	-	0	0.00	0	-	-
-	-	-	-	-	-	0	0.00	0	-	-
-	-	-	-	-	-	0	0.00	0	-	-
-	-	-	-	-	-	5 285	0.00	5 285	5 285	-
-	-	-	-	-	-	4 585	0.00	4 585	4 585	-
-	-	-	-	-	-	4 585	0.00	4 585	4 585	-
-	-	-	-	-	-	5 102	0.00	5 102	5 102	-
-	-	-	-	-	-	5 266	0.00	5 266	5 266	-
-	-	-	-	-	-	5 306	0.00	5 306	5 306	-
-	-	-	-	-	-	4 676	0.00	4 676	4 676	-
-	-	-	-	-	-	5 136	0.00	5 136	5 136	-
-	-	-	-	-	-	5 874	0.00	5 874	5 874	-
-	-	-	-	-	-	5 110	0.00	5 110	5 110	-
-	-	-	-	-	-	5 110	0.00	5 110	5 110	-
-	-	-	-	-	-	5 796	0.00	5 796	5 796	-
-	-	-	-	-	-	5 058	0.00	5 058	5 058	-
-	-	-	-	-	-	5 266	0.00	5 266	5 266	-
-	-	-	-	-	-	3 133	0.00	3 133	3 133	-
-	-	-	-	-	-	4 449	0.00	4 449	4 449	-
-	-	-	-	-	-	4 795	0.00	4 795	4 795	-
-	-	-	-	-	-	5 796	0.00	5 796	5 796	-
-	-	-	-	-	-	4 795	0.00	4 795	4 795	-
-	-	-	-	-	-	5 552	0.00	5 552	5 552	-
-	-	-	-	-	-	854 172	0.00	854 172	217 992	636 180
-	-	-	-	-	-	36 933	0.00	36 933	7 502	29 431
-	-	-	-	-	-	689 898	0.00	689 898	129 356	560 542
-	-	-	-	-	-	19 035	0.00	19 035	19 035	-
-	-	-	-	-	-	12 286	0.00	12 286	12 286	-
-	-	-	-	-	-	27 915	0.00	27 915	22 266	5 649
-	-	-	-	-	-	2 035	0.00	2 035	954	1 081
-	-	-	-	-	-	799	0.00	799	799	-
-	-	-	-	-	-	799	0.00	799	799	-
-	-	-	-	-	-	799	0.00	799	799	-
-	-	-	-	-	-	985	0.00	985	985	-
-	-	-	-	-	-	799	0.00	799	799	-
-	-	-	-	-	-	0	0.00	0	-	-
-	-	-	-	-	-	0	0.00	0	-	-
-	-	-	-	-	-	27 435	0.00	27 435	2 572	24 863
-	-	-	-	-	-	9 432	0.00	9 432	681	8 751
-	-	-	-	-	-	225 682	0.00	225 682	11 754	213 928
-	-	-	-	-	-	-	-	-	0	-
-	-	-	-	-	-	-	-	-	0	-
0	-	-	-	-	-	0	0.00	-	-	-
-	-	-	-	-	-	14 385	0.00	14 385	14 385	-
-	-	-	-	-	-	7 500	0.00	7 500	7 500	-
-	-	-	-	-	-	3 938	0.00	3 938	3 938	-
-	-	-	-	-	-	0	0	0	-	-
-	-	-	-	-	-	0	0	0	-	-
-	-	-	-	-	-	0	0	0	-	-
-	-	-	-	-	-	0	0	0	-	-
-	-	-	-	-	-	0	0	0	-	-
-	-	-	-	-	-	0	0	0	-	-
-	-	-	-	-	-	0	0	0	-	-
-	-	-	-	-	-	0	0	0	-	-
-	-	-	-	-	-	2 505	0	2 505	2 505	-
-	-	-	-	-	-	0	0.00	0	-	-
-	-	-	-	-	-	3 925	0.00	3 925	3 925	-
-	-	-	-	-	-	7 776	0.00	7 776	7 776	-
-	-	-	-	-	-	0	0.00	0	-	-
-	-	-	-	-	-	0	0.00	0	-	-
-	-	-	-	-	-	0	0.00	0	-	-
-	-	-	-	-	-	0	0.00	0	-	-
-	-	-	-	-	-	0	0.00	0	-	-
-	-	-	-	-	-	0	0.00	0	-	-
-	-	-	-	-	-	6 610	0.00	6 610	3 580	3 029
-	-	-	-	-	-	442	0	442	389	53
-	-	-	-	-	-	229	0	229	201	27
-	-	-	-	-	-	6 336	0	6 336	5 582	754
-	-	-	-	-	-	1 565	0	1 565	1 360	205
-	-	-	-	-	-	1 432	0	1 432	1 244	187
-	-	-	-	-	-	8 709	0	8 709	7 569	1 140
-	-	-	-	-	-	10 318	0	10 318	8 844	1 474
-	-	-	-	-	-	5 227	0	5 227	4 480	747
-	-	-	-	-	-	1 583	0	1 583	1 357	226
-	-	-	-	-	-	1 300	0	1 300	1 114	186
-	-	-	-	-	-	4 406	0	4 406	3 777	629
-	-	-	-	-	-	1 069	0	1 069	965	104
-	-	-	-	-	-	1 615	0	1 615	1 458	157
-	-	-	-	-	-	2 606	0	2 606	2 352	253
-	-	-	-	-	-	3 969	0	3 969	3 583	386
-	-	-	-	-	-	1 873	0	1 873	1 691	182
-	-	-	-	-	-	775	0	775	700	75
-	-	-	-	-	-	972	0	972	878	95
-	-	-	-	-	-	3 407	0	3 407	3 075	331
-	-	-	-	-	-	82	0	82	74	8
-	-	-	-	-	-	131	0	131	119	13
-	-	-	-	-	-	2 264	0	2 264	2 044	220
-	-	-	-	-	-	2 700	0.00	2 700	1 463	1 238
-	-	-	-	-	-	921	0	921	832	90
-	-	-	-	-	-	433	0	433	391	42
-	-	-	-	-	-	0	0	0	-	-
-	-	-	-	-	-	0	0	0	-	-
-	-	-	-	-	-	67	0	67	47	19
-	-	-	-	-	-	89	0	89	63	26
-	-	-	-	-	-	15	0	15	9	6
-	-	-	-	-	-	73	0	73	43	31

						389	0.00		389	389	
						273	0.00		273	273	
						273	0.00		273	273	
						273	0.00		273	273	
						273	0.00		273	273	
						273	0.00		273	273	
						424	0.00		424	424	
						30 415	0		30 415	30 415	
						0	0		0	-	
						2 610	0		2 610	1 626	984
						2 055	0		2 055	2 055	
						268	0.00		268	268	
						268	0.00		268	268	
						268	0.00		268	268	
						268	0.00		268	268	
						268	0.00		268	268	
						365	0.00		365	365	
						365	0.00		365	365	
						400	0.00		400	400	
						400	0.00		400	400	
						18 824	0		18 824	18 824	
						0	0		0	-	
						268	0.00		268	268	
						268	0.00		268	268	
						268	0.00		268	268	
						268	0.00		268	268	
						268	0.00		268	268	
						268	0.00		268	268	
						268	0.00		268	268	
						268	0.00		268	268	
						268	0.00		268	268	
						268	0.00		268	268	
						268	0.00		268	268	
						268	0.00		268	268	
						268	0.00		268	268	
						268	0.00		268	268	
						268	0.00		268	268	
						268	0.00		268	268	
						268	0.00		268	268	
						268	0.00		268	268	
						284	0.00		284	284	
						284	0.00		284	284	
						284	0.00		284	284	
						284	0.00		284	284	
						284	0.00		284	284	
						284	0.00		284	284	
						284	0.00		284	284	
						284	0.00		284	284	
						284	0.00		284	284	
						284	0.00		284	284	
						284	0.00		284	284	
						284	0.00		284	284	
						284	0.00		284	284	
						284	0.00		284	284	
						284	0.00		284	284	
						284	0.00		284	284	
						365	0.00		365	365	
						400	0.00		400	400	
						400	0.00		400	400	
						400	0.00		400	400	
						400	0.00		400	400	
						400	0.00		400	400	
						400	0.00		400	400	
						400	0.00		400	400	
						400	0.00		400	400	
						400	0.00		400	400	
						441	0.00		441	441	
						441	0.00		441	441	
						441	0.00		441	441	
						441	0.00		441	441	
						1 569	0.00		1 569	1 569	
						286	0.00		286	272	14
						286	0.00		286	272	14
						286	0.00		286	272	14
						286	0.00		286	272	14
						286	0.00		286	272	14
						286	0.00		286	272	14
						286	0.00		286	272	14
						286	0.00		286	272	14
						305	0.00		305	290	15
						305	0.00		305	290	15
						305	0.00		305	290	15
						305	0.00		305	290	15
						305	0.00		305	290	15
						305	0.00		305	290	15
						305	0.00		305	290	15
						477	0.00		477	454	23
						291	0.00		291	225	66
						291	0.00		291	225	66
						291	0.00		291	225	66
						291	0.00		291	225	66
						309	0.00		309	239	70
						309	0.00		309	239	70
						309	0.00		309	239	70
						309	0.00		309	239	70
						309	0.00		309	239	70
						309	0.00		309	239	70
						309	0.00		309	239	70
						404	0.00		404	313	91
						404	0.00		404	313	91
						310	0.00		310	199	111
						310	0.00		310	199	111

-	-	-	-	-	-	310	0.00		310	199	111
-	-	-	-	-	-	310	0.00		310	199	111
-	-	-	-	-	-	310	0.00		310	199	111
-	-	-	-	-	-	310	0.00		310	199	111
-	-	-	-	-	-	310	0.00		310	199	111
-	-	-	-	-	-	428	0.00		428	275	153
-	-	-	-	-	-	428	0.00		428	275	153
-	-	-	-	-	-	471	0.00		471	303	168
-	-	-	-	-	-	471	0.00		471	303	168
-	-	-	-	-	-	520	0.00		520	334	186
-	-	-	-	-	-	320	0.00		320	171	149
-	-	-	-	-	-	320	0.00		320	171	149
-	-	-	-	-	-	320	0.00		320	171	149
-	-	-	-	-	-	347	0.00		347	186	161
-	-	-	-	-	-	347	0.00		347	186	161
-	-	-	-	-	-	347	0.00		347	186	161
-	-	-	-	-	-	347	0.00		347	186	161
-	-	-	-	-	-	347	0.00		347	186	161
-	-	-	-	-	-	347	0.00		347	186	161
-	-	-	-	-	-	347	0.00		347	186	161
-	-	-	-	-	-	347	0.00		347	186	161
-	-	-	-	-	-	347	0.00		347	186	161
-	-	-	-	-	-	347	0.00		347	186	161
-	-	-	-	-	-	436	0.00		436	234	202
-	-	-	-	-	-	436	0.00		436	234	202
-	-	-	-	-	-	436	0.00		436	234	202
-	-	-	-	-	-	436	0.00		436	234	202
-	-	-	-	-	-	436	0.00		436	234	202
-	-	-	-	-	-	436	0.00		436	234	202
-	-	-	-	-	-	436	0.00		436	234	202
-	-	-	-	-	-	436	0.00		436	234	202
-	-	-	-	-	-	436	0.00		436	234	202
-	-	-	-	-	-	436	0.00		436	234	202
-	-	-	-	-	-	478	0.00		478	256	222
-	-	-	-	-	-	478	0.00		478	256	222
-	-	-	-	-	-	478	0.00		478	256	222
-	-	-	-	-	-	533	0.00		533	286	247
-	-	-	-	-	-	533	0.00		533	286	247
-	-	-	-	-	-	2 476	0.00		2 476	1 326	1 150
-	-	-	-	-	-	0	0.00		0	-	-
-	-	-	-	-	-	0	0.00		0	-	-
-	-	-	-	-	-	0	0.00		0	-	-
-	-	-	-	-	-	0	0.00		0	-	-
-	-	-	-	-	-	0	0.00		0	-	-
-	-	-	-	-	-	0	0.00		0	-	-
-	-	-	-	-	-	0	0.00		0	-	-
-	-	-	-	-	-	0	0.00		0	-	-
-	-	-	-	-	-	799	0		799	799	-
-	-	-	-	-	-	13 788	0.00		13 788	13 788	-
-	-	-	-	-	-	6 447	0.00		6 447	6 447	-
-	-	-	-	-	-	4 524	0.00		4 524	4 524	-
-	-	-	-	-	-	1 470	0		1 470	1 347	123
-	-	-	-	-	-	1 470	0		1 470	1 347	123
-	-	-	-	-	-	1 470	0		1 470	1 347	123
-	-	-	-	-	-	1 470	0		1 470	1 347	123
-	-	-	-	-	-	1 470	0		1 470	1 347	123
-	-	-	-	-	-	1 470	0		1 470	1 347	123
-	-	-	-	-	-	1 470	0		1 470	1 347	123
-	-	-	-	-	-	1 470	0		1 470	1 347	123
-	-	-	-	-	-	1 630	0		1 630	1 494	136
-	-	-	-	-	-	1 025	0		1 025	939	86
-	-	-	-	-	-	499	0		499	194	305
-	-	-	-	-	-	3 826	0		3 826	903	2 923
-	-	-	-	-	-	1 200	0.00		1 200	200	1 000
-	-	-	-	-	-	375	0.00		375	63	313
-	-	-	-	-	-	375	0.00		375	63	313
-	-	-	-	-	-	380	0.00		380	63	317
-	-	-	-	-	-	530	0.00		530	88	442
-	-	-	-	-	-	530	0.00		530	88	442
-	-	-	-	-	-	530	0.00		530	88	442
-	-	-	-	-	-	700	0.00		700	117	583
-	-	-	-	-	-	380	0.00		380	63	317
-	-	-	-	-	-	550	550.00		0	-	-
-	-	-	-	-	-	550	550.00		0	-	-
-	-	-	-	-	-	1 271	1 271.00		0	-	-
-	-	-	-	-	-	1 298	1 298.00		0	-	-
-	-	-	-	-	-	661	661.00		0	-	-
-	-	-	-	-	-	661	661.00		0	-	-
-	-	-	-	-	-	0	0.00		0	-	-
-	-	-	-	-	-	0	0.00		0	-	-
-	-	-	-	-	-	0	0.00		0	-	-
-	-	-	-	-	-	0	0.00		0	-	-
-	-	-	-	-	-	0	0.00		0	-	-
-	-	-	-	-	-	0	0.00		0	-	-
0	-	-	-	-	-	0	0.00		0	-	-
-	-	-	-	-	-	1 134	0.00		1 134	1 134	-
-	-	-	-	-	-	22 014	0.00		22 014	16 773	5 241
-	-	-	-	-	-	4 650	4 650.00		0	-	-
-	-	-	-	-	-	0	0.00		0	-	-
-	-	-	-	-	-	0	0.00		0	-	-
-	-	-	-	-	-	0	0.00		0	-	-
-	-	-	-	-	-	666	0.00		666	666	-
-	-	-	-	-	-	602	0.00		602	602	-
-	-	-	-	-	-	1 302	1 302.32		0	-	-
-	-	-	-	-	-	1 302	1 302.32		0	-	-
-	-	-	-	-	-	0	0.00		0	-	-
668 597	-	-	-	-	-	7 263 043	12 246.25	0.00	7 250 797	4 440 865	2 809 932

-	-	-	-	-	-	-	-	-	-	667.94	-	-	668	-668
-	-	-	-	-	-	-	-	-	-	488.13	-	-	488	-488
-	-	-	-	-	-	-	-	-	-	3 238.81	0.00	-	3 239	-3 239
-	-	-	-	-	-	-	-	-	-	498.27	0.00	-	498	-498
-	-	-	-	-	-	-	-	-	-	475.22	-	-	475	-475
-	-	-	-	-	-	-	-	-	-	38.22	-	-	38	-38
-	-	-	-	-	-	-	-	-	-	1.99	-	-	2	-2
-	-	-	-	-	-	-	-	-	-	389.47	-	-	389	-389
-	-	-	-	-	-	-	-	-	-	28.69	-	-	29	-29
-	-	-	-	-	-	-	-	-	-	43.70	-	-	44	-44
-	-	-	-	-	-	-	-	-	-	328.52	-	-	329	-329
-	-	-	-	-	-	-	-	-	-	27.36	-	-	27	-27
-	-	-	-	-	-	-	-	-	-	36.48	-	-	36	-36
-	-	-	-	-	-	-	-	-	-	216.75	-	-	217	-217
-	-	-	-	-	-	-	-	-	-	28.69	-	-	29	-29
-	-	-	-	-	-	-	-	-	-	126.29	-	-	126	-126
-	-	-	-	-	-	-	-	-	-	616.42	-	-	616	-616
-	-	-	-	-	-	-	-	-	-	27.94	-	-	28	-28
-	-	-	-	-	-	-	-	-	-	27.78	-	-	28	-28
-	-	-	-	-	-	-	-	-	-	233.66	-	-	234	-234
-	-	-	-	-	-	-	-	-	-	27.36	-	-	27	-27
-	-	-	-	-	-	-	-	-	-	60.03	-	-	60	-60
-	-	-	-	-	-	-	-	-	-	894.19	-	-	894	-894
-	-	-	-	-	-	-	-	-	-	27.36	-	-	27	-27
-	-	-	-	-	-	-	-	-	-	11.77	-	-	12	-12
-	-	-	-	-	-	-	-	-	-	159.20	-	-	159	-159
-	-	-	-	-	-	-	-	-	-	27.36	-	-	27	-27
-	-	-	-	-	-	-	-	-	-	5.89	-	-	6	-6
-	-	-	-	-	-	-	-	-	-	40.63	-	-	41	-41
-	-	-	-	-	-	-	-	-	-	26.95	-	-	27	-27
-	-	-	-	-	-	-	-	-	-	6.13	-	-	6	-6
-	-	-	-	-	-	-	-	-	-	436.90	-	-	437	-437
-	-	-	-	-	-	-	-	-	-	844.28	-	-	844	-844
-	-	-	-	-	-	-	-	-	-	38.02	-	-	38	-38
-	-	-	-	-	-	-	-	-	-	125.11	-	-	125	-125
-	-	-	-	-	-	-	-	-	-	128.17	-	-	128	-128
-	-	-	-	-	-	-	-	-	-	65.94	-	-	66	-66
-	-	-	-	-	-	-	-	-	-	23.36	-	-	23	-23
-	-	-	-	-	-	-	-	-	-	223.88	-	-	224	-224
-	-	-	-	-	-	-	-	-	-	65.22	-	-	65	-65
-	-	-	-	-	-	-	-	-	-	308.96	-	-	309	-309
-	-	-	-	-	-	-	-	-	-	345.39	-	-	345	-345
-	-	-	-	-	-	-	-	-	-	380.08	-	-	380	-380
-	-	-	-	-	-	-	-	-	-	87.77	-	-	88	-88
-	-	-	-	-	-	-	-	-	-	336.93	-	-	337	-337
-	-	-	-	-	-	-	-	-	-	1 809.02	0.00	-	1 809	-1 809
-	-	-	-	-	-	-	-	-	-	1 511.42	0.00	-	1 511	-1 511
-	-	-	-	-	-	-	-	-	-	401.28	0.00	-	401	-401
-	-	-	-	-	-	-	-	-	-	518.31	0.00	-	518	-518
-	-	-	-	-	-	-	-	-	-	912.45	-	-	912	-912
-	-	-	-	-	-	-	-	-	-	965.12	-	-	965	-965
-	-	-	-	-	-	-	-	-	-	230.58	-	-	231	-231
-	-	-	-	-	-	-	-	-	-	42.93	-	-	43	-43
-	-	-	-	-	-	-	-	-	-	33.64	-	-	34	-34
-	-	-	-	-	-	-	-	-	-	7.45	-	-	7	-7
-	-	-	-	-	-	-	-	-	-	13.81	-	-	14	-14
-	-	-	-	-	-	-	-	-	-	13.50	-	-	13	-13
-	-	-	-	-	-	-	-	-	-	6.06	-	-	6	-6
-	-	-	-	-	-	-	-	-	-	8.64	-	-	9	-9
-	-	-	-	-	-	-	-	-	-	11.31	-	-	11	-11
-	-	-	-	-	-	-	-	-	-	5.66	-	-	6	-6
-	-	-	-	-	-	-	-	-	-	5.50	-	-	5	-5
-	-	-	-	-	-	-	-	-	-	2.42	-	-	2	-2
-	-	-	-	-	-	-	-	-	-	3.06	-	-	3	-3
-	-	-	-	-	-	-	-	-	-	1.34	-	-	1	-1
-	-	-	-	-	-	-	-	-	-	0.56	-	-	1	-1
-	-	-	-	-	-	-	-	-	-	0.25	-	-	0	-0
-	-	-	-	-	-	-	-	-	-	11.06	-	-	11	-11
-	-	-	-	-	-	-	-	-	-	4.86	-	-	5	-5
-	-	-	-	-	-	-	-	-	-	7.06	-	-	7	-7
-	-	-	-	-	-	-	-	-	-	3.10	-	-	3	-3
-	-	-	-	-	-	-	-	-	-	31.49	-	-	31	-31
-	-	-	-	-	-	-	-	-	-	13.42	-	-	13	-13
-	-	-	-	-	-	-	-	-	-	11.87	-	-	12	-12
-	-	-	-	-	-	-	-	-	-	15.70	-	-	16	-16
-	-	-	-	-	-	-	-	-	-	31.49	-	-	31	-31
-	-	-	-	-	-	-	-	-	-	2.99	-	-	3	-3
-	-	-	-	-	-	-	-	-	-	2.44	-	-	2	-2
-	-	-	-	-	-	-	-	-	-	1.08	-	-	1	-1
-	-	-	-	-	-	-	-	-	-	7.37	-	-	7	-7
-	-	-	-	-	-	-	-	-	-	3.24	-	-	3	-3
-	-	-	-	-	-	-	-	-	-	30.18	-	-	30	-30
-	-	-	-	-	-	-	-	-	-	11.09	-	-	11	-11
-	-	-	-	-	-	-	-	-	-	13.50	-	-	13	-13
-	-	-	-	-	-	-	-	-	-	8.64	-	-	9	-9
-	-	-	-	-	-	-	-	-	-	7.37	-	-	7	-7
-	-	-	-	-	-	-	-	-	-	3.24	-	-	3	-3
-	-	-	-	-	-	-	-	-	-	10.44	-	-	10	-10
-	-	-	-	-	-	-	-	-	-	4.58	-	-	5	-5
-	-	-	-	-	-	-	-	-	-	3 900.00	-	-	3 900	-3 900
-	-	-	-	-	-	-	-	-	-	754.86	-	-	755	-755
-	-	-	-	-	-	-	-	-	-	532.88	-	-	533	-533
-	-	-	-	-	-	-	-	-	-	251.44	-	-	251	-251
-	-	-	-	-	-	-	-	-	-	58.82	-	-	59	-59
-	-	-	-	-	-	-	-	-	-	79.20	-	-	79	-79
-	-	-	-	-	-	-	-	-	-	401.77	-	-	402	-402
-	-	-	-	-	-	-	-	-	-	301.43	-	-	301	-301
-	-	-	-	-	-	-	-	-	-	73.86	-	-	74	-74
-	-	-	-	-	-	-	-	-	-	123.56	-	-	124	-124
-	-	-	-	-	-	-	-	-	-	89.76	-	-	90	-90

-	-	-	-	-	-	-	-	-	-	30.99	-	-	31	-31
-	-	-	-	-	-	-	-	-	-	107.37	-	-	107	-107
-	-	-	-	-	-	-	-	-	-	237.81	-	-	238	-238
-	-	-	-	-	-	-	-	-	-	44.49	-	-	44	-44
-	-	-	-	-	-	-	-	-	-	446.07	-	-	446	-446
-	-	-	-	-	-	-	-	-	-	294.57	-	-	295	-295
-	-	-	-	-	-	-	-	-	-	146.30	-	-	146	-146
-	-	-	-	-	-	-	-	-	-	427.08	-	-	427	-427
-	-	-	-	-	-	-	-	-	-	45.12	-	-	45	-45
-	-	-	-	-	-	-	-	-	-	130.29	-	-	130	-130
-	-	-	-	-	-	-	-	-	-	200.82	0.00	-	201	-201
-	-	-	-	-	-	-	-	-	-	301.88	-	-	302	-302
-	-	-	-	-	-	-	-	-	-	211.27	-	-	211	-211
-	-	-	-	-	-	-	-	-	-	109.96	-	-	110	-110
-	-	-	-	-	-	-	-	-	-	285.69	-	-	286	-286
-	-	-	-	-	-	-	-	-	-	403.88	-	-	404	-404
-	-	-	-	-	-	-	-	-	-	2 057.16	0.00	-	2 057	-2 057
-	-	-	-	-	-	-	-	-	-	237.25	0.00	-	237	-237
-	-	-	-	-	-	-	-	-	-	267.80	-	-	268	-268
-	-	-	-	-	-	-	-	-	-	76.44	-	-	76	-76
-	-	-	-	-	-	-	-	-	-	151.23	-	-	151	-151
-	-	-	-	-	-	-	-	-	-	194.64	-	-	195	-195
-	-	-	-	-	-	-	-	-	-	63.25	-	-	63	-63
-	-	-	-	-	-	-	-	-	-	736.27	-	-	736	-736
-	-	-	-	-	-	-	-	-	-	133.85	-	-	134	-134
-	-	-	-	-	-	-	-	-	-	185.15	-	-	185	-185
-	-	-	-	-	-	-	-	-	-	50.18	-	-	50	-50
-	-	-	-	-	-	-	-	-	-	35.24	-	-	35	-35
-	-	-	-	-	-	-	-	-	-	-	-	-	-	-
-	-	-	-	-	-	-	-	-	-	277.20	-	-	277	-277
-	-	-	-	-	-	-	-	-	-	243.93	-	-	244	-244
-	-	-	-	-	-	-	-	-	-	72.08	-	-	72	-72
-	-	-	-	-	-	-	-	-	-	814.95	-	-	815	-815
-	-	-	-	-	-	-	-	-	-	166.32	-	-	166	-166
-	-	-	-	-	-	-	-	-	-	49.91	-	-	50	-50
-	-	-	-	-	-	-	-	-	-	77.62	-	-	78	-78
-	-	-	-	-	-	-	-	-	-	39.05	-	-	39	-39
-	-	-	-	-	-	-	-	-	-	186.28	-	-	186	-186
-	-	-	-	-	-	-	-	-	-	166.77	-	-	167	-167
-	-	-	-	-	-	-	-	-	-	26.61	-	-	27	-27
-	-	-	-	-	-	-	-	-	-	25.89	-	-	26	-26
-	-	-	-	-	-	-	-	-	-	14.81	-	-	15	-15
-	-	-	-	-	-	-	-	-	-	168.11	-	-	168	-168
-	-	-	-	-	-	-	-	-	-	2 019.34	-	-	2 019	-2 019
-	-	-	-	-	-	-	-	-	-	91.26	-	-	91	-91
-	-	-	-	-	-	-	-	-	-	8.66	-	-	9	-9
-	-	-	-	-	-	-	-	-	-	96.06	-	-	96	-96
-	-	-	-	-	-	-	-	-	-	52.83	-	-	53	-53
-	-	-	-	-	-	-	-	-	-	350.64	-	-	351	-351
-	-	-	-	-	-	-	-	-	-	3.09	-	-	3	-3
-	-	-	-	-	-	-	-	-	-	7.28	-	-	7	-7
-	-	-	-	-	-	-	-	-	-	62.45	-	-	62	-62
-	-	-	-	-	-	-	-	-	-	19.21	-	-	19	-19
-	-	-	-	-	-	-	-	-	-	65.33	-	-	65	-65
-	-	-	-	-	-	-	-	-	-	1 629.03	-	-	1 629	-1 629
-	-	-	-	-	-	-	-	-	-	-	-	-	-	-
-	-	-	-	-	-	-	-	-	-	177.03	-	-	177	-177
-	-	-	-	-	-	-	-	-	-	177.03	-	-	177	-177
-	-	-	-	-	-	-	-	-	-	-	-	-	-	-
-	-	-	-	-	-	-	-	-	-	-	-	-	-	-
-	-	-	-	-	-	-	-	-	-	653.73	-	-	654	-654
-	-	-	-	-	-	-	-	-	-	-	-	-	-	-
-	-	-	-	-	-	-	-	-	-	369.82	-	-	370	-370
-	-	-	-	-	-	-	-	-	-	910.61	-	-	911	-911
-	-	-	-	-	-	-	-	-	-	500.45	-	-	500	-500
-	-	-	-	-	-	-	-	-	-	2 637.61	-	-	2 638	-2 638
-	-	-	-	-	-	-	-	-	-	0.03	-	-	0	-0
-	-	-	-	-	-	-	-	-	-	132.89	-	-	133	-133
-	-	-	-	-	-	-	-	-	-	125.14	-	-	125	-125
-	-	-	-	-	-	-	-	-	-	2 218.79	-	-	2 219	-2 219
-	-	-	-	-	-	-	-	-	-	181.22	-	-	181	-181
-	-	-	-	-	-	-	-	-	-	520.05	-	-	520	-520
-	-	-	-	-	-	-	-	-	-	322.44	-	-	322	-322
-	-	-	-	-	-	-	-	-	-	362.47	-	-	362	-362
-	-	-	-	-	-	-	-	-	-	874.68	-	-	875	-875
-	-	-	-	-	-	-	-	-	-	1 495.24	-	-	1 495	-1 495
-	-	-	-	-	-	-	-	-	-	158.66	-	-	159	-159
-	-	-	-	-	-	-	-	-	-	1 081.08	-	-	1 081	-1 081
-	-	-	-	-	-	-	-	-	-	2 664.74	-	-	2 665	-2 665
-	-	-	-	-	-	-	-	-	-	2 700.56	-	-	2 701	-2 701
-	-	-	-	-	-	-	-	-	-	2 474.34	-	-	2 474	-2 474
-	-	-	-	-	-	-	-	-	-	1 071.78	-	-	1 072	-1 072
-	-	-	-	-	-	-	-	-	-	5.63	-	-	6	-6
-	-	-	-	-	-	-	-	-	-	89.11	-	-	89	-89
-	-	-	-	-	-	-	-	-	-	239.96	-	-	240	-240
-	-	-	-	-	-	-	-	-	-	79.57	-	-	80	-80
-	-	-	-	-	-	-	-	-	-	62.06	-	-	62	-62
-	-	-	-	-	-	-	-	-	-	133.66	-	-	134	-134
-	-	-	-	-	-	-	-	-	-	151.17	-	-	151	-151
-	-	-	-	-	-	-	-	-	-	74.53	-	-	75	-75
-	-	-	-	-	-	-	-	-	-	69.38	-	-	69	-69
-	-	-	-	-	-	-	-	-	-	8.62	-	-	9	-9
-	-	-	-	-	-	-	-	-	-	37.11	-	-	37	-37
-	-	-	-	-	-	-	-	-	-	7.83	-	-	8	-8
-	-	-	-	-	-	-	-	-	-	20.23	-	-	20	-20
-	-	-	-	-	-	-	-	-	-	4.99	-	-	5	-5
-	-	-	-	-	-	-	-	-	-	6.62	-	-	7	-7
-	-	-	-	-	-	-	-	-	-	28.41	-	-	28	-28
-	-	-	-	-	-	-	-	-	-	57.91	-	-	58	-58

-	-	-	-	-	-	-	-	-	-	92.98	-	-	93	-93
-	-	-	-	-	-	-	-	-	-	48.47	-	-	48	-48
-	-	-	-	-	-	-	-	-	-	13.75	-	-	14	-14
-	-	-	-	-	-	-	-	-	-	88.59	-	-	89	-89
-	-	-	-	-	-	-	-	-	-	13.75	-	-	14	-14
-	-	-	-	-	-	-	-	-	-	25.79	-	-	26	-26
-	-	-	-	-	-	-	-	-	-	60.14	-	-	60	-60
-	-	-	-	-	-	-	-	-	-	30.68	-	-	31	-31
-	-	-	-	-	-	-	-	-	-	39.20	-	-	39	-39
-	-	-	-	-	-	-	-	-	-	11.62	-	-	12	-12
-	-	-	-	-	-	-	-	-	-	124.34	-	-	124	-124
-	-	-	-	-	-	-	-	-	-	36.36	-	-	36	-36
-	-	-	-	-	-	-	-	-	-	22.65	-	-	23	-23
-	-	-	-	-	-	-	-	-	-	57.34	-	-	57	-57
-	-	-	-	-	-	-	-	-	-	19.91	-	-	20	-20
-	-	-	-	-	-	-	-	-	-	41.62	-	-	42	-42
-	-	-	-	-	-	-	-	-	-	9.86	-	-	10	-10
-	-	-	-	-	-	-	-	-	-	4.01	-	-	4	-4
-	-	-	-	-	-	-	-	-	-	1 763.43	-	-	1 763	-1 763
-	-	-	-	-	-	-	-	-	-	468.29	-	-	468	-468
-	-	-	-	-	-	-	-	-	-	24.53	-	-	25	-25
-	-	-	-	-	-	-	-	-	-	235.12	-	-	235	-235
-	-	-	-	-	-	-	-	-	-	26.72	-	-	27	-27
-	-	-	-	-	-	-	-	-	-	64.75	-	-	65	-65
-	-	-	-	-	-	-	-	-	-	174.49	-	-	174	-174
-	-	-	-	-	-	-	-	-	-	33.10	-	-	33	-33
-	-	-	-	-	-	-	-	-	-	84.93	-	-	85	-85
-	-	-	-	-	-	-	-	-	-	185.57	-	-	186	-186
-	-	-	-	-	-	-	-	-	-	56.73	-	-	57	-57
-	-	-	-	-	-	-	-	-	-	374.62	-	-	375	-375
-	-	-	-	-	-	-	-	-	-	5.61	-	-	-	-
-	-	-	-	-	-	-	-	-	-	88.71	-	-	-	-
-	-	-	-	-	-	-	-	-	-	238.87	-	-	-	-
-	-	-	-	-	-	-	-	-	-	79.20	-	-	-	-
-	-	-	-	-	-	-	-	-	-	61.78	-	-	-	-
-	-	-	-	-	-	-	-	-	-	133.06	-	-	-	-
-	-	-	-	-	-	-	-	-	-	150.48	-	-	-	-
-	-	-	-	-	-	-	-	-	-	74.19	-	-	-	-
-	-	-	-	-	-	-	-	-	-	69.06	-	-	-	-
-	-	-	-	-	-	-	-	-	-	8.58	-	-	-	-
-	-	-	-	-	-	-	-	-	-	36.94	-	-	-	-
-	-	-	-	-	-	-	-	-	-	7.79	-	-	-	-
-	-	-	-	-	-	-	-	-	-	20.14	-	-	-	-
-	-	-	-	-	-	-	-	-	-	4.97	-	-	-	-
-	-	-	-	-	-	-	-	-	-	6.59	-	-	-	-
-	-	-	-	-	-	-	-	-	-	28.28	-	-	-	-
-	-	-	-	-	-	-	-	-	-	57.64	-	-	-	-
-	-	-	-	-	-	-	-	-	-	92.56	-	-	-	-
-	-	-	-	-	-	-	-	-	-	48.25	-	-	-	-
-	-	-	-	-	-	-	-	-	-	13.69	-	-	-	-
-	-	-	-	-	-	-	-	-	-	88.19	-	-	-	-
-	-	-	-	-	-	-	-	-	-	13.69	-	-	-	-
-	-	-	-	-	-	-	-	-	-	25.67	-	-	-	-
-	-	-	-	-	-	-	-	-	-	59.86	-	-	-	-
-	-	-	-	-	-	-	-	-	-	30.55	-	-	-	-
-	-	-	-	-	-	-	-	-	-	39.02	-	-	-	-
-	-	-	-	-	-	-	-	-	-	11.57	-	-	-	-
-	-	-	-	-	-	-	-	-	-	123.59	-	-	-	-
-	-	-	-	-	-	-	-	-	-	36.14	-	-	-	-
-	-	-	-	-	-	-	-	-	-	22.51	-	-	-	-
-	-	-	-	-	-	-	-	-	-	57.00	-	-	-	-
-	-	-	-	-	-	-	-	-	-	19.79	-	-	-	-
-	-	-	-	-	-	-	-	-	-	41.37	-	-	-	-
-	-	-	-	-	-	-	-	-	-	9.79	-	-	-	-
-	-	-	-	-	-	-	-	-	-	3.98	-	-	-	-
-	-	-	-	-	-	-	-	-	-	223.35	-	-	-	-
-	-	-	-	-	-	-	-	-	-	539.99	-	-	-	-
-	-	-	-	-	-	-	-	-	-	580.25	-	-	-	-
-	-	-	-	-	-	-	-	-	-	644.19	-	-	-	-
-	-	-	-	-	-	-	-	-	-	201.74	-	-	-	-
-	-	-	-	-	-	-	-	-	-	20.34	-	-	-	-
-	-	-	-	-	-	-	-	-	-	98.48	-	-	-	-
-	-	-	-	-	-	-	-	-	-	92.44	-	-	-	-
-	-	-	-	-	-	-	-	-	-	69.57	-	-	-	-
-	-	-	-	-	-	-	-	-	-	18.55	-	-	-	-
-	-	-	-	-	-	-	-	-	-	85.25	-	-	-	-
-	-	-	-	-	-	-	-	-	-	877.49	-	-	-	-
-	-	-	-	-	-	-	-	-	-	21.22	-	-	-	-
-	-	-	-	-	-	-	-	-	-	129.70	-	-	-	-
-	-	-	-	-	-	-	-	-	-	66.12	-	-	-	-
-	-	-	-	-	-	-	-	-	-	175.30	-	-	-	-
-	-	-	-	-	-	-	-	-	-	114.40	-	-	-	-
-	-	-	-	-	-	-	-	-	-	218.89	-	-	-	-
-	-	-	-	-	-	-	-	-	-	136.13	-	-	-	-
-	-	-	-	-	-	-	-	-	-	468.16	-	-	-	-
-	-	-	-	-	-	-	-	-	-	75.56	-	-	-	-
-	-	-	-	-	-	-	-	-	-	261.98	-	-	-	-
-	-	-	-	-	-	-	-	-	-	385.40	-	-	-	-
-	-	-	-	-	-	-	-	-	-	29.40	-	-	-	-
-	-	-	-	-	-	-	-	-	-	45.62	-	-	-	-
-	-	-	-	-	-	-	-	-	-	483.14	-	-	-	-
-	-	-	-	-	-	-	-	-	-	238.73	-	-	-	-
-	-	-	-	-	-	-	-	-	-	454.72	-	-	-	-
-	-	-	-	-	-	-	-	-	-	1 335.76	-	-	-	-
-	-	-	-	-	-	-	-	-	-	724.72	-	-	-	-
-	-	-	-	-	-	-	-	-	-	136.42	-	-	-	-
-	-	-	-	-	-	-	-	-	-	275.08	-	-	-	-
-	-	-	-	-	-	-	-	-	-	1 385.49	-	-	-	-
-	-	-	-	-	-	-	-	-	-	213.15	-	-	-	-
-	-	-	-	-	-	-	-	-	-	189.47	-	-	-	-

-	-	-	-	-	-	-	-	-	-	44.28	-	-	44	-44
-	-	-	-	-	-	-	-	-	-	44.28	-	-	44	-44
-	-	-	-	-	-	-	-	-	-	44.28	-	-	44	-44
-	-	-	-	-	-	-	-	-	-	44.28	-	-	44	-44
-	-	-	-	-	-	-	-	-	-	44.28	-	-	44	-44
-	-	-	-	-	-	-	-	-	-	61.14	-	-	61	-61
-	-	-	-	-	-	-	-	-	-	61.14	-	-	61	-61
-	-	-	-	-	-	-	-	-	-	67.28	-	-	67	-67
-	-	-	-	-	-	-	-	-	-	67.28	-	-	67	-67
-	-	-	-	-	-	-	-	-	-	67.28	-	-	67	-67
-	-	-	-	-	-	-	-	-	-	74.28	-	-	74	-74
-	-	-	-	-	-	-	-	-	-	45.71	34.29	-	46	-46
-	-	-	-	-	-	-	-	-	-	45.71	34.29	-	46	-46
-	-	-	-	-	-	-	-	-	-	45.71	34.29	-	46	-46
-	-	-	-	-	-	-	-	-	-	45.71	34.29	-	46	-46
-	-	-	-	-	-	-	-	-	-	49.57	37.18	-	50	-50
-	-	-	-	-	-	-	-	-	-	49.57	37.18	-	50	-50
-	-	-	-	-	-	-	-	-	-	49.57	37.18	-	50	-50
-	-	-	-	-	-	-	-	-	-	49.57	37.18	-	50	-50
-	-	-	-	-	-	-	-	-	-	49.57	37.18	-	50	-50
-	-	-	-	-	-	-	-	-	-	49.57	37.18	-	50	-50
-	-	-	-	-	-	-	-	-	-	49.57	37.18	-	50	-50
-	-	-	-	-	-	-	-	-	-	49.57	37.18	-	50	-50
-	-	-	-	-	-	-	-	-	-	49.57	37.18	-	50	-50
-	-	-	-	-	-	-	-	-	-	49.57	37.18	-	50	-50
-	-	-	-	-	-	-	-	-	-	49.57	37.18	-	50	-50
-	-	-	-	-	-	-	-	-	-	49.57	37.18	-	50	-50
-	-	-	-	-	-	-	-	-	-	62.29	46.71	-	62	-62
-	-	-	-	-	-	-	-	-	-	62.29	46.71	-	62	-62
-	-	-	-	-	-	-	-	-	-	62.29	46.71	-	62	-62
-	-	-	-	-	-	-	-	-	-	62.29	46.71	-	62	-62
-	-	-	-	-	-	-	-	-	-	62.29	46.71	-	62	-62
-	-	-	-	-	-	-	-	-	-	62.29	46.71	-	62	-62
-	-	-	-	-	-	-	-	-	-	62.29	46.71	-	62	-62
-	-	-	-	-	-	-	-	-	-	62.29	46.71	-	62	-62
-	-	-	-	-	-	-	-	-	-	62.29	46.71	-	62	-62
-	-	-	-	-	-	-	-	-	-	62.29	46.71	-	62	-62
-	-	-	-	-	-	-	-	-	-	68.29	51.21	-	68	-68
-	-	-	-	-	-	-	-	-	-	68.29	51.21	-	68	-68
-	-	-	-	-	-	-	-	-	-	68.29	51.21	-	68	-68
-	-	-	-	-	-	-	-	-	-	76.14	57.11	-	76	-76
-	-	-	-	-	-	-	-	-	-	76.14	57.11	-	76	-76
-	-	-	-	-	-	-	-	-	-	353.71	265.29	-	354	-354
-	-	-	-	-	-	-	-	-	-	-	-	-	-	-
-	-	-	-	-	-	-	-	-	-	-	-	-	-	-
-	-	-	-	-	-	-	-	-	-	-	-	-	-	-
-	-	-	-	-	-	-	-	-	-	-	-	-	-	-
-	-	-	-	-	-	-	-	-	-	-	-	-	-	-
-	-	-	-	-	-	-	-	-	-	-	-	-	-	-
-	-	-	-	-	-	-	-	-	-	-	-	-	-	-
-	-	-	-	-	-	-	-	-	-	-	-	-	-	-
-	-	-	-	-	-	-	-	-	-	-	-	-	-	-
-	-	-	-	-	-	-	-	-	-	122.60	-	-	123	-123
-	-	-	-	-	-	-	-	-	-	122.60	-	-	123	-123
-	-	-	-	-	-	-	-	-	-	122.60	-	-	123	-123
-	-	-	-	-	-	-	-	-	-	122.60	-	-	123	-123
-	-	-	-	-	-	-	-	-	-	122.60	-	-	123	-123
-	-	-	-	-	-	-	-	-	-	122.60	-	-	123	-123
-	-	-	-	-	-	-	-	-	-	122.60	-	-	123	-123
-	-	-	-	-	-	-	-	-	-	135.83	-	-	136	-136
-	-	-	-	-	-	-	-	-	-	85.52	-	-	86	-86
-	-	-	-	-	-	-	-	-	-	83.20	-	-	83	-83
-	-	-	-	-	-	-	-	-	-	637.66	-	-	638	-638
-	-	-	-	-	-	-	-	-	-	171.43	-	-	171	-171
-	-	-	-	-	-	-	-	-	-	53.57	-	-	54	-54
-	-	-	-	-	-	-	-	-	-	53.57	-	-	54	-54
-	-	-	-	-	-	-	-	-	-	54.29	-	-	54	-54
-	-	-	-	-	-	-	-	-	-	75.71	-	-	76	-76
-	-	-	-	-	-	-	-	-	-	75.71	-	-	76	-76
-	-	-	-	-	-	-	-	-	-	75.71	-	-	76	-76
-	-	-	-	-	-	-	-	-	-	100.00	-	-	100	-100
-	-	-	-	-	-	-	-	-	-	54.29	-	-	54	-54
-	-	-	-	-	-	-550	-	-	-	111.35	-	550	111	439
-	-	-	-	-	-	-550	-	-	-	111.35	-	550	111	439
-	-	-	-	-	-	-1 271	-	-	-	257.21	-	1 271	257	1 014
-	-	-	-	-	-	-1 298	-	-	-	262.68	-	1 298	263	1 035
-	-	-	-	-	-	-661	-	-	-	133.78	-	661	134	527
-	-	-	-	-	-	-661	-	-	-	133.78	-	661	134	527
952	-	-	-	-	19 952	-	-	-	-	1 828.97	-	-	1 829	-1 829
013	-	-	-	-	31 013	-	-	-	-	2 067.55	-	-	2 068	-2 068
316	-	-	-	-	1 316	1 316	-	-	-	-	63	-	-	0.00
620	-	-	-	-	3 620	3 620	-	-	-	-	172.40	-	-	0.00
120	-	-	-	-	50 120	50 120	-	-	-	-	-	-	-	0.00
761	-	-	-	-	19 761	19 761	-	-	-	-	-	0.00	-	0.00
-	-	-	-	-	-	-	-	-	-	-	-	-	-	-
-	-	-	-	-	-	-	-	-	-	-	-	-	-	-
-	-	-	-	-	-	-	-	-	-	3 144.86	-	-	3 145	-3 145
-	-	-	-	-	-	-4 650	-	-	-	465.00	-	4 650	465	4 185
-	-	-	-	-	-	-	-	-	-	-	-	-	-	-
-	-	-	-	-	-	-	-	-	-	-	-	-	-	-
-	-	-	-	-	-	-	-	-	-	-	-	-	-	-
-	-	-	-	-	-	-	-	-	-	-	-	-	-	-
-	-	-	-	-	-	-	-	-	-	-	-	-	-	-
-	-	-	-	-	-	-1 302	-	-	-	578.83	-	1 302	579	723
-	-	-	-	-	-	-1 302	-	-	-	578.83	-	1 302	579	723
995	-	-	-	-	14 995	14 995	-	-	-	-	-	-	-	-
0.38	-	-	-	-	212 910	117 595	-	-	-	262 287.52	25 449.03	10 205	260 247	-250 042

Ataskaitinio laikotarpio pabaigai												
Išsigijimo savikaina, iš viso:	Išsigijimo savikainos dalis iš						Nesuderinta vertė	Reguliuojamų kainų verslo vienetams ir paslaugoms (produktams)	Turto reguliavimo apskaitoje			
	ES strukt. fondų	Dotacijų, subsidijų	ATL lėšomis	Kiti finansavimo šaltiniai	Vartotojų	Ūkio subjekto lėšų			Nudėvėtina išsigijimo savikaina (leidžiamos)	Sukauptas nusidėvėjim. (leidžiamos priskirti turto)	Nudėvėtina likutinė vertė (leidžiamos priskirti turto)	
	Eur	Eur	Eur	Eur	Eur	Eur			Eur	Eur	Eur	
)=(i)+(w)	(an)=(j)+(x)	(ao)=(k)+(y)	(ap)=(l)+(z)	(aq)=(m)+(aa)	(ar)=(n)+(ab)	(as)=(am)-(an)-(ao)-(ap)-	(at)=(p)+(ad)	(au)=(q)+(ae)	(ax)=(as)-(at)-(au)	(ay)=(u)+(ak)	(az)=(ax)-(ay)	
724	-	-	-	-	-	724	-	-	724	724	-	
1 036	-	-	-	-	-	1 036	-	-	1 036	1 036	-	
6 017	-	-	-	-	-	6 017	-	-	6 017	6 017	-	
588	-	-	-	-	-	588	-	-	588	588	-	
3 000	-	-	-	-	-	3 000	-	-	3 000	3 000	-	
2 450	-	-	-	-	-	2 450	-	-	2 450	2 450	-	
7 000	-	-	-	-	-	7 000	-	-	7 000	7 000	-	
5 080	-	-	-	-	-	5 080	-	-	5 080	5 080	-	
9 710	-	-	-	-	-	9 710	-	-	9 710	9 710	-	
782	-	-	-	-	-	782	-	-	782	782	-	
16 969	-	-	-	-	-	16 969	-	-	16 969	3 535	13 433	
-	-	-	-	-	-	-	-	-	-	-	-	
906	-	-	-	-	-	906	-	-	906	906	-	
2 239	-	-	-	-	-	2 239	-	-	2 239	2 239	-	
-	-	-	-	-	-	-	-	-	-	-	-	
-	-	-	-	-	-	-	-	-	-	-	-	
53 000	-	-	-	-	-	53 000	-	-	53 000	31 065	21 935	
35 334	-	-	-	-	-	35 334	-	-	35 334	35 334	-	
109 793	-	-	-	-	-	109 793	-	-	109 793	58 540	51 252	
40 547	-	-	-	-	-	40 547	-	-	40 547	27 154	13 392	
287 752	-	-	-	-	-	287 752	-	-	287 752	188 694	99 058	
2 277	-	-	-	-	-	2 277	-	-	2 277	1 664	614	
7 269	-	-	-	-	-	7 269	-	-	7 269	7 269	-	
5 257	-	-	-	-	-	5 257	-	-	5 257	2 942	2 315	
110 947	-	-	-	-	-	110 947	-	-	110 947	45 194	65 752	
105 716	-	-	-	-	-	105 716	-	-	105 716	105 716	-	
2 751	-	-	-	-	-	2 751	-	-	2 751	2 751	-	
2 751	-	-	-	-	-	2 751	-	-	2 751	2 751	-	
2 751	-	-	-	-	-	2 751	-	-	2 751	2 751	-	
2 899	-	-	-	-	-	2 899	-	-	2 899	2 307	591	
1 680	-	-	-	-	-	1 680	-	-	1 680	1 589	91	
1 883	-	-	-	-	-	1 883	-	-	1 883	1 883	-	
15 686	-	-	-	-	-	15 686	-	-	15 686	11 204	4 482	
1 506	-	-	-	-	-	1 506	-	-	1 506	1 506	-	
5 503	-	-	-	-	-	5 503	-	-	5 503	5 503	-	
1 564	-	-	-	-	-	1 564	-	-	1 564	1 564	-	
1 564	-	-	-	-	-	1 564	-	-	1 564	1 564	-	
1 564	-	-	-	-	-	1 564	-	-	1 564	1 564	-	
99 713	-	-	-	-	-	99 713	-	-	99 713	37 015	62 698	
6 337	-	-	-	-	-	6 337	-	-	6 337	5 472	865	
15 715	-	-	-	-	-	15 715	-	-	15 715	12 411	3 304	
8 721	-	-	-	-	-	8 721	-	-	8 721	6 887	1 834	
20 695	-	-	-	-	-	20 695	-	-	20 695	7 604	13 091	
20 695	-	-	-	-	-	20 695	-	-	20 695	7 604	13 091	
5 608	-	-	-	-	-	5 608	-	-	5 608	4 127	1 480	
7 362	-	-	-	-	-	7 362	-	-	7 362	5 306	2 056	
20 506	-	-	-	-	-	20 506	0	-	20 506	14 168	6 337	
24 135	-	-	-	-	-	24 135	-0	-	24 135	17 127	7 008	
8 283	-	-	-	-	-	8 283	-	-	8 283	7 360	923	
24 777	-	-	-	-	-	24 777	-0	-	24 777	17 187	7 590	
25 126	-	-	-	-	-	25 126	-	-	25 126	21 209	3 917	
3 487	-	-	-	-	-	3 487	-	-	3 487	3 098	389	
2 169	-	-	-	-	-	2 169	-	-	2 169	1 927	242	
8 011	-	-	-	-	-	8 011	-	-	8 011	7 006	1 006	
15 614	-	-	-	-	-	15 614	-	-	15 614	13 329	2 285	
3 543	-	-	-	-	-	3 543	-	-	3 543	2 636	907	
4 640	-	-	-	-	-	4 640	-	-	4 640	3 738	903	
18 940	-	-	-	-	-	18 940	-	-	18 940	16 726	2 214	
712	-	-	-	-	-	712	-	-	712	633	79	
4 263	-	-	-	-	-	4 263	-	-	4 263	3 315	948	
60 409	-	-	-	-	-	60 409	-	-	60 409	48 813	11 596	
2 056	-	-	-	-	-	2 056	-	-	2 056	1 709	347	
17 804	-	-	-	-	-	17 804	-	-	17 804	15 101	2 703	
4 238	-	-	-	-	-	4 238	0	-	4 238	3 298	939	
22 908	-	-	-	-	-	22 908	-	-	22 908	20 038	2 869	
11 076	-	-	-	-	-	11 076	-	-	11 076	8 870	2 206	
10 122	-	-	-	-	-	10 122	-	-	10 122	8 360	1 762	
13 002	-	-	-	-	-	13 002	0	-	13 002	9 989	3 013	
10 625	-	-	-	-	-	10 625	0	-	10 625	8 512	2 113	
27 812	-	-	-	-	-	27 812	0	-	27 812	21 368	6 444	
2 039	-	-	-	-	-	2 039	-	-	2 039	1 812	227	
6 388	-	-	-	-	-	6 388	0	-	6 388	5 169	1 219	
9 983	-	-	-	-	-	9 983	-	-	9 983	8 870	1 113	
7 689	-	-	-	-	-	7 689	-	-	7 689	6 552	1 137	
10 557	-	-	-	-	-	10 557	-	-	10 557	7 930	2 626	
15 780	-	-	-	-	-	15 780	-	-	15 780	11 889	3 891	
2 384	-	-	-	-	-	2 384	-	-	2 384	1 956	428	
3 053	-	-	-	-	-	3 053	-	-	3 053	2 460	593	
18 444	-	-	-	-	-	18 444	-0	-	18 444	13 081	5 363	
10 865	-	-	-	-	-	10 865	-0	-	10 865	8 191	2 674	
17 359	-	-	-	-	-	17 359	-0	-	17 359	12 311	5 048	
46 030	-	-	-	-	-	46 030	0	-	46 030	31 270	14 760	
27 667	-	-	-	-	-	27 667	0	-	27 667	19 622	8 045	
9 122	-	-	-	-	-	9 122	-0	-	9 122	7 554	1 568	
5 300	-	-	-	-	-	5 300	-	-	5 300	3 897	1 403	
4 064	-	-	-	-	-	4 064	-	-	4 064	2 927	1 137	
10 213	-	-	-	-	-	10 213	-	-	10 213	7 570	2 644	

13 406	-	-	-	-	-	13 406	-	-	13 406	9 955	3 451
10 850	-	-	-	-	-	10 850	-	-	10 850	8 328	2 522
57 632	-	-	-	-	-	57 632	0	-	57 632	40 898	16 734
8 866	-	-	-	-	-	8 866	0	-	8 866	6 292	2 574
9 652	-	-	-	-	-	9 652	-0	-	9 652	7 197	2 455
1 335	-	-	-	-	-	1 335	-	-	1 335	1 138	198
70	-	-	-	-	-	70	-	-	70	59	10
13 603	-	-	-	-	-	13 603	-	-	13 603	11 591	2 012
1 002	-	-	-	-	-	1 002	-	-	1 002	854	148
1 526	-	-	-	-	-	1 526	-	-	1 526	1 301	226
11 475	-	-	-	-	-	11 475	-	-	11 475	9 777	1 697
956	-	-	-	-	-	956	-	-	956	814	141
1 274	-	-	-	-	-	1 274	-	-	1 274	1 086	189
7 571	-	-	-	-	-	7 571	-	-	7 571	6 451	1 120
1 002	-	-	-	-	-	1 002	-	-	1 002	854	148
4 411	-	-	-	-	-	4 411	-	-	4 411	3 758	652
21 530	-	-	-	-	-	21 530	-	-	21 530	18 346	3 185
976	-	-	-	-	-	976	-	-	976	832	144
970	-	-	-	-	-	970	-	-	970	827	144
8 161	-	-	-	-	-	8 161	-	-	8 161	6 954	1 207
956	-	-	-	-	-	956	-	-	956	814	141
2 097	-	-	-	-	-	2 097	-	-	2 097	1 787	310
31 233	-	-	-	-	-	31 233	-	-	31 233	26 613	4 620
956	-	-	-	-	-	956	-	-	956	814	141
411	-	-	-	-	-	411	-	-	411	350	61
5 561	-	-	-	-	-	5 561	-	-	5 561	4 738	823
956	-	-	-	-	-	956	-	-	956	814	141
206	-	-	-	-	-	206	-	-	206	175	30
1 419	-	-	-	-	-	1 419	-	-	1 419	1 209	210
941	-	-	-	-	-	941	-	-	941	802	139
214	-	-	-	-	-	214	-	-	214	183	32
15 260	-	-	-	-	-	15 260	-	-	15 260	13 003	2 257
17 616	-	-	-	-	-	17 616	-	-	17 616	13 254	4 362
976	-	-	-	-	-	976	-	-	976	780	196
2 418	-	-	-	-	-	2 418	-	-	2 418	1 772	646
3 280	-	-	-	-	-	3 280	-	-	3 280	2 618	662
1 788	-	-	-	-	-	1 788	-	-	1 788	1 447	341
545	-	-	-	-	-	545	-	-	545	425	121
7 911	-	-	-	-	-	7 911	-	-	7 911	6 755	1 157
2 254	-	-	-	-	-	2 254	-	-	2 254	1 917	337
8 567	-	-	-	-	-	8 567	-	-	8 567	6 971	1 596
11 111	-	-	-	-	-	11 111	-	-	11 111	9 326	1 785
12 808	-	-	-	-	-	12 808	-	-	12 808	10 844	1 964
2 617	-	-	-	-	-	2 617	-	-	2 617	2 163	453
8 684	-	-	-	-	-	8 684	-	-	8 684	6 943	1 741
34 908	-	-	-	-	-	34 908	0	-	34 908	25 561	9 347
31 691	-	-	-	-	-	31 691	0	-	31 691	23 882	7 809
8 730	-	-	-	-	-	8 730	0	-	8 730	6 657	2 073
11 557	-	-	-	-	-	11 557	0	-	11 557	8 879	2 678
20 700	-	-	-	-	-	20 700	-0	-	20 700	15 985	4 714
22 503	-	-	-	-	-	22 503	0	-	22 503	17 516	4 986
6 785	-	-	-	-	-	6 785	-0	-	6 785	5 594	1 191
4 373	-	-	-	-	-	4 373	-	-	4 373	4 151	222
3 426	-	-	-	-	-	3 426	-	-	3 426	3 252	174
759	-	-	-	-	-	759	-	-	759	720	38
640	-	-	-	-	-	640	-	-	640	569	71
626	-	-	-	-	-	626	-	-	626	556	70
617	-	-	-	-	-	617	-	-	617	586	31
880	-	-	-	-	-	880	-	-	880	836	45
524	-	-	-	-	-	524	-	-	524	466	58
576	-	-	-	-	-	576	-	-	576	547	29
255	-	-	-	-	-	255	-	-	255	226	28
246	-	-	-	-	-	246	-	-	246	234	12
142	-	-	-	-	-	142	-	-	142	126	16
136	-	-	-	-	-	136	-	-	136	129	7
26	-	-	-	-	-	26	-	-	26	23	3
26	-	-	-	-	-	26	-	-	26	25	1
513	-	-	-	-	-	513	-	-	513	455	57
495	-	-	-	-	-	495	-	-	495	470	25
327	-	-	-	-	-	327	-	-	327	291	36
316	-	-	-	-	-	316	-	-	316	300	16
1 460	-	-	-	-	-	1 460	-	-	1 460	1 297	163
1 367	-	-	-	-	-	1 367	-	-	1 367	1 298	69
550	-	-	-	-	-	550	-	-	550	489	61
1 599	-	-	-	-	-	1 599	-	-	1 599	1 518	81
1 460	-	-	-	-	-	1 460	-	-	1 460	1 297	163
304	-	-	-	-	-	304	-	-	304	289	15
113	-	-	-	-	-	113	-	-	113	100	13
110	-	-	-	-	-	110	-	-	110	104	6
342	-	-	-	-	-	342	-	-	342	304	38
330	-	-	-	-	-	330	-	-	330	313	17
1 399	-	-	-	-	-	1 399	-	-	1 399	1 243	156
1 130	-	-	-	-	-	1 130	-	-	1 130	1 072	57
626	-	-	-	-	-	626	-	-	626	556	70
880	-	-	-	-	-	880	-	-	880	836	45
342	-	-	-	-	-	342	-	-	342	304	38
330	-	-	-	-	-	330	-	-	330	313	17
484	-	-	-	-	-	484	-	-	484	430	54
466	-	-	-	-	-	466	-	-	466	443	24
117 000	-	-	-	-	-	117 000	-	-	117 000	31 525	85 475
22 885	-	-	-	-	-	22 885	-	-	22 885	18 985	3 900
11 884	-	-	-	-	-	11 884	-	-	11 884	9 131	2 753
4 802	-	-	-	-	-	4 802	-	-	4 802	3 503	1 299
2 097	-	-	-	-	-	2 097	-	-	2 097	1 793	304
2 376	-	-	-	-	-	2 376	-	-	2 376	1 967	409
9 048	-	-	-	-	-	9 048	-	-	9 048	6 972	2 076
7 728	-	-	-	-	-	7 728	-	-	7 728	6 171	1 557
3 082	-	-	-	-	-	3 082	-	-	3 082	2 700	382
3 158	-	-	-	-	-	3 158	-	-	3 158	2 520	638
2 637	-	-	-	-	-	2 637	-	-	2 637	2 173	464

1 437	-	-	-	-	-	1 437	-	-	1 437	1 276	160
2 451	-	-	-	-	-	2 451	-	-	2 451	1 896	555
6 756	-	-	-	-	-	6 756	-	-	6 756	5 528	1 229
2 062	-	-	-	-	-	2 062	-	-	2 062	1 832	230
15 531	-	-	-	-	-	15 531	-	-	15 531	13 226	2 305
10 111	-	-	-	-	-	10 111	-	-	10 111	8 589	1 522
6 381	-	-	-	-	-	6 381	-	-	6 381	5 626	756
14 756	-	-	-	-	-	14 756	-	-	14 756	12 550	2 207
2 091	-	-	-	-	-	2 091	-	-	2 091	1 858	233
5 542	-	-	-	-	-	5 542	-	-	5 542	4 869	673
5 910	-	-	-	-	-	5 910	0	-	5 910	4 872	1 038
10 394	-	-	-	-	-	10 394	-	-	10 394	8 834	1 560
7 826	-	-	-	-	-	7 826	-	-	7 826	6 735	1 092
3 761	-	-	-	-	-	3 761	-	-	3 761	3 193	568
10 046	-	-	-	-	-	10 046	-	-	10 046	8 570	1 476
10 492	-	-	-	-	-	10 492	-0	-	10 492	8 405	2 087
45 873	-	-	-	-	-	45 873	0	-	45 873	35 244	10 629
5 849	-	-	-	-	-	5 849	0	-	5 849	4 623	1 226
7 881	-	-	-	-	-	7 881	0	-	7 881	6 497	1 384
3 148	-	-	-	-	-	3 148	-	-	3 148	2 754	395
4 888	-	-	-	-	-	4 888	-	-	4 888	4 107	781
8 204	-	-	-	-	-	8 204	-	-	8 204	7 199	1 006
2 665	-	-	-	-	-	2 665	-	-	2 665	2 338	327
16 319	-	-	-	-	-	16 319	-	-	16 319	12 515	3 804
6 204	-	-	-	-	-	6 204	-	-	6 204	5 512	692
8 581	-	-	-	-	-	8 581	-	-	8 581	7 625	957
2 326	-	-	-	-	-	2 326	-	-	2 326	2 066	259
1 633	-	-	-	-	-	1 633	-	-	1 633	1 451	182
10 716	-	-	-	-	-	10 716	-	-	10 716	10 716	-
9 470	-	-	-	-	-	9 470	-	-	9 470	7 922	1 548
8 333	-	-	-	-	-	8 333	-	-	8 333	6 971	1 362
2 462	-	-	-	-	-	2 462	-	-	2 462	2 060	402
27 841	-	-	-	-	-	27 841	-	-	27 841	23 291	4 550
5 682	-	-	-	-	-	5 682	-	-	5 682	4 753	929
1 704	-	-	-	-	-	1 704	-	-	1 704	1 426	279
2 651	-	-	-	-	-	2 651	-	-	2 651	2 218	433
1 333	-	-	-	-	-	1 333	-	-	1 333	1 115	218
6 364	-	-	-	-	-	6 364	-	-	6 364	5 323	1 040
5 697	-	-	-	-	-	5 697	-	-	5 697	4 766	931
909	-	-	-	-	-	909	-	-	909	781	149
884	-	-	-	-	-	884	-	-	884	739	145
505	-	-	-	-	-	505	-	-	505	422	83
5 651	-	-	-	-	-	5 651	-	-	5 651	4 615	1 037
67 884	-	-	-	-	-	67 884	-	-	67 884	55 431	12 453
3 068	-	-	-	-	-	3 068	-	-	3 068	2 505	563
291	-	-	-	-	-	291	-	-	291	237	53
3 229	-	-	-	-	-	3 229	-	-	3 229	2 637	592
1 776	-	-	-	-	-	1 776	-	-	1 776	1 450	326
11 788	-	-	-	-	-	11 788	-	-	11 788	9 625	2 162
103	-	-	-	-	-	103	-	-	103	84	19
242	-	-	-	-	-	242	-	-	242	198	45
2 099	-	-	-	-	-	2 099	-	-	2 099	1 714	385
646	-	-	-	-	-	646	-	-	646	527	118
2 196	-	-	-	-	-	2 196	-	-	2 196	1 793	403
52 691	-	-	-	-	-	52 691	-	-	52 691	49 162	3 530
11 916	-	-	-	-	-	11 916	-	-	11 916	11 916	-
9 759	-	-	-	-	-	9 759	-	-	9 759	9 730	29
9 759	-	-	-	-	-	9 759	-	-	9 759	9 730	29
2 908	-	-	-	-	-	2 908	-	-	2 908	2 908	-
4 184	-	-	-	-	-	4 184	-	-	4 184	4 184	-
12 947	-	-	-	-	-	12 947	-	-	12 947	12 947	-
27 178	-	-	-	-	-	27 178	-	-	27 178	23 147	4 031
15 134	-	-	-	-	-	15 134	-	-	15 134	15 134	-
5 886	-	-	-	-	-	5 886	-	-	5 886	3 390	2 496
14 540	-	-	-	-	-	14 540	-	-	14 540	8 394	6 147
7 965	-	-	-	-	-	7 965	-	-	7 965	4 587	3 378
41 981	-	-	-	-	-	41 981	-	-	41 981	24 178	17 804
0	-	-	-	-	-	0	-	-	0	0	0
4 989	-	-	-	-	-	4 989	-	-	4 989	4 635	354
4 699	-	-	-	-	-	4 699	-	-	4 699	4 366	334
54 983	-	-	-	-	-	54 983	-	-	54 983	50 176	4 807
12 496	-	-	-	-	-	12 496	-	-	12 496	8 841	3 655
25 159	-	-	-	-	-	25 159	-	-	25 159	21 042	4 117
15 599	-	-	-	-	-	15 599	-	-	15 599	13 046	2 553
17 535	-	-	-	-	-	17 535	-	-	17 535	14 666	2 870
37 952	-	-	-	-	-	37 952	-	-	37 952	25 415	12 537
46 220	-	-	-	-	-	46 220	-	-	46 220	29 648	16 572
4 090	-	-	-	-	-	4 090	-	-	4 090	3 919	172
33 276	-	-	-	-	-	33 276	-	-	33 276	20 933	12 342
81 603	-	-	-	-	-	81 603	-	-	81 603	50 071	31 533
82 537	-	-	-	-	-	82 537	-	-	82 537	50 131	32 407
75 214	-	-	-	-	-	75 214	0	-	75 214	43 872	31 342
32 153	-	-	-	-	-	32 153	-	-	32 153	18 578	13 576
170	-	-	-	-	-	170	-	-	170	87	83
2 693	-	-	-	-	-	2 693	-	-	2 693	1 378	1 314
7 251	-	-	-	-	-	7 251	-	-	7 251	3 712	3 539
2 404	-	-	-	-	-	2 404	-	-	2 404	1 231	1 174
1 875	-	-	-	-	-	1 875	-	-	1 875	960	915
4 039	-	-	-	-	-	4 039	-	-	4 039	2 068	1 972
4 568	-	-	-	-	-	4 568	-	-	4 568	2 338	2 230
2 252	-	-	-	-	-	2 252	-	-	2 252	1 153	1 099
2 097	-	-	-	-	-	2 097	-	-	2 097	1 073	1 023
260	-	-	-	-	-	260	-	-	260	133	127
1 121	-	-	-	-	-	1 121	-	-	1 121	574	547
237	-	-	-	-	-	237	-	-	237	121	115
611	-	-	-	-	-	611	-	-	611	313	298
151	-	-	-	-	-	151	-	-	151	77	74
200	-	-	-	-	-	200	-	-	200	102	98
859	-	-	-	-	-	859	-	-	859	439	419
1 750	-	-	-	-	-	1 750	-	-	1 750	896	854

2 810	-	-	-	-	-	2 810	-	-	2 810	1 438	1 371
1 465	-	-	-	-	-	1 465	-	-	1 465	750	715
415	-	-	-	-	-	415	-	-	415	213	203
2 677	-	-	-	-	-	2 677	-	-	2 677	1 370	1 307
415	-	-	-	-	-	415	-	-	415	213	203
779	-	-	-	-	-	779	-	-	779	399	380
1 817	-	-	-	-	-	1 817	-	-	1 817	930	887
927	-	-	-	-	-	927	-	-	927	475	453
1 185	-	-	-	-	-	1 185	-	-	1 185	606	578
351	-	-	-	-	-	351	-	-	351	180	171
3 757	-	-	-	-	-	3 757	-	-	3 757	1 923	1 834
1 099	-	-	-	-	-	1 099	-	-	1 099	562	536
684	-	-	-	-	-	684	-	-	684	350	334
1 733	-	-	-	-	-	1 733	-	-	1 733	887	846
602	-	-	-	-	-	602	-	-	602	308	294
1 258	-	-	-	-	-	1 258	-	-	1 258	644	614
298	-	-	-	-	-	298	-	-	298	152	145
121	-	-	-	-	-	121	-	-	121	62	59
52 903	-	-	-	-	-	52 903	-	-	52 903	24 835	28 068
14 049	-	-	-	-	-	14 049	-	-	14 049	6 595	7 454
736	-	-	-	-	-	736	-	-	736	294	441
7 053	-	-	-	-	-	7 053	-	-	7 053	2 821	4 232
801	-	-	-	-	-	801	-	-	801	321	481
1 943	-	-	-	-	-	1 943	-	-	1 943	777	1 166
5 235	-	-	-	-	-	5 235	-	-	5 235	2 094	3 141
993	-	-	-	-	-	993	-	-	993	350	643
2 548	-	-	-	-	-	2 548	-	-	2 548	899	1 649
5 567	-	-	-	-	-	5 567	-	-	5 567	1 964	3 603
1 702	-	-	-	-	-	1 702	-	-	1 702	600	1 102
11 239	-	-	-	-	-	11 239	-	-	11 239	3 965	7 274
168	168	-	-	-	-	-0	-	-	-0	-0	-
2 661	2 661	-	-	-	-	-0	-	-	-0	-0	-
7 166	7 166	-	-	-	-	0	-	-	0	0	-
2 376	2 376	-	-	-	-	0	-	-	0	0	-
1 853	1 853	-	-	-	-	-0	-	-	-0	-0	-
3 992	3 992	-	-	-	-	0	-	-	0	0	-
4 514	4 514	-	-	-	-	-0	-	-	-0	-0	-
2 226	2 226	-	-	-	-	-0	-	-	-0	-0	-
2 072	2 072	-	-	-	-	0	-	-	0	0	-
257	257	-	-	-	-	-0	-	-	-0	-0	-
1 108	1 108	-	-	-	-	0	-	-	0	0	-
234	234	-	-	-	-	-0	-	-	-0	-0	-
604	604	-	-	-	-	-0	-	-	-0	-0	-
149	149	-	-	-	-	-0	-	-	-0	-0	-
198	198	-	-	-	-	0	-	-	0	0	-
849	849	-	-	-	-	0	-	-	0	0	-
1 729	1 729	-	-	-	-	-0	-	-	-0	-0	-
2 777	2 777	-	-	-	-	-0	-	-	-0	-0	-
1 447	1 447	-	-	-	-	-0	-	-	-0	-0	-
411	411	-	-	-	-	0	-	-	0	0	-
2 646	2 646	-	-	-	-	0	-	-	0	0	-
411	411	-	-	-	-	0	-	-	0	0	-
770	770	-	-	-	-	-0	-	-	-0	-0	-
1 796	1 796	-	-	-	-	0	-	-	0	0	-
916	916	-	-	-	-	0	-	-	0	0	-
1 171	1 171	-	-	-	-	-0	-	-	-0	-0	-
347	347	-	-	-	-	-0	-	-	-0	-0	-
3 708	3 708	-	-	-	-	0	-	-	0	0	-
1 084	1 084	-	-	-	-	-0	-	-	-0	-0	-
675	675	-	-	-	-	-0	-	-	-0	-0	-
1 710	1 710	-	-	-	-	0	-	-	0	0	-
594	594	-	-	-	-	-0	-	-	-0	-0	-
1 241	1 241	-	-	-	-	-0	-	-	-0	-0	-
294	294	-	-	-	-	-0	-	-	-0	-0	-
119	119	-	-	-	-	-0	-	-	-0	-0	-
6 700	6 700	-	-	-	-	0	-	-	0	0	-
16 200	16 200	-	-	-	-	0	-	-	0	0	-
17 408	17 408	-	-	-	-	-0	-	-	-0	-0	-
19 326	19 326	-	-	-	-	-0	-	-	-0	-0	-
6 052	6 052	-	-	-	-	0	-	-	0	0	-
610	610	-	-	-	-	-0	-	-	-0	-0	-
2 954	2 954	-	-	-	-	-0	-	-	-0	-0	-
2 773	2 773	-	-	-	-	-0	-	-	-0	-0	-
2 087	2 087	-	-	-	-	0	-	-	0	0	-
557	557	-	-	-	-	-0	-	-	-0	-0	-
2 558	2 557	-	-	-	-	0	-	-	0	0	-
26 325	26 325	-	-	-	-	-0	-	-	-0	-0	-
637	637	-	-	-	-	-0	-	-	-0	-0	-
3 891	3 891	-	-	-	-	0	-	-	0	0	-
1 984	1 984	-	-	-	-	0	-	-	0	0	-
5 259	5 259	-	-	-	-	-0	-	-	-0	-0	-
3 432	3 432	-	-	-	-	-0	-	-	-0	-0	-
6 567	6 567	-	-	-	-	-0	-	-	-0	-0	-
4 084	4 084	-	-	-	-	-0	-	-	-0	-0	-
14 045	14 045	-	-	-	-	-0	-	-	-0	-0	-
2 267	2 267	-	-	-	-	0	-	-	0	0	-
7 859	7 859	-	-	-	-	0	-	-	0	0	-
11 562	11 562	-	-	-	-	-0	-	-	-0	-0	-
882	882	-	-	-	-	0	-	-	0	0	-
1 369	1 369	-	-	-	-	-0	-	-	-0	-0	-
14 494	14 494	-	-	-	-	-0	-	-	-0	-0	-
7 162	7 162	-	-	-	-	-0	-	-	-0	-0	-
13 642	13 642	-	-	-	-	-0	-	-	-0	-0	-
40 073	40 073	-	-	-	-	-0	-	-	-0	-0	-
21 741	21 741	-	-	-	-	0	-	-	0	0	-
4 093	4 093	-	-	-	-	-0	-	-	-0	-0	-
8 252	8 252	-	-	-	-	0	-	-	0	0	-
41 565	41 565	-	-	-	-	0	-	-	0	0	-
6 395	6 395	-	-	-	-	-0	-	-	-0	-0	-
5 684	5 684	-	-	-	-	-0	-	-	-0	-0	-

13 004	13 004	-	-	-	-	0	-	-	0	0	-
475	475	-	-	-	-	0	-	-	0	0	-
2 043	2 043	-	-	-	-	-0	-	-	-0	-0	-
1 608	1 608	-	-	-	-	0	-	-	0	0	-
642	642	-	-	-	-	0	-	-	0	0	-
324	324	-	-	-	-	0	-	-	0	0	-
1 490	1 490	-	-	-	-	0	-	-	0	0	-
464	464	-	-	-	-	-0	-	-	-0	-0	-
3 477	3 477	-	-	-	-	0	-	-	0	0	-
2 960	2 960	-	-	-	-	0	-	-	0	0	-
2 906	2 906	-	-	-	-	-0	-	-	-0	-0	-
877	877	-	-	-	-	-0	-	-	-0	-0	-
22 253	22 253	-	-	-	-	-0	-	-	-0	-0	-
17 717	17 717	-	-	-	-	0	-	-	0	0	-
4 595	4 595	-	-	-	-	-0	-	-	-0	-0	-
5 837	5 837	-	-	-	-	-0	-	-	-0	-0	-
10 153	10 153	-	-	-	-	0	-	-	0	0	-
10 528	10 528	-	-	-	-	0	-	-	0	0	-
2 027	2 027	-	-	-	-	-0	-	-	-0	-0	-
7 304	7 304	-	-	-	-	-0	-	-	-0	-0	-
7 734	7 734	-	-	-	-	-0	-	-	-0	-0	-
4 135	4 135	-	-	-	-	0	-	-	0	0	-
380	380	-	-	-	-	0	-	-	0	0	-
781	781	-	-	-	-	0	-	-	0	0	-
5 779	5 778	-	-	-	-	0	-	-	0	0	-
3 768	3 768	-	-	-	-	0	-	-	0	0	-
206	206	-	-	-	-	0	-	-	0	0	-
1 550	1 550	-	-	-	-	-0	-	-	-0	-0	-
919	919	-	-	-	-	-0	-	-	-0	-0	-
4 002	-	-	-	-	-	4 002	-	-	4 002	3 173	828
1 524	1 524	-	-	-	-	0	-	-	0	0	-
2 574	2 574	-	-	-	-	0	-	-	0	0	-
3 105	3 105	-	-	-	-	0	-	-	0	0	-
2 138	2 138	-	-	-	-	-0	-	-	-0	-0	-
241	241	-	-	-	-	0	-	-	0	0	-
3 041	3 041	-	-	-	-	-0	-	-	-0	-0	-
299	299	-	-	-	-	0	-	-	0	0	-
1 766	1 766	-	-	-	-	-0	-	-	-0	-0	-
2 172	2 172	-	-	-	-	-0	-	-	-0	-0	-
1 187	1 187	-	-	-	-	-0	-	-	-0	-0	-
805	805	-	-	-	-	-0	-	-	-0	-0	-
1 928	1 928	-	-	-	-	-0	-	-	-0	-0	-
4 033	4 033	-	-	-	-	0	-	-	0	0	-
23 165	23 165	-	-	-	-	0	-	-	0	0	-
2 478	2 478	-	-	-	-	0	-	-	0	0	-
2 354	2 354	-	-	-	-	0	-	-	0	0	-
237	237	-	-	-	-	-0	-	-	-0	-0	-
1 280	1 280	-	-	-	-	0	-	-	0	0	-
5 856	5 856	-	-	-	-	0	-	-	0	0	-
14 465	14 465	-	-	-	-	-0	-	-	-0	-0	-
7 924	7 924	-	-	-	-	-0	-	-	-0	-0	-
41 765	41 765	-	-	-	-	-0	-	-	-0	-0	-
23 564	23 564	-	-	-	-	0	-	-	0	0	-
90 072	-	-	-	-	-	90 072	-	-	90 072	52 794	37 278
26 980	-	-	-	-	-	26 980	-	-	26 980	4 856	22 124
59 931	-	-	-	-	-	59 931	-	-	59 931	47 802	12 129
41 345	-	-	-	-	-	41 345	-	-	41 345	12 404	28 941
6 608	-	-	-	-	-	6 608	-	-	6 608	726	5 882
-	-	-	-	-	-	-	-	-	-	-	-
69 285	-	-	-	-	-	69 285	-	-	69 285	69 285	-
52 333	-	-	-	-	-	52 333	-	-	52 333	52 333	-
17 493	-	-	-	-	-	17 493	-	-	17 493	17 493	-
1 158	-	-	-	-	-	1 158	-	-	1 158	1 158	-
1 014	-	-	-	-	-	1 014	-	-	1 014	1 014	-
1 101	-	-	-	-	-	1 101	-	-	1 101	1 101	-
6 082	-	-	-	-	-	6 082	-	-	6 082	6 082	-
-	-	-	-	-	-	-	-	-	-	-	-
3 910	-	-	-	-	-	3 910	-	-	3 910	3 910	-
2 549	-	-	-	-	-	2 549	-	-	2 549	2 549	-
-	-	-	-	-	-	-	-	-	-	-	-
3 475	-	-	-	-	-	3 475	-	-	3 475	3 475	-
3 360	-	-	-	-	-	3 360	-	-	3 360	3 360	-
3 360	-	-	-	-	-	3 360	-	-	3 360	3 360	-
3 360	-	-	-	-	-	3 360	-	-	3 360	3 360	-
5 706	-	-	-	-	-	5 706	-	-	5 706	5 706	-
3 591	-	-	-	-	-	3 591	-	-	3 591	3 591	-
14 975	-	-	-	-	-	14 975	-	-	14 975	8 579	6 395
2 954	-	-	-	-	-	2 954	-	-	2 954	2 954	-
2 199	-	-	-	-	-	2 199	-	-	2 199	2 071	128
-	-	-	-	-	-	-	-	-	-	-	-
-	-	-	-	-	-	-	-	-	-	-	-
-	-	-	-	-	-	-	-	-	-	-	-
-	-	-	-	-	-	-	-	-	-	-	-
3 200	-	-	-	-	-	3 200	-	-	3 200	3 200	-
2 853	-	-	-	-	-	2 853	-	-	2 853	2 853	-
3 206	-	-	-	-	-	3 206	-	-	3 206	3 206	-
2 743	-	-	-	-	-	2 743	-	-	2 743	2 743	-
2 806	-	-	-	-	-	2 806	-	-	2 806	2 806	-
2 453	-	-	-	-	-	2 453	-	-	2 453	2 453	-
2 230	-	-	-	-	-	2 230	-	-	2 230	2 230	-
2 224	-	-	-	-	-	2 224	-	-	2 224	2 224	-
1 935	-	-	-	-	-	1 935	-	-	1 935	1 935	-
2 717	-	-	-	-	-	2 717	-	-	2 717	2 717	-
1 828	-	-	-	-	-	1 828	-	-	1 828	1 828	-
2 908	-	-	-	-	-	2 908	-	-	2 908	2 908	-
776	-	-	-	-	-	776	-	-	776	776	-
2 427	-	-	-	-	-	2 427	-	-	2 427	2 427	-
2 601	-	-	-	-	-	2 601	-	-	2 601	2 601	-
2 595	-	-	-	-	-	2 595	-	-	2 595	2 595	-
2 450	-	-	-	-	-	2 450	-	-	2 450	2 450	-

-	-	-	-	-	-	-	-	-	-	-	-	-	-
-	-	-	-	-	-	-	-	-	-	-	-	-	-
-	-	-	-	-	-	-	-	-	-	-	-	-	-
-	-	-	-	-	-	-	-	-	-	-	-	-	-
-	-	-	-	-	-	-	-	-	-	-	-	-	-
-	-	-	-	-	-	-	-	-	-	-	-	-	-
-	-	-	-	-	-	-	-	-	-	-	-	-	-
-	-	-	-	-	-	-	-	-	-	-	-	-	-
5 285	-	-	-	-	-	5 285	-	-	-	5 285	5 285	-	-
4 585	-	-	-	-	-	4 585	-	-	-	4 585	4 585	-	-
4 585	-	-	-	-	-	4 585	-	-	-	4 585	4 585	-	-
5 102	-	-	-	-	-	5 102	-	-	-	5 102	5 102	-	-
5 266	-	-	-	-	-	5 266	-	-	-	5 266	5 266	-	-
5 306	-	-	-	-	-	5 306	-	-	-	5 306	5 306	-	-
4 676	-	-	-	-	-	4 676	-	-	-	4 676	4 676	-	-
5 136	-	-	-	-	-	5 136	-	-	-	5 136	5 136	-	-
5 874	-	-	-	-	-	5 874	-	-	-	5 874	5 874	-	-
5 110	-	-	-	-	-	5 110	-	-	-	5 110	5 110	-	-
5 110	-	-	-	-	-	5 110	-	-	-	5 110	5 110	-	-
5 796	-	-	-	-	-	5 796	-	-	-	5 796	5 796	-	-
5 058	-	-	-	-	-	5 058	-	-	-	5 058	5 058	-	-
5 266	-	-	-	-	-	5 266	-	-	-	5 266	5 266	-	-
3 133	-	-	-	-	-	3 133	-	-	-	3 133	3 133	-	-
4 449	-	-	-	-	-	4 449	-	-	-	4 449	4 449	-	-
4 795	-	-	-	-	-	4 795	-	-	-	4 795	4 795	-	-
5 796	-	-	-	-	-	5 796	-	-	-	5 796	5 796	-	-
4 795	-	-	-	-	-	4 795	-	-	-	4 795	4 795	-	-
5 552	-	-	-	-	-	5 552	-	-	-	5 552	5 552	-	-
854 172	-	-	-	-	-	854 172	-	-	-	854 172	271 378	582 794	-
36 933	-	-	-	-	-	36 933	-	-	-	36 933	9 810	27 123	-
689 898	-	-	-	-	-	689 898	-	-	-	689 898	172 475	517 424	-
19 035	-	-	-	-	-	19 035	-	-	-	19 035	19 035	-	-
12 286	-	-	-	-	-	12 286	-	-	-	12 286	12 286	-	-
27 915	-	-	-	-	-	27 915	-	-	-	27 915	23 263	4 652	-
2 035	-	-	-	-	-	2 035	-	-	-	2 035	1 081	954	-
799	-	-	-	-	-	799	-	-	-	799	799	-	-
799	-	-	-	-	-	799	-	-	-	799	799	-	-
799	-	-	-	-	-	799	-	-	-	799	799	-	-
985	-	-	-	-	-	985	-	-	-	985	985	-	-
799	-	-	-	-	-	799	-	-	-	799	799	-	-
-	-	-	-	-	-	-	-	-	-	-	-	-	-
-	-	-	-	-	-	-	-	-	-	-	-	-	-
27 435	-	-	-	-	-	27 435	-	-	-	27 435	4 287	23 149	-
9 432	-	-	-	-	-	9 432	-	-	-	9 432	1 310	8 122	-
225 682	-	-	-	-	-	225 682	-	-	-	225 682	25 859	199 823	-
34 145	-	-	-	-	-	34 145	-	-	-	34 145	1 956	32 189	-
40 029	-	-	-	-	-	40 029	40 028.50	-	-	-	-	-	-
-	-	-	-	-	-	-	-	-	-	-	-	-	-
14 385	-	-	-	-	-	14 385	-	-	-	14 385	14 385	-	-
7 500	-	-	-	-	-	7 500	-	-	-	7 500	7 500	-	-
3 938	-	-	-	-	-	3 938	-	-	-	3 938	3 938	-	-
-	-	-	-	-	-	-	-	-	-	-	-	-	-
-	-	-	-	-	-	-	-	-	-	-	-	-	-
-	-	-	-	-	-	-	-	-	-	-	-	-	-
-	-	-	-	-	-	-	-	-	-	-	-	-	-
-	-	-	-	-	-	-	-	-	-	-	-	-	-
-	-	-	-	-	-	-	-	-	-	-	-	-	-
-	-	-	-	-	-	-	-	-	-	-	-	-	-
-	-	-	-	-	-	-	-	-	-	-	-	-	-
-	-	-	-	-	-	-	-	-	-	-	-	-	-
2 505	-	-	-	-	-	2 505	-	-	-	2 505	2 505	-	-
-	-	-	-	-	-	-	-	-	-	-	-	-	-
3 925	-	-	-	-	-	3 925	-	-	-	3 925	3 925	-	-
7 776	-	-	-	-	-	7 776	-	-	-	7 776	7 776	-	-
-	-	-	-	-	-	-	-	-	-	-	-	-	-
-	-	-	-	-	-	-	-	-	-	-	-	-	-
-	-	-	-	-	-	-	-	-	-	-	-	-	-
-	-	-	-	-	-	-	-	-	-	-	-	-	-
6 610	-	-	-	-	-	6 610	-	-	-	6 610	4 241	2 368	-
442	-	-	-	-	-	442	-	-	-	442	442	0	-
229	-	-	-	-	-	229	-	-	-	229	229	0	-
6 336	-	-	-	-	-	6 336	-	-	-	6 336	6 336	-	-
1 565	-	-	-	-	-	1 565	-	-	-	1 565	1 565	-	-
1 432	-	-	-	-	-	1 432	-	-	-	1 432	1 432	-	-
8 709	-	-	-	-	-	8 709	-	-	-	8 709	8 709	-	-
10 318	-	-	-	-	-	10 318	-	-	-	10 318	10 318	-	-
5 227	-	-	-	-	-	5 227	-	-	-	5 227	5 227	-	-
1 583	-	-	-	-	-	1 583	-	-	-	1 583	1 583	-	-
1 300	-	-	-	-	-	1 300	-	-	-	1 300	1 300	-	-
4 406	-	-	-	-	-	4 406	-	-	-	4 406	4 406	-	-
1 069	-	-	-	-	-	1 069	-	-	-	1 069	1 069	-	-
1 615	-	-	-	-	-	1 615	-	-	-	1 615	1 615	-	-
2 606	-	-	-	-	-	2 606	-	-	-	2 606	2 606	-	-
3 969	-	-	-	-	-	3 969	-	-	-	3 969	3 969	-	-
1 873	-	-	-	-	-	1 873	-	-	-	1 873	1 873	-	-
775	-	-	-	-	-	775	-	-	-	775	775	-	-
972	-	-	-	-	-	972	-	-	-	972	972	-	-
3 407	-	-	-	-	-	3 407	-	-	-	3 407	3 407	-	-
82	-	-	-	-	-	82	-	-	-	82	82	-	-
131	-	-	-	-	-	131	-	-	-	131	131	-	-
2 264	-	-	-	-	-	2 264	-	-	-	2 264	2 264	-	-
2 700	-	-	-	-	-	2 700	-	-	-	2 700	1 732	968	-
921	-	-	-	-	-	921	-	-	-	921	921	-	-
433	-	-	-	-	-	433	-	-	-	433	433	-	-
-	-	-	-	-	-	-	-	-	-	-	-	-	-
-	-	-	-	-	-	-	-	-	-	-	-	-	-
67	-	-	-	-	-	67	-	-	-	67	58	8	-
89	-	-	-	-	-	89	-	-	-	89	78	11	-
15	-	-	-	-	-	15	-	-	-	15	11	4	-
73	-	-	-	-	-	73	-	-	-	73	55	18	-

310	-	-	-	-	-	310	-	-	310	244	66
310	-	-	-	-	-	310	-	-	310	244	66
310	-	-	-	-	-	310	-	-	310	244	66
310	-	-	-	-	-	310	-	-	310	244	66
310	-	-	-	-	-	310	-	-	310	244	66
428	-	-	-	-	-	428	-	-	428	336	92
428	-	-	-	-	-	428	-	-	428	336	92
471	-	-	-	-	-	471	-	-	471	370	101
471	-	-	-	-	-	471	-	-	471	370	101
520	-	-	-	-	-	520	-	-	520	409	111
320	-	-	-	-	-	320	-	-	320	217	103
320	-	-	-	-	-	320	-	-	320	217	103
320	-	-	-	-	-	320	-	-	320	217	103
320	-	-	-	-	-	320	-	-	320	217	103
347	-	-	-	-	-	347	-	-	347	235	112
347	-	-	-	-	-	347	-	-	347	235	112
347	-	-	-	-	-	347	-	-	347	235	112
347	-	-	-	-	-	347	-	-	347	235	112
347	-	-	-	-	-	347	-	-	347	235	112
347	-	-	-	-	-	347	-	-	347	235	112
347	-	-	-	-	-	347	-	-	347	235	112
347	-	-	-	-	-	347	-	-	347	235	112
347	-	-	-	-	-	347	-	-	347	235	112
347	-	-	-	-	-	347	-	-	347	235	112
347	-	-	-	-	-	347	-	-	347	235	112
347	-	-	-	-	-	347	-	-	347	235	112
347	-	-	-	-	-	347	-	-	347	235	112
347	-	-	-	-	-	347	-	-	347	235	112
436	-	-	-	-	-	436	-	-	436	296	140
436	-	-	-	-	-	436	-	-	436	296	140
436	-	-	-	-	-	436	-	-	436	296	140
436	-	-	-	-	-	436	-	-	436	296	140
436	-	-	-	-	-	436	-	-	436	296	140
436	-	-	-	-	-	436	-	-	436	296	140
436	-	-	-	-	-	436	-	-	436	296	140
436	-	-	-	-	-	436	-	-	436	296	140
436	-	-	-	-	-	436	-	-	436	296	140
436	-	-	-	-	-	436	-	-	436	296	140
436	-	-	-	-	-	436	-	-	436	296	140
436	-	-	-	-	-	436	-	-	436	296	140
436	-	-	-	-	-	436	-	-	436	296	140
436	-	-	-	-	-	436	-	-	436	296	140
436	-	-	-	-	-	436	-	-	436	296	140
436	-	-	-	-	-	436	-	-	436	296	140
436	-	-	-	-	-	436	-	-	436	296	140
436	-	-	-	-	-	436	-	-	436	296	140
436	-	-	-	-	-	436	-	-	436	296	140
436	-	-	-	-	-	436	-	-	436	296	140
478	-	-	-	-	-	478	-	-	478	324	154
478	-	-	-	-	-	478	-	-	478	324	154
478	-	-	-	-	-	478	-	-	478	324	154
533	-	-	-	-	-	533	-	-	533	362	171
533	-	-	-	-	-	533	-	-	533	362	171
2 476	-	-	-	-	-	2 476	-	-	2 476	1 680	796
-	-	-	-	-	-	-	-	-	-	-	-
-	-	-	-	-	-	-	-	-	-	-	-
-	-	-	-	-	-	-	-	-	-	-	-
-	-	-	-	-	-	-	-	-	-	-	-
-	-	-	-	-	-	-	-	-	-	-	-
-	-	-	-	-	-	-	-	-	-	-	-
-	-	-	-	-	-	-	-	-	-	-	-
-	-	-	-	-	-	-	-	-	-	-	-
799	-	-	-	-	-	799	-	-	799	799	-
13 788	-	-	-	-	-	13 788	-	-	13 788	13 788	-
6 447	-	-	-	-	-	6 447	-	-	6 447	6 447	-
4 524	-	-	-	-	-	4 524	-	-	4 524	4 524	-
1 470	-	-	-	-	-	1 470	-	-	1 470	1 470	-
1 470	-	-	-	-	-	1 470	-	-	1 470	1 470	-
1 470	-	-	-	-	-	1 470	-	-	1 470	1 470	-
1 470	-	-	-	-	-	1 470	-	-	1 470	1 470	-
1 470	-	-	-	-	-	1 470	-	-	1 470	1 470	-
1 470	-	-	-	-	-	1 470	-	-	1 470	1 470	-
1 470	-	-	-	-	-	1 470	-	-	1 470	1 470	-
1 470	-	-	-	-	-	1 470	-	-	1 470	1 470	-
1 470	-	-	-	-	-	1 470	-	-	1 470	1 470	-
1 470	-	-	-	-	-	1 470	-	-	1 470	1 470	-
1 470	-	-	-	-	-	1 470	-	-	1 470	1 470	-
1 630	-	-	-	-	-	1 630	-	-	1 630	1 630	-
1 025	-	-	-	-	-	1 025	-	-	1 025	1 025	-
499	-	-	-	-	-	499	-	-	499	277	222
3 826	-	-	-	-	-	3 826	-	-	3 826	1 541	2 285
1 200	-	-	-	-	-	1 200	-	-	1 200	371	829
375	-	-	-	-	-	375	-	-	375	116	259
375	-	-	-	-	-	375	-	-	375	116	259
380	-	-	-	-	-	380	-	-	380	118	262
530	-	-	-	-	-	530	-	-	530	164	366
530	-	-	-	-	-	530	-	-	530	164	366
530	-	-	-	-	-	530	-	-	530	164	366
700	-	-	-	-	-	700	-	-	700	217	483
380	-	-	-	-	-	380	-	-	380	118	262
550	-	-	-	-	-	550	-	-	550	111	439
550	-	-	-	-	-	550	-	-	550	111	439
1 271	-	-	-	-	-	1 271	-	-	1 271	257	1 014
1 298	-	-	-	-	-	1 298	-	-	1 298	263	1 035
661	-	-	-	-	-	661	-	-	661	134	527
661	-	-	-	-	-	661	-	-	661	134	527
19 952	-	-	-	-	-	19 952	-	-	19 952	1 829	18 123
31 013	-	-	-	-	-	31 013	-	-	31 013	2 068	28 946
1 316	-	-	-	-	-	1 316	1 316.00	-	-	-	-
3 620	-	-	-	-	-	3 620	3 620.00	-	-	-	-
50 120	-	-	-	-	-	50 120	50 119.91	-	-	-	-
19 761	-	-	-	-	-	19 761	19 761.09	-	-	-	-
-	-	-	-	-	-	-	-	-	-	-	-
1 134	-	-	-	-	-	1 134	-	-	1 134	1 134	-
22 014	-	-	-	-	-	22 014	-	-	22 014	19 917	2 097
4 650	-	-	-	-	-	4 650	-	-	4 650	465	4 185
-	-	-	-	-	-	-	-	-	-	-	-
-	-	-	-	-	-	-	-	-	-	-	-
-	-	-	-	-	-	-	-	-	-	-	-
-	-	-	-	-	-	-	-	-	-	-	-
666	-	-	-	-	-	666	-	-	666	666	-
602	-	-	-	-	-	602	-	-	602	602	-
1 302	-	-	-	-	-	1 302	-	-	1 302	579	723
1 302	-	-	-	-	-	1 302	-	-	1 302	579	723
14 995	-	-	-	-	-	14 995	14 995	-	-	-	-
8 144 550	668 597	-	-	-	-	7 475 953	129 841	-	7 346 112	4 701 112	2 645 001

XII.10	Kito administravimo sąnaudos (Registru paslaugos)	-	0.0%		0.0%		24	0.0%		24	0.0%
XII.11	Kito administravimo sąnaudos (nurodyti)	-	0.0%		0.0%			0.0%			0.0%
XII.12	Kito administravimo sąnaudos (Kitų organizacijų paslaugų sąnaudos)	-	0.0%		0.0%		84 216	3.2%		84 216	3.2%
XIII.	RINKODAROS IR PARDAVIMŲ SANAUDOS	-	0.0%	13 039	0.5%	47 619	1.8%	159	0.0%	60 817	2.3%
XIII.1	Reklamos paslaugoms (produkcijai) sąnaudos	-	0.0%		0.0%			0.0%			0.0%
XIII.2	Privatoms viešųjų informavimo, įskaitant tinklalapio palaikymą, sąnaudos	-	0.0%		0.0%			0.0%			0.0%
XIII.3	Priešės ženklo įvaizdžio sąnaudos	-	0.0%		0.0%		438	0.0%	159	0.0%	597
XIII.4	Rinkos tyrimų sąnaudos	-	0.0%		0.0%			0.0%			0.0%
XIII.5	Sąskaitų vertinimo parengimo, patikimo sąnaudos	-	0.0%		3 926	0.1%		0.0%		3 926	0.1%
XIII.6	Vartotojų mokymų administravimo, surinkimo sąnaudos	-	0.0%		7 337	0.3%		0.0%		7 337	0.3%
XIII.7	Reprezentacijos sąnaudos	-	0.0%		0.0%	0.0%		0.0%			0.0%
XIII.8	Sistemo ir konsultavimo sąnaudos2	-	0.0%		265	0.0%		0.0%		265	0.0%
XIII.9	Kito rinkodaros, pardavimų sąnaudos (Ryšių paslaugos)	-	0.0%		40	0.0%		0.0%		40	0.0%
XIII.10	Kito rinkodaros, pardavimų sąnaudos (IT paslaugos)	-	0.0%		1 470	0.1%		47 181	1.8%		48 651
XIV.	SILUMOS ŪKIO TURTO NUOMOS, KONCESIJOS SANAUDOS	-	0.0%		-	0.0%		-	0.0%		-
XIV.1	Silumos ūkio turto nuomos, koncesijos sąnaudos	-	0.0%		0.0%	0.0%		0.0%			0.0%
XIV.2	Kito sąnaudos, susijusios su šilumos ūkio turto nuoma, koncesija (nurodyti)	-	0.0%		0.0%	0.0%		0.0%			0.0%
XV.	KITOS PASTOVOSIOS SANAUDOS		4 802	0.2%	117	0.0%	3 886	0.1%	92 846	3.5%	101 651
XV.1	Turto finansinio sąnaudos	-	4 802	0.2%		0.0%	1 936	0.1%		6 738	0.3%
XV.2	Veiklos rizikos draudimo sąnaudos	-	0.0%		0.0%	0.0%		0.0%			0.0%
XV.3	Audito (finansinių ataskaitų) sąnaudos	-	0.0%		0.0%	0.0%	400	0.0%	18 200	0.7%	18 600
XV.4	Audito (reguliuojamos veiklos ataskaitų) sąnaudos	-	0.0%		0.0%	0.0%		0.0%	4 000	0.2%	4 000
XV.5	Audito (kiti) sąnaudos	-	0.0%		0.0%	0.0%	1 650	0.1%		1 650	0.1%
XV.6	Skelių išieškojimo sąnaudos	-	0.0%		117	0.0%		0.0%		117	0.0%
XV.7	Narystės, atlygimų mokymų sąnaudos	-	0.0%		0.0%	0.0%		3 000	0.1%	3 000	0.1%
XV.8	Likvidavimo, nardymo turto sąnaudos	-	0.0%		0.0%	0.0%		0.0%			0.0%
XV.9	Nuradymų atsiskaitymų karto vardens apskaitos prietaisų sąnaudos	-	0.0%		0.0%	0.0%		0.0%			0.0%
XV.10	Labdaros, parama, švietimas	-	0.0%		0.0%	0.0%		2 000	0.1%	2 000	0.1%
XV.11	Bėgėklos skolos	-	0.0%		0.0%	0.0%		7 863	0.3%	7 863	0.3%
XV.12	Priekabijos skolos ir delspinigiai	-	0.0%		0.0%	0.0%		34	0.0%	34	0.0%
XV.13	Tarifiermos	-	0.0%		0.0%	0.0%		0.0%			0.0%
XV.14	Rezervinės galios užtikrinimo įsigijimo sąnaudos	-	0.0%		0.0%	0.0%		0.0%			0.0%
XV.15	Kito pastoviosios sąnaudos (Petro mokėsi, atidėto mokesčio turto pasikeitimas)	-	0.0%		0.0%	0.0%		57 749	2.2%	57 749	2.2%
XV.16	Kito pastoviosios sąnaudos (nurodyti)	-	0.0%		0.0%	0.0%		0.0%			0.0%
	IŠ VISO:		2 004 367	75.7%	86 130	3.3%	397 093	15.0%	161 330	6.1%	2 648 920

Pastabos:

1. Sąnaudos, kurias patiria ūkio subjektas atskaitini laikotarpiai, tačiau kurios nebūtinos nei galutinėms paslaugoms (produktams) teikti (reguliuojamų kainų paslaugų (produktų) vertei kurti), nei verslų palaikyti (užtikrinti reguliuojamosios veiklos nepetraukiamumą, saugumą, stabilumą). Šias sąnaudas ūkio subjektas patiria savo
2. Nurodomos sąnaudos pagal Lietuvos Respublikos energijos vartojimo efektyvumo didinimo įstatymo nuostatas.

XII.	ADMINISTRACINĖS SANAUDOS	-	-	-	-	-	-	-	-	-	-	-
XII.1.	Taisinių paslaugos	-	-	-	-	-	-	-	-	-	-	-
XII.2.	Konsultacinės paslaugos	-	-	-	-	-	-	-	-	-	-	-
XII.3.	Ryšių paslaugos	-	-	-	-	-	-	-	-	-	-	-
XII.4.	Pašto, paštominių paslaugos	-	-	-	-	-	-	-	-	-	-	-
XII.5.	Kanceliarinės sąnaudos	-	-	-	-	-	-	-	-	-	-	-
XII.6.	Ofc inventoriaus aptarnavimas, remontas	-	-	-	-	-	-	-	-	-	-	-
XII.7.	Profesinė literatūra, spauda	-	-	-	-	-	-	-	-	-	-	-
XII.8.	Komunalinės paslaugos (elektros energija, vanduo, nuotekos, šiluminės, t.t.)	-	-	-	-	-	-	-	-	-	-	-
XII.9.	Patalpų priedūros sąnaudos	-	-	-	-	-	-	-	-	-	-	-
XII.10.	Kitos administravimo sąnaudos (Registru paslaugos)	-	-	-	-	-	-	-	-	-	-	-
XII.11.	Kitos administravimo sąnaudos (Kitų organizacijų paslaugų sąnaudos)	-	-	-	-	-	-	-	-	-	-	-
XII.12.	Kitos administravimo sąnaudos (nurodyti)	-	-	-	-	-	-	-	-	-	-	-
XIII.	RINKODAROS IR PARDAVIMŲ SANAUDOS	-	-	-	-	-	-	-	-	-	-	-
XIII.1.	Reklamės paslaugos (produktams) sąnaudos	-	-	-	-	-	-	-	-	-	-	-
XIII.2.	Privalomo varbotojų informavimo, eskaliant tinklalapio palaikymą, sąnaudos	-	-	-	-	-	-	-	-	-	-	-
XIII.3.	Prekės ženklų, įvaizdžio sąnaudos	-	-	-	-	-	-	-	-	-	-	-
XIII.4.	Rinkos tyrimų sąnaudos	-	-	-	-	-	-	-	-	-	-	-
XIII.5.	Sąskaitų vertinimo pareidimo, pateikimo sąnaudos	-	-	-	-	-	-	-	-	-	-	-
XIII.6.	Varbotojų mokėjimų administravimo, surinkimo sąnaudos	-	-	-	-	-	-	-	-	-	-	-
XIII.7.	Reprezentacijos sąnaudos	-	-	-	-	-	-	-	-	-	-	-
XIII.8.	Švietimo ir konsultavimo sąnaudos	-	-	-	-	-	-	-	-	-	-	-
XIII.9.	Kitos rinkodaros, pardavimų sąnaudos (Ryšių paslaugos)	-	-	-	-	-	-	-	-	-	-	-
XIII.10.	Kitos rinkodaros, pardavimų sąnaudos (Kitų organizacijų paslaugų sąnaudos)	-	-	-	-	-	-	-	-	-	-	-
XIV.	ŠILUMOS ŪKIO TURTO NUOMOS, KONCESIJOS SANAUDOS	-	-	-	-	-	-	-	-	-	-	-
XIV.1.	Šilumos ūkio turto nuomos, koncesijos sąnaudos	-	-	-	-	-	-	-	-	-	-	-
XIV.2.	Kitos sąnaudos, susijusios su šilumos ūkio turto nuoma, koncesija (nurodyti)	-	-	-	-	-	-	-	-	-	-	-
XV.	KITOS PASTOVOSIOS SANAUDOS	4 802	4 178	-	-	-	-	624	-	-	-	-
XV.1.	Turto draudimo sąnaudos	4 802	4 178	-	-	-	-	624	-	-	-	-
XV.2.	Veiklos rizikos draudimo sąnaudos	-	-	-	-	-	-	-	-	-	-	-
XV.3.	Audito (finansinių ataskaitų) sąnaudos	-	-	-	-	-	-	-	-	-	-	-
XV.4.	Audito (operuojamos veiklos ataskaitų) sąnaudos	-	-	-	-	-	-	-	-	-	-	-
XV.5.	Audito (kitų) sąnaudos	-	-	-	-	-	-	-	-	-	-	-
XV.6.	Skolų išieškojimo sąnaudos	-	-	-	-	-	-	-	-	-	-	-
XV.7.	Narystės, stojamųjų mokių sąnaudos	-	-	-	-	-	-	-	-	-	-	-
XV.8.	Likviduoto, nurašyto turto sąnaudos	-	-	-	-	-	-	-	-	-	-	-
XV.9.	Nurašytų atsiskaitomųjų darbo vandens apskaitos prietaisų sąnaudos	-	-	-	-	-	-	-	-	-	-	-
XV.10.	Labdara, parama, įvėlimas	-	-	-	-	-	-	-	-	-	-	-
XV.11.	Beviltiškos skolos	-	-	-	-	-	-	-	-	-	-	-
XV.12.	Priskaitytos baudos ir delspinigiai	-	-	-	-	-	-	-	-	-	-	-
XV.13.	Taršėmos	-	-	-	-	-	-	-	-	-	-	-
XV.14.	Rezervinės galios užtikrinimo įsigijimo sąnaudos	-	-	-	-	-	-	-	-	-	-	-
XV.15.	Kitos pastoviosios sąnaudos (Koncesinio turto amortizacija, koncesijos eliminavimas, atidėjinių penėjimo sąnaudos, atidėjinių penėjimo, perpardavimų sąnaudos, Prienų rajono administravimo sąnaudos neleidžiamai atskaitymui P/V šalinimas, koncesinio įsipar. diskontavimo patikamos 27 vas. ataskaitinių metų pelno mokesčiai, pervedimai į atidėtuosius pelno mokesčius)	-	-	-	-	-	-	-	-	-	-	-
XV.16.	Kitos pastoviosios sąnaudos (nurodyti)	-	-	-	-	-	-	-	-	-	-	-
	IŠ VISO:	2 004 367	1 591 012	-	-	-	-	254 231	-	-	-	270

GSŲ sistema 1																		
Šilumos gamybos (įskaitant perkamą šilumą) verslo vienetas				Šilumos perdavimo verslo vienetas			Mažmeninio aptarnavimo (šilumos pardavimo) verslo vienetas	Karšto vandens tiekimo verslo vienetas				Neatsiskaidomųjų šilumos apskaitos prietaisų aptarnavimo veiklos verslo vienetas		Pastatų šildymo ir karšto vandens sistemų priežiūros verslo vienetas		Piekdybos apparatiniai laisvosios veiklos verslo vienetas	Konkurencinė šilumos gamybos veikla	
Šilumos (produkto) gamyba		Šilumos poreikio piko pajėgumų ir rezervinės galios užtikrinimas		... paslauga (produktas)	Šilumos perdavimo centralizuoto šilumos tiekimo sistemos tinklas	Balansavimas centralizuoto šilumos tiekimo sistemoje	... paslauga (produktas)	... paslauga (produktas)	Karšto vandens tiekimas (nušilimas ir vėdinimas) mažmeninis aptarnavimas	Karšto vandens temperatūros palaikymas	Karšto vandens apskaitos prietaisų aptarnavimas	... paslauga (produktas)	... paslauga (produktas)	Pastatų šildymo ir karšto vandens sistemų einamoji priežiūra	Pastatų šildymo ir karšto vandens sistemų rekonstrukcija	... paslauga (produktas)	... paslauga (produktas)	Konkurencinė šilumos gamybos veikla
592 382					212 807			81 233	44 182		20 376							
3 178					1 141			874	265		109							
2 128					784			585	177		73							
1 050					377			289	87		38							
6 830					2 454			937	509		235							
748					289			103	56		28							
19					7			3	1		1							
162					37			14	8		4							
3 670					1 380			531	289		133							
1 777					638			249	133		61							
271					97			37	20		9							
43					15			6	3		1							
138 927					49 189			18 777	10 213		4 710							
2 084					749			288	155		72							
1 818					663			249	136		63							
3					1			0	0		0							
110					40			15	9		4							
117 852					42 373			18 173	8 797		4 057							
198					71			27	15		7							
1 034					571			185	77		38							
13 729					4 932			1 883	1 024		472							
492					177			67	37		17							
115					41			16	9		4							
376					135			52	28		13							
1 673					601			229	125		58							
1 080					386			140	78		35							
654					255			95	49		22							
65 884					23 668			9 035	4 914		2 286							
6 476					2 305			880	470		221							
0					0			0	0		0							
2 306					828			318	172		79							
247					89			34	18		9							
838					284			112	63		28							
994					343			131	71		33							
2 868					959			368	199		92							
15					5			2	1		1							
52 480					18 542			7 747	3 973		1 804							
20 962					10 656			4 058	2 212		1 020							
273					98			37	20		9							
28 390					10 558			4 030	2 162		1 011							
2 421					870			332	181		83							
1 144					411			167	85		38							
249					90			34	19		9							
1 028					389			141	77		35							
247 065					88 798			34 319	18 455		8 498							

Priedas 8. 2025 m. Ūkio subjekto sąnaudų paskirstymo ataskaita (eurais)

SAŪAUDŲ GRUPĖS IR POGRUPIAI	iš VISO (tiesioginių, netiesioginių ir bendrijų sąnaudų sumas)	Šilumos gamybos (įskaitant perkamą šilumą) verslo vienetais				Šilumos perdavimo verslo vienetais				Mažmeninio aplatinimo šilumos perdavimo verslo vienetais	
		Šilumos (produkto) gamyba		Šilumos poreikio piko pajėgumų ir rezervinis galios užtikrinimas		... paslauga (produktas)	Šilumos perdavimas centralizuoto šilumos tiekimo sistemos tinklais	Balansavimas centralizuoto šilumos tiekimo sistemoje	... paslauga (produktas)		... paslauga (produktas)
		katalinų ir elektrodinų katalinų kolektoriuose	kogeneracinėse jėgainėse	katalinų ir elektrodinų katalinų kolektoriuose	kogeneracinėse jėgainėse						
I. ŠILUMOS IŠGILIMO SANAUDOS	-	-	-	-	-	-	-	-	-	-	
I.1. Šilumos išgijimo sąnaudos	-	-	-	-	-	-	-	-	-	-	
I.2. Atliekinės šilumos išgijimo sąnaudos	-	-	-	-	-	-	-	-	-	-	
I.3. Balansavimo aukcionų sąnaudos	-	-	-	-	-	-	-	-	-	-	
I.4. Pajėgumų aukcionų sąnaudos	-	-	-	-	-	-	-	-	-	-	
I.5. Balansavimo sąnaudos	-	-	-	-	-	-	-	-	-	-	
I.6. Kitos sąnaudos, susijusios su šilumos išgijimu (nurodyti)	-	-	-	-	-	-	-	-	-	-	
II. KURO SANAUDOS ENERGIJAI GAMINTI	944 513	944 513	-	-	-	-	-	-	-	-	
II.1. Gamtinių dujų išgijimo sąnaudos	311 642	311 642	-	-	-	-	-	-	-	-	
II.2. Mazuto išgijimo sąnaudos	-	-	-	-	-	-	-	-	-	-	
II.3. Medienos skiedrų (išskyrus skiedras, kurių gamybai kaip žaliava naudojamos miško kirtimo liekanos) išgijimo sąnaudos	520 450	520 450	-	-	-	-	-	-	-	-	
II.4. Medienos skiedrų, kurių gamybai kaip žaliava naudojamos miško kirtimo liekanos, išgijimo sąnaudos	-	-	-	-	-	-	-	-	-	-	
II.5. Medienos kilmės biokuro (kuro rūšių, kuriomis neprekiuojama Energijos išteklių biržoje (pvz.: pušenos, drožės, biokuro mišinys ir kt.) išgijimo sąnaudos	-	-	-	-	-	-	-	-	-	-	
II.6. Malkinės medienos išgijimo sąnaudos	-	-	-	-	-	-	-	-	-	-	
II.7. Medienos bruktelių išgijimo sąnaudos	-	-	-	-	-	-	-	-	-	-	
II.8. Medžio aratūrai išgijimo sąnaudos	100 571	100 571	-	-	-	-	-	-	-	-	
II.9. Skaldinų alyvos išgijimo sąnaudos	-	-	-	-	-	-	-	-	-	-	
II.10. Dyzelinų išgijimo sąnaudos	11 850	11 850	-	-	-	-	-	-	-	-	
II.11. Suskystintų dujų išgijimo sąnaudos	-	-	-	-	-	-	-	-	-	-	
II.12. Akmenų anilės išgijimo sąnaudos	-	-	-	-	-	-	-	-	-	-	
II.13. Biodujų išgijimo sąnaudos	-	-	-	-	-	-	-	-	-	-	
II.14. Šiaudų išgijimo sąnaudos	-	-	-	-	-	-	-	-	-	-	
II.15. Durpių išgijimo sąnaudos	-	-	-	-	-	-	-	-	-	-	
II.16. Kitos kuro rūšies (Neutralumo mokestis, Dujų išgijimas perpardavimu) išgijimo sąnaudos	-	-	-	-	-	-	-	-	-	-	
II.17. Kitos kuro rūšies (nurodyti) išgijimo sąnaudos	-	-	-	-	-	-	-	-	-	-	
II.18. Kitos kuro rūšies (nurodyti) išgijimo sąnaudos	-	-	-	-	-	-	-	-	-	-	
II.19. Kitos sąnaudos, susijusios su kuro išgijimu (nurodyti)	-	-	-	-	-	-	-	-	-	-	
III. ELEKTROS ENERGIJOS TECHNOLOGINĖMS REIKMĖMS IŠGILIMO SANAUDOS	81 394	40 697	-	-	-	-	40 697	-	-	-	
III.1. Elektros energijos technologinėms reikmėms išgijimo sąnaudos	81 394	40 697	-	-	-	-	40 697	-	-	-	
III.2. Savosiose šalinuose pagamintos elektros energijos technologijai sąnaudos	-	-	-	-	-	-	-	-	-	-	
III.3. Kitos sąnaudos, susijusios su elektros energijos TR išgijimu (nurodyti)	-	-	-	-	-	-	-	-	-	-	
IV. VANDENS TECHNOLOGINĖMS REIKMĖMS IŠGILIMO IR NUOTEKŲ TVARKYMO SANAUDOS	98 942	651	-	-	-	-	727	-	-	-	
IV.1. Vandens technologinėms reikmėms išgijimo sąnaudos	587	292	-	-	-	-	295	-	-	-	
IV.2. Nuotekų tvarkymo sąnaudos	721	359	-	-	-	-	362	-	-	-	
IV.3. Kitos sąnaudos, susijusios su vandens TR išgijimu (Vandens karšto vandens panuošimui išgijimo sąnaudos)	97 633	-	-	-	-	-	70	-	-	-	
V. APYVARTINIŲ TARSŲ LEIDIMŲ IŠGILIMO SANAUDOS	1 900	-	-	-	-	-	-	-	-	-	
V.1. Apyvartinių taršos leidimų išgijimo sąnaudos	-	-	-	-	-	-	-	-	-	-	
V.2. Kitos sąnaudos, susijusios su ATL išgijimu (ATL sąskaitos administravimo paslaugos)	1 900	-	-	-	-	-	-	-	-	-	
V.3. Kitos sąnaudos, susijusios su ATL išgijimu (nurodyti)	-	-	-	-	-	-	-	-	-	-	
VI. KITOS KINTAMOSIOS SANAUDOS	12 768	12 768	-	-	-	-	-	-	-	-	
VI.1. Pelenų tvarkymo (išvežimo, utilizavimo) sąnaudos	7 556	7 556	-	-	-	-	-	-	-	-	
VI.2. Energijos išteklių biržos operatoriaus teikiamų paslaugų sąnaudos	1 014	1 014	-	-	-	-	-	-	-	-	
VI.3. Gamtinių dujų biržos operatoriaus teikiamų paslaugų sąnaudos	376	376	-	-	-	-	-	-	-	-	
VI.4. Laboratoriniai tyrimai	2 785	2 785	-	-	-	-	-	-	-	-	
VI.5. Cheminės medžiagos technologijai	71	71	-	-	-	-	-	-	-	-	
VI.6. Kitos kintamosios sąnaudos (nurodyti)	-	-	-	-	-	-	-	-	-	-	
VI.7. Kitos kintamosios sąnaudos (ACER mokestis)	967	967	-	-	-	-	-	-	-	-	
VII. NUSIDĖVĖJIMO (AMORTIZACIJOS) SANAUDOS	262 288	155 102	-	-	-	-	97 956	-	-	1 144	
VII.1. Pėtotės darbu nusidėvėjimo sąnaudos	-	-	-	-	-	-	-	-	-	-	
VII.2. Priedis nusidėvėjimo sąnaudos	-	-	-	-	-	-	-	-	-	-	
VII.3. Patalpių, licencijų, išduotų leisti nusidėvėjimo sąnaudos	-	-	-	-	-	-	-	-	-	-	
VII.4. Programinės įrangos nusidėvėjimo sąnaudos	1 697	1 697	-	-	-	-	-	-	-	-	
VII.5. Kito materialaus turto (nurodyti) nusidėvėjimo sąnaudos	-	-	-	-	-	-	-	-	-	-	
VII.6. Gamybines paskirties pastatų, statinių (kultūrinųjų katalinų, siurbtinių) nusidėvėjimo sąnaudos	10 865	10 865	-	-	-	-	-	-	-	-	
VII.7. Gamybines paskirties pastatų, statinių (konteinerinių katalinų, siurbtinių) nusidėvėjimo sąnaudos	923	923	-	-	-	-	-	-	-	-	
VII.8. Gamybines paskirties pastatų, statinių (kitų technologinių paskirties) nusidėvėjimo sąnaudos	-	-	-	-	-	-	-	-	-	-	
VII.9. Kitos paskirties pastatų, statinių (kuro (mazuto) rezervuarų) nusidėvėjimo sąnaudos	6 995	6 995	-	-	-	-	-	-	-	-	
VII.10. Kitos paskirties pastatų, statinių (dūmtraukių mūrinių, gelžbetoninių) nusidėvėjimo sąnaudos	181	181	-	-	-	-	-	-	-	-	
VII.11. Kitos paskirties pastatų, statinių (dūmtraukių metalinių) nusidėvėjimo sąnaudos	1 199	1 199	-	-	-	-	-	-	-	-	
VII.12. Kitos paskirties pastatų, statinių (vazninių) nusidėvėjimo sąnaudos	86 790	86 790	-	-	-	-	86 790	-	-	-	
VII.13. Administracines paskirties pastatų, statinių nusidėvėjimo sąnaudos	3 726	2 126	-	-	-	-	764	-	-	585	
VII.14. Kitos paskirties pastatų nusidėvėjimo sąnaudos	159	159	-	-	-	-	-	-	-	-	
VII.15. Kitos įrangos, prietaisų, įrenginių (kelių, aikštelių, šaligatvių, tvorų) nusidėvėjimo sąnaudos	4 776	4 776	-	-	-	-	-	-	-	-	
VII.16. Mašinų ir įrenginių (katalinų įrengimų, stacionariųjų garo katilų) nusidėvėjimo sąnaudos	104 482	104 482	-	-	-	-	-	-	-	-	
VII.17. Mašinų ir įrengimų (siurblių, šilumos katilų) nusidėvėjimo sąnaudos	14 106	14 106	-	-	-	-	-	-	-	-	
VII.18. Mašinų ir įrengimų (siurblių, kitų siurbtinių įrengimų) nusidėvėjimo sąnaudos	220	220	-	-	-	-	-	-	-	-	
VII.19. Mašinų ir įrengimų (šilumos punktu, mazu, modulių) nusidėvėjimo sąnaudos	629	-	-	-	-	-	629	-	-	-	
VII.20. Kitų mašinų ir įrengimų (nurodyti) nusidėvėjimo sąnaudos	3 065	2 068	-	-	-	-	997	-	-	-	
VII.21. Kitos įrangos, prietaisų, įrenginių nusidėvėjimo sąnaudos	9 695	1 194	-	-	-	-	377	-	-	289	
VII.22. Kitos įrangos, prietaisų, įrenginių (šilumos kiekio apskaitos prietaisų) nusidėvėjimo sąnaudos	5 254	-	-	-	-	-	5 254	-	-	-	
VII.23. Kitos įrangos, prietaisų, įrenginių (kitų šilumos matavimo ir reguliavimo prietaisų) nusidėvėjimo sąnaudos	-	-	-	-	-	-	-	-	-	-	
VII.24. Transporto priemonių nusidėvėjimo sąnaudos	4 189	1 044	-	-	-	-	3 145	-	-	-	
VII.25. Kito materialaus turto nusidėvėjimo sąnaudos	3 339	3 069	-	-	-	-	-	-	-	270	
VII.26. Investicinio turto nusidėvėjimo sąnaudos	-	-	-	-	-	-	-	-	-	-	
VII.27. Kito investicinio turto nusidėvėjimo sąnaudos	-	-	-	-	-	-	-	-	-	-	
VIII. EINAMOJO REMONTO IR APTARNAVIMO SANAUDOS	72 375	58 693	-	-	-	-	9 585	-	-	1 793	
VIII.1. Gamybos objektų einamojo remonto, aptarnavimo sąnaudos	17 393	17 393	-	-	-	-	-	-	-	-	
VIII.2. Tinklų einamojo remonto, aptarnavimo sąnaudos	496	-	-	-	-	-	496	-	-	-	
VIII.3. Šilumos punktu einamojo remonto, aptarnavimo sąnaudos	-	-	-	-	-	-	-	-	-	-	
VIII.4. IT aptarnavimo sąnaudos	3 333	1 865	-	-	-	-	1 038	-	-	189	
VIII.5. Kitų objektų (nurodyti) einamojo remonto, aptarnavimo sąnaudos	30	17	-	-	-	-	6	-	-	5	
VIII.6. Medžiagų, žaliavų sąnaudų gamybos objektams	10 120	10 120	-	-	-	-	-	-	-	-	
VIII.7. Medžiagų, žaliavų sąnaudų tinklams	-	-	-	-	-	-	-	-	-	-	
VIII.8. Medžiagų, žaliavų sąnaudų šilumos punktam	-	-	-	-	-	-	-	-	-	-	
VIII.9. Medžiagų, žaliavų sąnaudų IT	-	-	-	-	-	-	-	-	-	-	
VIII.10. Medžiagų, žaliavų sąnaudų kitems katilų nusidėvėjimo sąnaudoms	164	94	-	-	-	-	34	-	-	26	
VIII.11. Atsisakymo/šilumos apskaitos prietaisų eksploatacijos sąnaudos	-	-	-	-	-	-	-	-	-	-	
VIII.12. Nuotolinės duomenų nuskaitymo ir perdavimo sistemos priežiūros sąnaudos	-	-	-	-	-	-	-	-	-	-	
VIII.13. Patalpų (ne administracinių) remonto, aptarnavimo sąnaudos	-	-	-	-	-	-	-	-	-	-	
VIII.14. Rezerвно kuro saugojimo, atnaujinimo ir išgijimo sąnaudos	2 039	2 039	-	-	-	-	-	-	-	-	
VIII.15. Mūzaviečių inventarizacijos sąnaudos	3 694	2 375	-	-	-	-	-	-	-	-	
VIII.16. Turto nuomos (ne šilumos šiko nuomos, koncesijos sutarties objektų) sąnaudos	13 759	11 052	-	-	-	-	1 274	-	-	976	
VIII.17. Komunalinių paslaugų (elektros energija, vanduo, nuotekos, atliekos, t.t.) sąnaudoms (ne administracinių patalpų)	1 341	1 341	-	-	-	-	-	-	-	-	
VIII.18. Transporto priemonių eksploatacines sąnaudos	3 183	1 633	-	-	-	-	836	-	-	518	
VIII.19. Transporto priemonių kuro sąnaudos	5 346	2 934	-	-	-	-	2 314	-	-	68	
VIII.20. Mutinės ir ekspedijavimo paslaugų sąnaudos	-	-	-	-	-	-	-	-	-	-	
VIII.21. Metabolinės patalpos sąnaudoms (šilumos ir karšto vandens apskaitos prietaisai)	3 386	160	-	-	-	-	3 226	-	-	-	
VIII.22. Kitos einamojo remonto ir aptarnavimo sąnaudoms (Rydių paslaugos)	3 248	3 078	-	-	-	-	51	-	-	11	
VIII.23. Kitos einamojo remonto ir aptarnavimo sąnaudoms (Remontas po draudiminio įvykio)	-	-	-	-	-	-	-	-	-	-	
VIII.24. Kitos einamojo remonto ir aptarnavimo sąnaudoms (Paslaugos ir darbai pagal sutartis)	4 843	4 534	-	-	-	-	310	-	-	-	
VIII.25. Kitos einamojo remonto ir aptarnavimo sąnaudoms (nurodyti)	-	-	-	-	-	-	-	-	-	-	
VIII.26. Kitos einamojo remonto ir aptarnavimo sąnaudoms (nurodyti)	-	-	-	-	-	-	-	-	-	-	
IX. PERSONALO SANAUDOS	791 515	487 423	-	-	-	-	132 137	-	-	102 723	
IX.1. Darbo užmokesčio sąnaudos (be administracijos darbuotojų darbo užmokesčio sąnaudų)	548 980	347 148	-	-	-	-	81 722	-	-	66 946	
IX.2. Darbdavio įmokų Valstybinio socialinio draudimo fondo valdybai sąnaudos	13 092	8 097	-	-	-	-	2 110	-	-	1 731	
IX.3. Papildomo darbuotojų draudimo sąnaudos	282	197	-	-	-	-	56	-	-	-	
IX.4. Mokymų, kvalifikacijos kėlimo, studijų sąnaudos	3 209	1 956	-	-	-	-	598	-	-	459	
IX.5. Šeimės pašalpos, kompensacijos	-	-	-	-	-	-	-	-	-	-	
IX.6. Apsauginiai ir darbo drabužiai	11 188	7 237	-	-	-	-	3 648	-	-	1	
IX.7. Kelionės sąnaudos	177	101	-	-	-	-	36	-	-	28	
IX.8. Administracijos darbuotojų darbo užmokesčio sąnaudoms	189 354	108 063	-	-	-	-	38 821	-	-	29 752	
IX.9. Kitos su personalu susijusios sąnaudoms Darbuotojų sveikatos patikra, škiepijimas ir pan)	688	435	-	-	-	-	104	-	-		

X.	MOKESČIŲ SANAUDOS	43 946	9 254	-	-	-	-	34 185	-	-	434
X.1.	Žemės mokesčio sąnaudos	2 092	2 013	-	-	-	-	38	-	-	29
X.2.	Nėkinio turto mokesčio sąnaudos	27 729	6 988	-	-	-	-	20 606	-	-	95
X.3.	Apilkos mokesčio sąnaudos	253	253	-	-	-	-	-	-	-	-
X.4.	Valstybinių išteklių mokesčio sąnaudos	-	-	-	-	-	-	-	-	-	-
X.5.	Žyminio mokesčio sąnaudos	330	-	-	-	-	-	-	-	-	310
X.6.	Energetikos įstatyme numatytų mokesčių sąnaudos	13 065	-	-	-	-	-	13 065	-	-	-
X.7.	Kitų mokesčių valstybei sąnaudos (Keilių vienyje)	476	-	-	-	-	-	476	-	-	-
XI.	FINANSINĖS SANAUDOS	2 585	1 533	-	-	-	-	551	-	-	422
XI.1.	Banko paslaugų (komisinių) sąnaudos	1 637	934	-	-	-	-	336	-	-	257
XI.2.	Palūkanų sąnaudos	1 050	599	-	-	-	-	215	-	-	165
XI.3.	Neįjamos mokėtinų ir gautinų sumų perkainojimo įtakos sąnaudos	-	-	-	-	-	-	-	-	-	-
XI.4.	Kitos finansinės sąnaudos (nurodyti)	-	-	-	-	-	-	-	-	-	-
XI.5.	Kitos finansinės sąnaudos (nurodyti)	-	-	-	-	-	-	-	-	-	-
XII.	ADMINISTRACINĖS SANAUDOS	105 802	60 361	-	-	-	-	21 684	-	-	16 651
XII.1.	Teisinės paslaugos	10 301	5 878	-	-	-	-	2 112	-	-	1 618
XII.2.	Konsultacinės paslaugos	0	0	-	-	-	-	0	-	-	0
XII.3.	Ryšių paslaugos	3 701	2 112	-	-	-	-	759	-	-	582
XII.4.	Pašto, pasiuntinių paslaugos	-	-	-	-	-	-	-	-	-	-
XII.5.	Kancelarinės sąnaudos	432	227	-	-	-	-	81	-	-	95
XII.6.	Kitų inventorių aptarnavimas, remontas	-	-	-	-	-	-	-	-	-	-
XII.7.	Profesinė literatūra, spauda	1 313	749	-	-	-	-	269	-	-	206
XII.8.	Komunalinės paslaugos (elektros energija, vanduo, nuotekos, šiluminės, t.t.)	1 532	874	-	-	-	-	314	-	-	241
XII.9.	Patalpų priežiūros sąnaudos	4 284	2 445	-	-	-	-	878	-	-	673
XII.10.	Kitos administravimo sąnaudos (Registru paslaugos)	24	14	-	-	-	-	5	-	-	4
XII.11.	Kitos administravimo sąnaudos (Kitų organizacijų paslaugų sąnaudos)	-	-	-	-	-	-	-	-	-	-
XII.12.	Kitos administravimo sąnaudos (nurodyti)	84 216	48 062	-	-	-	-	17 266	-	-	13 233
XIII.	RINKODAROS IR PARDAVIMŲ SANAUDOS	60 657	27 176	-	-	-	-	9 763	-	-	19 738
XIII.1.	Reklamos paslaugoms (produktams) sąnaudos	-	-	-	-	-	-	-	-	-	-
XIII.2.	Privalomo vartotojų informavimo, įskaitant tinklalapio palaikymą, sąnaudos	-	-	-	-	-	-	-	-	-	-
XIII.3.	Prekės ženklų, įvaizdžio sąnaudos	438	250	-	-	-	-	90	-	-	69
XIII.4.	Rinkos tyrimų sąnaudos	-	-	-	-	-	-	-	-	-	-
XIII.5.	Sąskaitų vartotojams parengimo, palaikymo sąnaudos	3 926	-	-	-	-	-	-	-	-	3 691
XIII.6.	Vartotojų mokėjimų administravimo, surinkimo sąnaudos	7 337	-	-	-	-	-	-	-	-	6 897
XIII.7.	Reprezentacijos sąnaudos	-	-	-	-	-	-	-	-	-	-
XIII.8.	Švietimo ir konsultavimo sąnaudos 1	265	-	-	-	-	-	-	-	-	249
XIII.9.	Kitos rinkodaros, pardavimų sąnaudos (Ryšių paslaugos)	40	-	-	-	-	-	-	-	-	38
XIII.10.	Kitos rinkodaros, pardavimų sąnaudos (Kitų organizacijų paslaugų sąnaudos)	48 651	26 926	-	-	-	-	9 673	-	-	8 795
XIV.	ŠILUMOS ŪKIO TURTO NUOMOS, KONCESIJOS SANAUDOS	-	-	-	-	-	-	-	-	-	-
XIV.1.	Šilumos ūkio turto nuomos, koncesijos sąnaudos	-	-	-	-	-	-	-	-	-	-
XIV.2.	Kitos sąnaudos, susijusios su šilumos ūkio turto nuoma, koncesija (nurodyti)	-	-	-	-	-	-	-	-	-	-
XV.	KITOS PASTOVIOSIOS SANAUDOS	8 805	6 396	-	-	-	-	1 421	-	-	720
XV.1.	Turto draudimo sąnaudos	6 638	5 226	-	-	-	-	1 000	-	-	289
XV.2.	Veiklos rizikos draudimo sąnaudos	-	-	-	-	-	-	-	-	-	-
XV.3.	Audito (finansinių ataskaitų) sąnaudos	400	228	-	-	-	-	82	-	-	63
XV.4.	Audito (reguliuojamos veiklos ataskaitų) sąnaudos	-	-	-	-	-	-	-	-	-	-
XV.5.	Audito (kito) sąnaudos	1 650	942	-	-	-	-	338	-	-	259
XV.6.	Skolų išieškojimo sąnaudos	117	-	-	-	-	-	-	-	-	110
XV.7.	Narystės, stojamųjų įmokų sąnaudos	-	-	-	-	-	-	-	-	-	-
XV.8.	Likviducijos, nurašyto turto sąnaudos	-	-	-	-	-	-	-	-	-	-
XV.9.	Nurašytų ataskaitomųjų karšto vandens apskaitos prietaisų sąnaudos	-	-	-	-	-	-	-	-	-	-
XV.10.	Labdarai, parama švietimui	-	-	-	-	-	-	-	-	-	-
XV.11.	Beviltiškos skolos	-	-	-	-	-	-	-	-	-	-
XV.12.	Priskaitytos baudos ir delspinigiai	-	-	-	-	-	-	-	-	-	-
XV.13.	Taršamos	-	-	-	-	-	-	-	-	-	-
XV.14.	Rezervinės galios užtikrinimo išsigijimo sąnaudos	-	-	-	-	-	-	-	-	-	-
XV.15.	Kitos pastoviosios sąnaudos (Koncesinio turto amortizacija, koncesijos eliminavimas, atidėjinų pensijoms sąnaudos, atidėjiniai premijoms, perpardavimų sąnaudos, Prienų rajono administravimo sąnaudos neleidžiami atskaitymai, koncesinio įsipar. diskontavimo palūkanos 27 vas. ataskaitinių metų pelno mokesčiai, pervidimai į atidėtuosius pelno mokesčius)	-	-	-	-	-	-	-	-	-	-
XV.16.	Kitos pastoviosios sąnaudos (nurodyti)	-	-	-	-	-	-	-	-	-	-
	IŠ VISO (tiesioginių, netiesioginių, bendrųjų sąnaudų):	2 487 590	1 804 567	-	-	-	-	348 704	-	-	143 627

57	-	15	-	-	-	-	-	-	-	-	-	-	-	-	-	-
9	-	4	-	-	-	-	-	-	-	-	-	-	-	-	-	-
29	-	12	-	-	-	-	-	-	-	-	-	-	-	-	-	-
-	-	-	-	-	-	-	-	-	-	-	-	-	-	-	-	-
-	-	-	-	-	-	-	-	-	-	-	-	-	-	-	-	-
20	-	-	-	-	-	-	-	-	-	-	-	-	-	-	-	-
-	-	-	-	-	-	-	-	-	-	-	-	-	-	-	-	-
128	-	53	-	-	-	-	-	-	-	-	-	-	-	-	-	-
78	-	32	-	-	-	-	-	-	-	-	-	-	-	-	-	-
50	-	21	-	-	-	-	-	-	-	-	-	-	-	-	-	-
-	-	-	-	-	-	-	-	-	-	-	-	-	-	-	-	-
-	-	-	-	-	-	-	-	-	-	-	-	-	-	-	-	-
5 030	-	2 076	-	-	-	-	-	-	-	-	-	-	-	-	-	-
490	-	202	-	-	-	-	-	-	-	-	-	-	-	-	-	-
0	-	0	-	-	-	-	-	-	-	-	-	-	-	-	-	-
176	-	73	-	-	-	-	-	-	-	-	-	-	-	-	-	-
-	-	-	-	-	-	-	-	-	-	-	-	-	-	-	-	-
21	-	8	-	-	-	-	-	-	-	-	-	-	-	-	-	-
-	-	-	-	-	-	-	-	-	-	-	-	-	-	-	-	-
62	-	26	-	-	-	-	-	-	-	-	-	-	-	-	-	-
73	-	30	-	-	-	-	-	-	-	-	-	-	-	-	-	-
204	-	84	-	-	-	-	-	-	-	-	-	-	-	-	-	-
1	-	0	-	-	-	-	-	-	-	-	-	-	-	-	-	-
-	-	-	-	-	-	-	-	-	-	-	-	-	-	-	-	-
4 003	-	1 653	-	-	-	-	-	-	-	-	-	-	-	-	-	-
3 046	-	935	-	-	-	-	-	-	-	-	-	-	-	-	-	-
-	-	-	-	-	-	-	-	-	-	-	-	-	-	-	-	-
-	-	-	-	-	-	-	-	-	-	-	-	-	-	-	-	-
21	-	9	-	-	-	-	-	-	-	-	-	-	-	-	-	-
-	-	-	-	-	-	-	-	-	-	-	-	-	-	-	-	-
236	-	-	-	-	-	-	-	-	-	-	-	-	-	-	-	-
440	-	-	-	-	-	-	-	-	-	-	-	-	-	-	-	-
-	-	-	-	-	-	-	-	-	-	-	-	-	-	-	-	-
16	-	-	-	-	-	-	-	-	-	-	-	-	-	-	-	-
2	-	-	-	-	-	-	-	-	-	-	-	-	-	-	-	-
2 331	-	926	-	-	-	-	-	-	-	-	-	-	-	-	-	-
-	-	-	-	-	-	-	-	-	-	-	-	-	-	-	-	-
-	-	-	-	-	-	-	-	-	-	-	-	-	-	-	-	-
192	-	76	-	-	-	-	-	-	-	-	-	-	-	-	-	-
87	-	36	-	-	-	-	-	-	-	-	-	-	-	-	-	-
-	-	-	-	-	-	-	-	-	-	-	-	-	-	-	-	-
19	-	8	-	-	-	-	-	-	-	-	-	-	-	-	-	-
-	-	-	-	-	-	-	-	-	-	-	-	-	-	-	-	-
78	-	32	-	-	-	-	-	-	-	-	-	-	-	-	-	-
7	-	-	-	-	-	-	-	-	-	-	-	-	-	-	-	-
-	-	-	-	-	-	-	-	-	-	-	-	-	-	-	-	-
-	-	-	-	-	-	-	-	-	-	-	-	-	-	-	-	-
-	-	-	-	-	-	-	-	-	-	-	-	-	-	-	-	-
-	-	-	-	-	-	-	-	-	-	-	-	-	-	-	-	-
-	-	-	-	-	-	-	-	-	-	-	-	-	-	-	-	-
-	-	-	-	-	-	-	-	-	-	-	-	-	-	-	-	-
-	-	-	-	-	-	-	-	-	-	-	-	-	-	-	-	-
152 755	-	36 038	-	-	-	-	-	-	-	1 900	-	-	-	-	-	-

Pastabos:

1. Nurodomos sąnaudos pagal Lietuvos Respublikos energijos vartojimo efektyvumo didinimo įstatymo nuostatas.
2. Papildomai nurodoma tiek centralizuoto šilumos tiekimo (CŠT) sistemų, pagal kiek ūkio subjektas vykdo reguliavimo apskaitos atskyrimą ir sąnaudų paskirstymą.

Priedas 9. TU 3.1. Šilumos sektorius, darbo užmokesčio sąnaudų suvestinė

NR.	PAREIGYBĖ / SKYRIUS / PADALINYS / DK DIMENSIJA	DARBUOTOJŲ SKAIČIUS	PIRMINIS PRISKYRIMAS	DK (DIMENSIJŲ) SUMA
A	B	C	D	E
1	Administracija			189 354
1.1	Direktorė	1	Bendroji veikla	
1.2	Vyr.finansininkė	1	Bendroji veikla	
1.3	Būh.economistė	1	Bendroji veikla	
1.4	Administratorė	1	Bendroji veikla	
2	Gamyba			347 148
2.1	Šaltkalvis suvirintojas	1	Šilumos gamybos veikla	
2.2	Remontų vadovas rytų regionui	1	Šilumos gamybos veikla	
2.3	Gamybos vadovas	1	Šilumos gamybos veikla	
2.4	Elektrikas	1	Šilumos gamybos veikla	
2.5	Šaltkalvis-remontininkas	1	Šilumos gamybos veikla	
2.6	Katilinės operatorius	7.2	Šilumos gamybos veikla	
3	Perdavimas			81 722
3.1	Elektrikas	1	Šilumos perdavimo veikla	
3.2	Šaltkalvis-remontininkas	3	Šilumos perdavimo veikla	
4	Mažmeninis aptarnavimas			66 946
4.1	Vadybininkai	2	Klientų aptarnavimo veikla	
5	Karšto vandens tiekimas			34 275
5.1	Šilumos tinklų eksploatacijos vadovas	0.95	Karšto vandens tiekimo veikla	
	Šilumos tinklų eksploatacijos vadovas	0.05	Klientų aptarnavimo veikla	
6	Karšto vandens apskaitos prietaisų aptarnavimas			18 889
6.1	Kontrolierius	1	Karšto vandens apskaitos prietaisų aptarnavimo veikla	
7			Nereguluojama veikla	7 569
	IŠ VISO:	24.2	X	745 903

K1	K2	K3	K4	K5	K6	K7	K8	RVA SUMA	RVA PRIEDAS
F								G	H
								189 354	
								347 148	
								81 722	RVA 5 PR.
								66 946	
								34 275	
								18 889	
								7 569	
								745 903	

NR.	KOREGAVIMO APRAŠYMAS
I	J
K1	
K2	
K3	
K4	
K5	

Stulpelis	Aprašymas
A	Eilės numeris
B	Ataskaitinio laikotarpio personalo duomenys tokiu detalumu, kuriuo vykdomas darbo užmokesčio sąnaudų pirminis priskyrimas: pareigybė, skyrius, padalinys, DK dimensija, kt. (toliau - DU vienetą). 1 pvz., jei priskyrimas vykdomas padalinių lygmeniu (pvz., visas padalinys priskiriamas vienai konkrečiai paslaugai konkrečioje sistemoje), vieno padalinio informacija pateikiama vienoje eilutėje. 2 pvz., jei priskyrimas vykdomas pareigybių lygmeniu, pateikiamas pareigybių sąrašas. 3 pvz., jei priskyrimas vykdomas ir padalinių, ir pareigybių lygmeniu, dalyje eilučių pateikiama padalinių informacija, kitoje dalyje - pareigybių informacija. 4 pvz., jei atlyginimo kintama dalis kaupiama kaip bendras fondas, o konkrečioms DU vienetams (paslaugoms) paskirstoma naudojant paskirstymo kriterijus, B stulpelyje fondo suma nurodoma vienoje eilutėje kaip atskiras DU vienetą. Svarbu: Atskiroje eilutėje atskleidžiamam DU vienetui neturi būti pritaikytas joks paskirstymo kriterijus.
C	Vidutinis sąlyginis ataskaitinio laikotarpio darbuotojų skaičius B stulpelyje nurodytam DU vienetui (pareigybei, skyriui, padaliniui, DK dimensijai, kt.).
D	B stulpelyje nurodyto DU vieneto (pareigybės, skyriaus, padalinio, DK dimensijos, kt.) pirminis priskyrimas: konkreti paslauga konkrečioje sistemoje arba Sąnaudų centras (netiesiogiai paslaugoms priskiriama grupė) arba Bendras veiklos užtikrinimas. Baigtinis pirminio priskyrimo reikšmių sąrašas atitinka 3.4 priedo B stulpelio informaciją.
E	DK darbo užmokesčio sąnaudų, atitinkančių B stulpelį nurodytą DU vienetą, ataskaitinio laikotarpio sąnaudų suma. Stulpelio duomenys turi sutapti su DK ir FA sąnaudų duomenimis.
F	Darbuotojų priskyrimo ir/arba darbo užmokesčio sąnaudų koregavimai. Įterpiama tiek koregavimų stulpelių, kiek reikalinga koregavimams atskleisti.
G	Stulpelių E ir F suma. Stulpelio duomenys turi sutapti su RVA duomenimis
H	RVA priedai, su kurių duomenimis turi sutapti G stulpelio duomenys.
I	F stulpelyje atskleistų koregavimų numeriai
J	F stulpelyje atskleistų koregavimų turinio ir tikslo aprašymas

Priedas 10. TU 3.2. Šilumos sektorius, sąnaudų grupavimo suvestinė

NR.	ŠAUNAUJŲ GRUPĖS IR POGRUPIAI	DK SAŠKAITOS (DIMENSIJOS)	DK (DIMENSIJŲ) SUMA	K1	K2	K3	...	Kn	RVA SUMA	RVA PRIEDAS
A	B	C	D	E					F	G
I.	ŠILUMOS ĮSIGIJIMO ŠAUNAUJOS		-						-	RVA 5 PR.
I.1.	Šilumos įsigijimo sąnaudos		-						-	
I.2.-...	Kitos sąnaudos, susijusios su šilumos įsigijimu (nurodyti)		-						-	
II.	KURO ŠAUNAUJOS ENERGLIAI GAMINTI		944 513						944 513	
II.1.	Gamtinių dujų įsigijimo sąnaudos	40110;40170	311 642						311 642	
II.2.	Mazuto įsigijimo sąnaudos		-						-	
II.3.	Medienos skiedrų (išskyrus skiedras, kurių gamybai kaip žaliava naudojamos miško kirtimo liekanos) įsigijimo sąnaudos	40100	520 450						520 450	
II.4.	Medienos skiedrų, kurių gamybai kaip žaliava naudojamos miško		-						-	
II.5.	Medienos kilmės biokuro (kuro rūšių, kuriomis neprekiuojama Energijos išteklių biržoje (pvz.: pjuvenos, drožės, biokuro mišinys ir kt.)) įsigijimo sąnaudos		-						-	
II.6.	Malkinės medienos įsigijimo sąnaudos		-						-	
II.7.	Medienos briketų įsigijimo sąnaudos		-						-	
II.8.	Medžio granuliu įsigijimo sąnaudos	40180	100 571						100 571	
II.9.	Skalūnų alyvos įsigijimo sąnaudos		-						-	
II.10.	Dyzelino įsigijimo sąnaudos	40150	11 850						-	
II.11.	Suskystintų dujų įsigijimo sąnaudos		-						-	
II.12.	Akmens anglies įsigijimo sąnaudos		-						-	
II.13.	Biodujų įsigijimo sąnaudos		-						-	
II.14.	Šiaudų įsigijimo sąnaudos		-						-	
II.15.	Durpių įsigijimo sąnaudos		-						-	
II.16.	Kitos kuro rūšies (nurodyti) įsigijimo sąnaudos		-						-	
II.17.	Kitos kuro rūšies (nurodyti) įsigijimo sąnaudos		-						-	
II.18.	Kitos kuro rūšies (nurodyti) įsigijimo sąnaudos		-						-	
II.19.	Kitos sąnaudos, susijusios su kuro įsigijimu (nurodyti)		-						-	
III.	ELEKTROS ENERGIJOS TECHNOLOGINĖMS REIKMĖMS ĮSIGIJIMO ŠAUNAUJOS		81 394						81 394	
III.1.	Elektros energijos technologinėms reikmėms įsigijimo sąnaudos	40590	81 394						81 394	
III.2.	Savoose šaltiniuose pagamintos elektros energijos technologijai sąnaudos		-						-	
IV.	VANDENS TECHNOLOGINĖMS REIKMĖMS ĮSIGIJIMO IR NUOTEKŲ TVARKYMO ŠAUNAUJOS		98 942						98 942	
IV.1.	Vandens technologinėms reikmėms įsigijimo sąnaudos	40500	587						587	
IV.2.	Nuotekų tvarkymo sąnaudos	40515	721						721	
IV.3.-...	Kitos sąnaudos, susijusios su vandens TR įsigijimu (vandens karšto vandens paruošimui įsigijimo sąnaudos)	40510	97 633						97 633	
V.	APYVARTINIŲ TARŠOS LEIDIMŲ ĮSIGIJIMO ŠAUNAUJOS		1 900						1 900	
V.1.	Apvartinių taršos leidimų įsigijimo sąnaudos		-						-	
V.2.	Kitos sąnaudos, susijusios su ATL įsigijimu (ATL plano parengimas)	60530	1 900						1 900	
V.3.	Kitos sąnaudos, susijusios su ATL įsigijimu (nurodyti)		-						-	
VI.	KITOS KINTAMOSIOS ŠAUNAUJOS		12 768						12 768	
VI.1.	Pelenų tvarkymo (išvežimo, utilizavimo) sąnaudos	40550	7 556						7 556	
VI.2.	Energijos išteklių biržos operatoriaus teikiamų paslaugų sąnaudos	40596	1 014						1 014	
VI.3.	Gamtinių dujų biržos operatoriaus teikiamų paslaugų sąnaudos	40597	376						376	
VI.4.	Laboratoriniai tyrimai	40580	2 785						2 785	
VI.5.	Cheminės medžiagos technologijai	40530	71						71	
VI.6.	Kitos kintamosios sąnaudos (Pelenų sandėliavimui, Didmaisiai)	40599	-						-	
VI.7.	Kitos kintamosios sąnaudos (Duomenų teikimo ACER agentūrai paslaugos)	40597	967						967	
VII.	NUSIDĖVĖJIMO ŠAUNAUJOS	78005,78020,78040,78045,78060,78050,78610	287 737	-	-				287 737	
VII.1.	Pėtos darbu nusidėvėjimo sąnaudos		-						-	
VII.2.	Prestižo nusidėvėjimo sąnaudos		-						-	
VII.3.	Patentų, licencijų, įsigytų teisių nusidėvėjimo sąnaudos		-						-	
VII.4.	Programinės įrangos nusidėvėjimo sąnaudos		1 697						1 697	
VII.5.	Kito nematerialaus turto (nurodyti) nusidėvėjimo sąnaudos		-						-	
VII.6.	Gamybinės paskirties pastatų, statinių (katilinių) nusidėvėjimo sąnaudos		10 865						10 865	
VII.7.	Gamybinės paskirties pastatų, statinių (konteinerinių katilinių, siurblių) nusidėvėjimo sąnaudos		923						923	
VII.8.	Gamybinės paskirties pastatų, statinių (kitų technologinės paskirties) nusidėvėjimo sąnaudos		-						-	
VII.9.	Kitos paskirties pastatų, statinių (kuro (mazuto) rezervuarų) nusidėvėjimo sąnaudos		6 995						6 995	
VII.10.	Kitos paskirties pastatų, statinių (dūmtraukių mūrinių, gelžbetoninių) nusidėvėjimo sąnaudos		181						181	
VII.11.	Kitos paskirties pastatų, statinių (dūmtraukių metalinių) nusidėvėjimo sąnaudos		1 199						1 199	
VII.12.	Kitos paskirties pastatų, statinių (vamzdžių) nusidėvėjimo sąnaudos		109 077						109 077	
VII.13.	Administracinės paskirties pastatų, statinių nusidėvėjimo sąnaudos		3 726						3 726	
VII.14.	Kitos paskirties pastatų nusidėvėjimo sąnaudos		159						159	
VII.15.	Kitos įrangos, prietaisų, įrankių, įrenginių (keičiamųjų, aikštelių, šilumaiščių, tvorų) nusidėvėjimo sąnaudos		4 776						4 776	
VII.16.	Mašinų ir įrengimų (katilinių įrengimų, stacionariųjų garo katilų) nusidėvėjimo sąnaudos		105 816						105 816	
VII.17.	Mašinų ir įrengimų (vandens šildymo katilų) nusidėvėjimo sąnaudos		14 105						14 105	
VII.18.	Mašinų ir įrengimų (siurblių, kitų siurblinės įrengimų) nusidėvėjimo sąnaudos		220						220	
VII.19.	Mašinų ir įrengimų (šilumos punktų, mazgų, modulių) nusidėvėjimo sąnaudos		629						629	
VII.20.	Kitų mašinų ir įrengimų (nurodyti) nusidėvėjimo sąnaudos		3 065						3 065	
VII.21.	Kitos įrangos, prietaisų, įrankių, įrenginių nusidėvėjimo sąnaudos		9 695						9 695	
VII.22.	Kitos įrangos, prietaisų, įrankių, įrenginių (šilumos kiekio apskaitos prietaisų) nusidėvėjimo sąnaudos		7 082						7 082	
VII.23.	Kitos įrangos, prietaisų, įrankių, įrenginių (kitų šilumos matavimo ir reguliavimo prietaisų) nusidėvėjimo sąnaudos		-						-	
VII.24.	Transporto priemonių nusidėvėjimo sąnaudos		4 189						4 189	
VII.25.	Kito materialaus turto nusidėvėjimo sąnaudos		3 339						3 339	
VII.26.	Investicinio turto nusidėvėjimo sąnaudos		-						-	
VII.27.	Kito ilgalaikio turto nusidėvėjimo sąnaudos		-						-	

NR.	KOREGAVIMO APRAŠYMAS
H	J
K1	INMT buhalterinio nusidėvėjimo eliminavimas
K2	INMT perskaičiuoto nusidėvėjimo sąnaudų įkėlimas
K3	
...	
Kn	

Stulpelis	Aprašymas
A	Sąnaudų grupės ir pogrupio numeris pagal RVA 5 priedą
B	Sąnaudų grupės ir pogrupio pavadinimas pagal RVA 5 priedą DK sąnaudų sąskaitų ir/arba dimensijų (arba jų kombinacijų) kuriose ataskaitiniu laikotarpiu apskaitytos B stulpelyje nurodyto sąnaudų pogrupio sąnaudos, numeriai ir/arba pavadinimai ARBA nuoroda į RAS aprašo dalį, kurioje pateikiama tokia informacija.
C	Jeigu vieno sąnaudų pogrupio sąnaudos apskaitomis keliose DK sąskaitose (dimensijose), jos nurodomos keliose eilutėse, t.y. ta pati DK sąskaita (dimensija) gali kartotis tiek kartų kiek reikia. DK sąnaudų sąskaitų ir/arba dimensijų (arba jų kombinacijų), nurodytų C stulpelyje ir atitinkančių B stulpelio sąnaudų pogrupį, ataskaitinio laikotarpio sąnaudų suma. Stulpelio duomenys turi sutapti su DK ir FA sąnaudų duomenimis.
D	Sąnaudų grupavimo koregavimai, skirti atskleisti:
E	Stulpelių D ir E suma. Stulpelio duomenys turi sutapti su RVA duomenimis.
F	RVA priedai, su kurių duomenimis turi sutapti F stulpelio duomenys.
G	E stulpelyje atskleistų koregavimų numeriai.
H	E stulpelyje atskleistų koregavimų turinio ir tikslo aprašymas.
J	

Priedas 11. TU 3.3. Šilumos sektorius, nepaskirstomų sąnaudų suvestinė

NR.	NEPASKIRSTOMŲJŲ SĄNAUDŲ POGRUPIS	DK SĄSKAITOS (DIMENSIJOS)	NEPASKIRSTOMŲJŲ SĄNAUDŲ SUMA	RVA SĄNAUDŲ POGRUPIS	RVA PRIEDAS
A	B	C	D	E	F
1	Beviltišku skolu sąnaudos	60370, 60380	7 863	XV.11.	RVA 1 ir 5 PR.
2	Baudų, delspinigių sąnaudos	84020	34	XV.12.	
3	Paramos, labdaros sąnaudos	60910	2 000	XV.10.	
4	Tantjėmų išmokų, pelno mokesčio, mokesčių nuo dividendų sąnaudos				
5	Narystės, stojamųjų įmokų sąnaudos, išskyrus sąnaudas dėl teisės aktuose numatyto privalomo dalyvavimo, tiesiogiai susijusio su reguliuojamųjų verslo vienetu	60900	3 000	XV.7.	
6	Palikamų sąnaudos ir kitos finansinės-investicinės veiklos sąnaudos	84000	8 719	XI.2.	
7	Reprezentacinės sąnaudos, sudarancios daugiau kaip 0,1 proc. atskiro reguliuojamų kainų verslo vieneto sąnaudų, nurodytų Aprašo 28 B–28.15 papunkčiuose			XIII.7.	
8	Reklamoms, rinkodaros sąnaudos ir sąnaudos, susijusios su įmonės įvaizdžio kūrimo tikslais, išskyrus vadovaujantis teisės aktais privalomas informavimo veiklos sąnaudas bei įmonės tinklalapio palaikymą	50910, 60995	159	XIII.3.	
9	Abdėlinių sąnaudos				
10	9.1. Sąnaudų įvairioms kultūros, sveikatimo ir sporto paslaugoms				
11	9.2. Pašalpos gimus vaikui, pašalpos miries atvejui, pašalpos už nepilnamečius ir neįgalius šeimos narius				
12	9.3. Mokymosi ir papildomų atostogų sąnaudos				
13	9.4. Parama profsąjungoms				
14	9.5. Kitos išmokos darbuotojams, viršijančios LR darbo kodekse numatytas privalomas išmokas (kai darbo sutartis nutraukiama šalių susitarimu, sąnaudas, viršijančias darbo sutarties nutraukimo darbdavio iniciatyva be darbuotojo kaltės atvejų Darbo kodekse numatytas privalomas išmokas)				
15	10.1. Mokymų dalyvių ir svečių maitinimo, salių nuomos, konkursų, parodų, įvairių renginių, nesujusių su reguliuojamosios veiklos vykdymu, organizavimo sąnaudos	76230	10 502	IX.10.	
16	10.2. Žalos atyginimo, išskyrus dėl gamtos stichijų ar force majeure aplinkybių, vartotojų patirčių nuostolių atyginimo, kitas panašaus pobūdžio sąnaudas				
17	10.3. Dovanų pirkimo sąnaudos				
18	10.4. Sporto salių ir kaimo turizmo teikiamų paslaugų bei kitų panašaus pobūdžio paslaugų, susijusių su rekreacija, išlaidų sąnaudos				
19	11. Sąnaudos, patirtos dėl įmonės neteisėtų veiksmų ar neveikimo (pavyzdžiui, kompensacijos dėl nelaimingų atsitikimų darbe, kompensacijos už darbuotojo patirtą žalą (nuostolius) dėl profesinės ligos, sužalojimo, kompensacijos, kai pažeidžiami darbuotojo turiniai interesai dėl neteisėto darbo sutarties sąlygų pakeitimo, nušalinimo nuo darbo ar atleidimo iš darbo ir kiti įmonės neteisėti veiksmai ar neveikimas)				
20	12. Darbuotojų gyvybės draudimo sąnaudos ir papildomo draudimo sąnaudas, kai draudžiamajam įvykis įvyksta iš neteisėtų įmonės veiksmų, t. y. kai draudžiamasis įvykis atsiranda dėl įmonės padarytų teisės aktų pažeidimų arba pareigų pažeidimų, aplaidumo, klaidų, netikslumų, neteisėtų veiksmų, neveikimo, kuriuos atliko apdrausti darbuotojai ar ūkio subjektas (pvz., vadovų civilinės atsakomybės draudimas, darbdavio draudimas nuo nelaimingų atsitikimų darbe ir pan.), išskyrus darbuotojų, dirbančių pavojingus darbus ir (ar) su potencialiai pavojingais įrenginiais, draudimo nuo nelaimingų atsitikimų darbe sąnaudas				
21	13. Koncesijos, šilumos ūkio turto nuomos užmokesčių (mokesčių) sąnaudos, nesujusios su reguliuojamų kainų paslaugų (produktų) teikimu, t. y. sąnaudos, kurios nebūtų susidarčiusios, jeigu reguliuojama veikla vykdytų turto savininkas				
22	14. Likviduoto, nurašyto, esančio atsargose, nenaudojamo (užkonservuoto) ilgalaikio turto nusidėvėjimo bei palaikymo sąnaudas (išskyrus užkonservuoto turto palaikymo sąnaudas, jei ūkio subjektas pateikia ekonominę ar teisinį pagrindimą dėl turto užkonservavimo pagrįstumo) bei išnuomoto (išskyrus Aprašo 22 punkte nurodytą atvejį) ar panaudoto teisėmis perduoto kitam ūkio subjektui ilgalaikio turto sąnaudas ir išsinuomoto, ūkio subjektui neatyginintai (nemokamai) perduoto, panaudoto teisėmis naudojamo turto nusidėvėjimo sąnaudas, išskyrus Aprašo 26 punkte nurodytą atvejį				
23	15. Nebaigtos statybos ilgalaikio turto sąnaudos				
24	23. Nurašyto i sąnaudas ilgalaikio turto vertė				
25	Kitos nepaskirstomos sąnaudos (Nusidėvėjimo sąnaudos, transporto priemonių kuro sąnaudos, darbo užmokesčio sąnaudos (be administracijos darbuotojų darbo užmokesčio sąnaudų), darbdavio įmokų Valstybinio socialinio draudimo fondo valdybai sąnaudos, papildomo darbuotojų draudimo sąnaudos, kelionės sąnaudos, administracijos darbuotojų darbo užmokesčio sąnaudos, kitos su personalu susijusios sąnaudos (Renginių organizavimas darbuotojams, dielektrinių priemonių bandymas, atsargų nurašymas, kitos biuro išlaidos, kaupimai pensijai), audito (finansinių atskaitų) sąnaudos, audito (reguliuojamos veiklos atskaitų) sąnaudos, kitos pastoviosios sąnaudos (Pelno mokesčiai, atidėto mokesčio turto pasikeitimas)	50600, 50800, 60400, 60405, 60980, 60990, 60995, 70100, 70180, 70210, 70300, 70310, 70320, 70400, 70410, 76200, 76220, 76230, 76250, 89000, 89020	129 053	VII.12, VII.16, VII.22, VIII.19, IX.01, IX.02, IX.03, IX.07, IX.08, IX.11, IX.12, XV.3, XV.4, XV.15.	
	IŠ VISO:	X	161 330	X	X

Stulpelis	Aprašymas
A	Eilės numeris
B	Nepaskirstomųjų sąnaudų pogrupis pagal Aprašo 41 punkto papunktį.
C	DK sąnaudų sąskaitų, kuriose apskaitomos konkretios nepaskirstomosios sąnaudos, numeriai (nurodoma ir tais atvejais, kai D stulpelio reikšmė lygi 0)
D	Atskaitinio laikotarpio nepaskirstomųjų sąnaudų suma, atitinkanti DK (DK dimensijų) ir RVA priedų duomenis.
E	RVA sąnaudų pogrupis (-iai), kur atskaitiniu laikotarpiu apskaitytos nepaskirstomosios sąnaudos.
F	RVA priedai, su kurių duomenimis turi sutapti D stulpelio duomenys.

Priedas 12. TU 3.4. Šilumos sektorius, pirminio priskyrimo suvestinė

SAŃAUDŲ KATEGORIJA	SAŃAUDŲ PIRMINIS PRISKYRIMAS		DK (DIMENSIJŲ SAŠAJA)	
A	B	C		
Tiesioginės sąnaudos	Šilumos gamybos (įskaitant perkamą šilumą) verslo vienetas (1 sistema)	Šilumos (produkto) gamyba	40100,40110,40150,40170,40180,40500,40515,40530,40550,40580,40590,40596,40597,40599,50200,50210,50220,50500,50530,50540,50545,50550,50560,50570,50590,50600,50610,50620,50630,50640,60200,60210,60220,60300,60330,60350,60360,60510,60520,60530,60540,60970,60980,70100,70110,70120,70130,70140,70150,70190,70191,70200,70300,70410,76100,76200,76250,76260,78005,78020,78040,78050,78060	
	Šilumos gamybos (įskaitant perkamą šilumą) verslo vienetas (1 sistema)	Šilumos poreikio piko pajėgumų ir rezervinės galios užtikrinimas		
	Šilumos perdavimo verslo vienetas (1 sistema)	Šilumos perdavimas centralizuoto šilumos tiekimo sistemos tinklais	40100,40500,40510,40515,40590,50200,50530,50540,50545,50590,50600,50610,50620,50640,60200,60210,60350,60930,70100,70110,70120,70130,70140,70150,70200,70300,70410,76200,76220,76250,76260,78020,78045,78060,78610	
	Šilumos perdavimo verslo vienetas (1 sistema)	Balansavimas centralizuoto šilumos tiekimo sistemoje		
	Mažmeninio aptarnavimo (šilumos perdavimo) verslo vienetas (1 sistema)	Mažmeninis aptarnavimas	50640,7805	
	Karšto vandens tiekimo verslo vienetas (1 sistema)	Karšto vandens tiekimas (ruošimas ir vartotojų mažmeninis aptarnavimas)	40510,40515,50570,50590,60200,70100,70120,70140,70150,70200,70300,70410,76200,76250,76260	
	Karšto vandens tiekimo verslo vienetas (1 sistema)	Karšto vandens temperatūros palaikymas		
	Karšto vandens tiekimo verslo vienetas (1 sistema)	Karšto vandens apskaitos prietaisų aptarnavimas	50570,50590,60200,60210,70100,70140,70150,70200,70300,70410,76200,76250,76260,78045,78050	
	Neatsiskaitomųjų šilumos apskaitos prietaisų aptarnavimo veiklos verslo vienetas (1 sistema)	... paslauga (produktas)		
	Pastatų šildymo ir karšto vandens sistemų priežiūros verslo vienetas (1 sistema)	Pastatų šildymo ir karšto vandens sistemų einamoji priežiūra		
	Pastatų šildymo ir karšto vandens sistemų priežiūros verslo vienetas (1 sistema)	Pastatų šildymo ir karšto vandens sistemų rekonstrukcija		
	Pastatų šildymo ir karšto vandens sistemų priežiūros verslo vienetas (1 sistema)	... paslauga (produktas)		
	Prekybos apyvariniais taršos leidimais ir su ja susijusios veiklos verslo vienetas (1 sistema)	ES aplinkosaugos reikalavimai	60530	
	Kitos reguliuojamosios veiklos verslo vienetas (1 sistema)	... paslauga (produktas)		
	Nereguluojamosios veiklos verslo vienetas (1 sistema)	Nereguluojama veikla		
	Netiesioginės sąnaudos	Tarpinis sąnaudų centras*	Pavadinimas 1	
			Pavadinimas 2	
		Pavadinimas 3		
Infrastruktūros plėtros veiklų grupė		Infrastruktūros valdymo ir eksploatacijos veikla		
Infrastruktūros plėtros veiklų grupė		Vidinė veikla (procesas) 2		
Paslaugų (produktų) tiekimo veiklų grupė		Vidinė veikla (procesas) 3		
Paslaugų (produktų) tiekimo veiklų grupė		Vidinė veikla (procesas) 4		
Klientų aptarnavimo veiklų grupė		Klientų aptarnavimo veikla	50640,50910,60000,60030,60040,60100,60200,60270,70100,70130,70140,70150,70190,70191,70200,70300,70410,76200,76250,76260	
Klientų aptarnavimo veiklų grupė		Vidinė veikla (procesas) 6		
Gedimų šalinimo veiklų grupė		Vidinė veikla (procesas) 7		
Gedimų šalinimo veiklų grupė		Vidinė veikla (procesas) 8		
Atsisiskaitymų ir apskaitos veiklų grupė		Vidinė veikla (procesas) 9		
Atsisiskaitymų ir apskaitos veiklų grupė		Vidinė veikla (procesas) 10		
Transporto valdymo veiklų grupė		Vidinė veikla (procesas) 11		
Transporto valdymo veiklų grupė		Vidinė veikla (procesas) 12		
Materialinio aprūpinimo veiklų grupė		Materialinio aprūpinimo veiklų grupė	-	
Materialinio aprūpinimo veiklų grupė		Vidinė veikla (procesas) 14		
Personalo valdymo veiklų grupė		Vidinė veikla (procesas) 15		
Personalo valdymo veiklų grupė		Vidinė veikla (procesas) 16		
Šilumos gamybos (įskaitant perkamą šilumą) veiklų grupė (pagal Aprašo 12.1 papunktį)		Vidinė veikla (procesas) 17		
Šilumos gamybos (įskaitant perkamą šilumą) veiklų grupė (pagal Aprašo 12.1 papunktį)		Vidinė veikla (procesas) 18		
... kitų veiklų grupė		Vidinė veikla (procesas) 19		
... kitų veiklų grupė		Vidinė veikla (procesas) 20		
Netiesioginės sąnaudos paskirstomos paslaugoms nenaudojant sąnaudų centrų		Netiesioginių sąnaudų grupė 1		
		Netiesioginių sąnaudų grupė 2		
		Netiesioginių sąnaudų grupė "n"		
Bendrosios sąnaudos			50200,50210,50230,50500,50530,50590,50600,50610,50620,50630,50640,50800,50810,50820,50910,60000,60100,60200,60210,60270,60300,60330,60350,60400,60405,60410,60450,60500,60510,60530,60590,60600,60610,60630,60640,60940,60980,60995,70100,70130,70140,70150,70190,70191,70200,70300,70410,76100,76250,76260,78020,78050,84000	
Nepaskirstomosios sąnaudos		50600,50800,50910,60370,60380,60400,60400,60405,60405,60900,60910,60980,60990,70100,70180,70210,70210,70300,70310,70320,70320,70400,70410,76200,76220,76230,76250,84000,84020,89000,89020		
X	Nepirkirta**	-		

IŠ VISO:

D			3	...	Kn	RVA SUMA	RVA PRIEDAS
			E			F	G
1 591 012						1 591 012	RVA 6 PRIEDAS
254 231						254 231	
270						270	
						136 578	
						20 376	
1 900						1 900	
						X	
						X	(netaikoma)
						X	
86130						86130	RVA 7-8 PRIEDAS
							RVA 8 PRIEDAS
						397 093	RVA 11 PRIEDAS
						161 330	RVA 5 PRIEDAS
						X	(netaikoma)
2 648 920	-	-	-	-	-	2 648 920	

NR.	KOREGAVIMO APRAŠYMAS
H	I
K1	INMT buhalterinio nusidėvėjimo eliminavimas
K2	INMT perskaičiuoto nusidėvėjimo sąnaudų įkėlimas
K3	Bendrujų sąnaudų įkėlimas į nepaskirstomąsias sąnaudas
...	
Kn	

Stulpelis	Aprašymas
A	Sąnaudų kategorija
B	Pirminis priskyrimas: įmonės teikiamų paslaugų ir sistemų sąrašas (tiesioginės sąnaudos), sąnaudų centrų ir kitų netiesiogiai skirstomų grupių sąrašas (netiesioginės sąnaudos), bendro veiklos palaikymo sąnaudos (bendrosios sąnaudos), nepaskirstomosios sąnaudos Tiesioginėms sąnaudoms: paslaugų sąrašas nurodomas kiekvienos Centralizuoto šilumos tiekimo (CŠT) sistemos lygmeniu. Netiesioginėms sąnaudoms: sąnaudos, kurių paskirstymui naudojami skirtingi paskirstymo kriterijai, turi būti atskleidžiamos atskirose eilutėse. Įmonė gali įsiterpti papildomų eilučių, kiek tai reikalinga pirminio priskyrimo informacijai atskleisti. Bendru atveju turi atitikti RAS aprašo informaciją.
C	DK sąnaudų sąskaitų ir/arba dimensijų (arba jų kombinacijų) numeriai, naudojami įmonės apskaitoje pirmiam sąnaudų priskyrimui ARBA nuoroda į RAS aprašo dalį, kurioje pateikiama tokia informacija. 1 pvz., įmonės, naudojančios DK dimensijas, pateikia DK ir/arba DK dimensijų (pvz., kaštų centrų, vidinių padalinių) numerius 2 pvz., įmonės, nenaudojančios DK dimensijų, pateikia DK sąskaitų numerius Bendru atveju turi atitikti RAS aprašo informaciją.
D	DK sąnaudų sąskaitų ir/arba dimensijų (arba jų kombinacijų), nurodytų C stulpelyje, atskaitinio laikotarpio sąnaudų suma. Stulpelio duomenys turi sutapti su DK ir FA sąnaudų duomenimis. Turi būti galimybė įmonės apskaitos sistemoje aiškiai identifikuoti ir, esant poreikiui, detaliau apibūdinti D stulpelyje nurodytą sumą, pvz., formuojant DK sąskaitų (dimensijų) atskaitą
E	Sąnaudų priskyrimo koregavimai, skirti atskleisti: 1) sąnaudų pirminio priskyrimo koregijas (jei tokios atliktos ruošiant atskaitinio laikotarpio RVA). Jei pirminis priskyrimas atitinka RAS aprašą, koregavimai neatskleidžiami. 2) sąnaudų sumos pasikeitimą dėl specifinių sąnaudų apskaitos skirčių, pvz., turto nusidėvėjimo skaičiavimo, dalies ilgalaikio turto pripažinimo sąnaudomis reguliavimo apskaitoje ir pan. Koregavimų kiekis nėra ribojamas, tačiau koregavimų logika turi būti atskleista K1, K2 koregavimuose atskleidžiamas turto nusidėvėjimo sąnaudų koregavimas, t.y. (K1) buhalterinių turto nusidėvėjimo sąnaudų eliminavimas ir (K2) perskaičiuotų RAS turto nusidėvėjimo sąnaudų įkėlimas Bendru atveju koregavimų stulpelių (išskyrus K1 ir K2) suma turi būti lygi nuliui. Jeigu reikia koregavimų stulpelių, kiek reikalinga koregavimams atskleisti. Koregavimai nėra skirti netiesioginių sąnaudų galutiniam paskirstymui paslaugoms (tam skirtas 3.5 priedas).
F	Stulpelių D ir E suma
G	Stulpelio duomenys turi sutapti su RVA duomenimis.
H	RVA priedai, su kurių duomenimis turi sutapti F stulpelio duomenys.
I	E stulpelyje atskleisti koregavimų numeriai.
J	E stulpelyje atskleisti koregavimų turinio ir tikslo aprašymas.

* - Tarpiniai sąnaudų centrai skirti atskleisti sąnaudų paskirstymą naudojant paskirstymo kriterijus ne galutinėms paslaugoms, bet kitoms sąnaudų centrams ir kitoms netiesiogiai skirstomų sąnaudų grupėms.
** - eilutėje "Nepriškirta" pateikiama sąnaudų suma, kuriai atskaitinio laikotarpio metu nebuvo priskirtas DK (dimensijos) sąsajos požymis. Ši suma priskiriama ir atskleidžiama per koregavimus E stulpelyje.

Stulpelis	Aprašymas
A	Įmonės naudojamas sąnaudų centrų (netiesiogiai skirstomų sąnaudų grupių) sąrašas. Papildomai atskira eilute nurodomos bendrosios sąnaudos. Netiesioginių sąnaudų atveju, sąnaudos, kurių paskirstymui naudojami skirtingi paskirstymo kriterijai, turi būti atskleidžiamos atskirose eilutėse. Turi atitikti RAS aprašo informaciją.
B	Įmonės ataskaitiniu laikotarpiu naudotų paskirstymo kriterijų sąrašas: pavadinimas ir matavimo vienetas. Turi atitikti RAS aprašo informaciją.
C	Įmonės ataskaitiniu laikotarpiu naudotų paskirstymo kriterijų sąrašo informaciją. Turi atitikti kartu su RVA teikiamo Paskirstymo kriterijų sąrašo informaciją.
D	Įmonės ataskaitiniu laikotarpiu naudotų paskirstymo kriterijų sąrašo suminės reikšmės. Turi sutapti su D stulpelių suma.
E	Įmonės ataskaitiniu laikotarpiu naudotų paskirstymo kriterijų reikšmės kiekvienai paslaugai konkrečioje sistemoje. Paslaugų sąrašas detalizuojamas kiekvienos Centralizuoto šilumos tiekimo (CŠT) sistemos lygmeniu.
F	Sąnaudų centrui (netiesiogiai skirstomų sąnaudų grupėms) priskirta sąnaudų suma, kuri skirstoma naudojant paskirstymo kriterijus. Kiekvieno sąnaudų centro (netiesiogiai skirstomų sąnaudų grupės) suma turi sutapti su RVA informacija.
G	Kiekvieno sąnaudų centro (netiesiogiai skirstomų sąnaudų grupės) sąnaudų suma, paskirstyta konkrečiai paslaugai konkrečioje sistemoje, naudojant paskirstymo kriterijus. Turi atitikti E stulpelio dalį, lygią D stulpelyje nurodytai paskirstymo kriterijaus reikšmei ($F = E \div C \times D$) Paslaugų sąrašas detalizuojamas kiekvienos Centralizuoto šilumos tiekimo (CŠT) sistemos lygmeniu. F stulpelio duomenys paslaugų ir sistemų lygmeniu turi sutapti su RVA duomenimis.
	RVA priedai, su kurių duomenimis turi sutapti F stulpelio duomenys.

10. Mes patvirtiname, kad per ataskaitinį 2025.01.01-2025.12.31 m. laikotarpį neįsigijome turto finansuoto Europos sąjungos lėšomis, dotacijomis (subsidijomis) ir vartotojų lėšomis.
 11. Mes patvirtiname, kad neturime ATL lėšomis finansuoto turto 2025 m. gruodžio 31 d.
 12. Mes patvirtiname, kad 2025 m. įsigytų nematerialaus ir materialaus turto vienetų, finansuotų iš reguliuojamų paslaugų (produktų) kainų papildomos dedamosios energetikos inovacijoms, nebuvo.
 13. Mes patvirtiname, kad 2025 m. įsigytų nematerialaus ir materialaus turto vienetų vertės, sukurtos įgyvendinus energetikos inovacijų investicinius projektus (kai Taryba nustato, kad energetikos inovacijų diegimas bandomojoje aplinkoje nepasiteisino) ir finansuotos iš Įmonės nuosavų ir (ar) skolintų lėšų, nebuvo.
 14. Patvirtiname, kad 2025 m. įsigytų nematerialaus ir materialaus turto vienetų vertės, finansuotos nepriklausomų šilumos gamintojų bei atliekinės šilumos gamintojų lėšomis, prijungiant juos prie tinklų, nebuvo.
 15. Mes patvirtiname, kad neturime perkainoto turto 2025 m. gruodžio 31 d. bei per 2025.01.01-2025.12.31 finansinius metus nebuvo turto perkainavimų.
 16. Mes patvirtiname, kad 2025 m. gruodžio 31 d. neturime nenaudojamo turto.
 17. Mes patvirtiname, kad įstatinis kapitalas per 2025.01.01-2025.12.31 m. laikotarpį nebuvo didintas.
 18. Mes patvirtiname, kad neturime žemiau nurodyto ilgalaikio nematerialaus ir materialaus turto (toliau – IMNT) kategorijų 2025 m. gruodžio 31 d., todėl nėra turtų 2025 m. gruodžio 31 d. priskirtų prie nepaskirstomo turto grupės:
 - a) Kapitalizuotos išlaidos tyrimams, studijoms ir pan. (išskyrus atvejus, kai turtas buvo sukurtas diegiant energetikos inovacijas bandomojoje aplinkoje ir šios inovacijos laikomos pasiteisusiomis pagal Inovacijų aprašo 26 punkte nurodytas sąlygas, bendrai neviršijant pajamų viršutinių ribų ir kainų nustatymo metu Tarybos skirtos energetikos inovacijų finansavimo dalies;
 - b) IMNT, kurio vertė mažesnė už Įmonės buhalterinėje apskaitoje patvirtintą minimalią IMNT vertę (tikrinamas tik ataskaitiniu laikotarpiu įsigytas IMNT);
 - c) Investicinis turtas;
 - d) Prestižas;
 - e) Plėtros darbų vertė;
 - f) Išsinuomotas, panaudos ar panašiais pagrindais (pvz., patikėjimo teise) gautas ilgalaikis turtas;
 - g) Kitas turtas nurodytas taikomo Aprašo/Sąvado punktuose.
 19. Mes patvirtiname, kad 2025.01.01-2025.12.31 m. laikotarpio metu įmonė negavo pajamų už reguliuojamos veiklos turto nuomą.
 20. Mes patvirtiname, kad įmonė neturi turto priskirto netiesiogiai paslaugoms.
 21. Mes patvirtiname, kad įmonė neturi DU priskirto netiesiogiai paslaugoms.
 22. Mes patvirtiname, kad įmonė 2025 m. gruodžio 31 d. neturi kogeneracinės jėgainės bei kito kogeneracinio turto.
 23. Mes patvirtiname, kad įmonė nevykdo reguliuojamų veiklų, kurių apskaitos atskyrimui taikomi skirtingi Aprašai.
-
-

PATVIRTINTA
UAB Gren Švenčionys
Generalinio direktoriaus
2025 m. gruodžio mėn. 31 d.
Įsakymu Nr. V-64

UAB GREN ŠVENČIONYS

REGULIAVIMO APSKAITOS SISTEMOS APRAŠAS

UAB GREN ŠVENČIONYS REGULIAVIMO APSKAITOS SISTEMOS APRAŠAS

I. BENDROJI DALIS

1. UAB Gren Švenčionys (toliau – Bendrovė) yra ribotos civilinės atsakomybės juridinis asmuo, turintis komercinį, ūkinį ir finansinį savarankiškumą.
2. Bendrovė yra šilumos ir karšto vandens tiekėjas Švenčionių, Švenčionėlių ir Pabradės miestuose.
3. Buhalterinė apskaita Bendrovėje tvarkoma vadovaujantis patvirtinta apskaitos politika, LR buhalterinės apskaitos įstatymu, LR įmonių finansinės atskaitomybės įstatymu bei kitais LR įstatymais, LR vyriausybės nutarimais, verslo apskaitos standartais, direktyvomis ir kitais teisės aktais. Buhalterinę apskaitą Bendrovėje organizuoja ir vykdo Buhalterinės apskaitos skyrius.
4. Bendrovė vykdo apskaitos atskyrimą, siekdama Bendrovės finansinę informaciją (pajamas, sąnaudas, turtą, nuosavą kapitalą ir įsipareigojimus) paskirstyti verslo vienetams ir juos sudarančioms paslaugoms, atskirai identifikuojant nepaskirstytinas ir nebūtinąsias sąnaudas. Apskaitos atskyrimas vykdomas Reguliavimo apskaitos sistemoje (toliau – RAS).
5. Reguliavimo apskaita Bendrovėje tvarkoma, atsižvelgiant į Bendrovės veiklos specifiką, remiantis buhalterinės apskaitos duomenimis ir vadovaujantis Reguliavimo apskaitos sistemos aprašu, šilumos veiklą reglamentuojančiais teisės aktais, Valstybinės kainų ir energetikos kontrolės komisijos (toliau – Komisija) nutarimais, metodiniais nurodymais, įsakymais. Reguliavimo apskaitą organizuoja Buhalterinės apskaitos skyrius, dalyvauja Bendrovės padalinių darbuotojai.
6. RAS aprašo tikslas – atskleisti Bendrovės reguliavimo (apskaitos atskyrimo ir sąnaudų paskirstymo) apskaitoje naudojamus principus, metodus ir tvarkas, atliekant apskaitos atskyrimą ir sąnaudų paskirstymą.
7. RAS aprašas parengtas vadovaujantis Komisijos 2013 m. vasario 28 d. nutarimu Nr. O3-73 patvirtinta Šilumos kainų nustatymo metodika (toliau – Metodika).
8. Bendrovės finansiniai metai sutampa su kalendoriniais metais. Finansinių metų pradžia – sausio 1 d., pabaiga – gruodžio 31 d.
9. Pagrindinės šiame dokumente naudojamos sąvokos:
 - 9.1. **Verslo vienetas** – logiškai išskiriama visos bendrovės vykdomos veiklos dalis, skirta tam tikros grupės paslaugoms sukurti, atsakinga už tam tikros rūšies paslaugų teikimą galutinių paslaugų gavėjams. Verslo vienetas yra atsakingas už pajamas, sąnaudas bei eksploatuojamą turtą.
 - 9.2. **Paslauga** – verslo vieneto veiklos procese sukurta vertė. Paslaugos nustatytos remiantis Metodikos nuostatomis išskiriant reguliuojamas veiklos paslaugas bei kitas paslaugas. Paslauga – galutinis sąnaudų paskirstymo objektas.
 - 9.3. **Nešiklis** – veiksnys, kuriuo vadovaujantis konkrečios pajamų, sąnaudų, turto ar įsipareigojimų sumos yra priskiriamos verslo vienetams ir (arba) paslaugoms. Siekiama, kad naudojamas nešiklis geriausiai atspindėtų priežastingumo ryšį tarp skirstomų pajamų, sąnaudų, turto ar įsipareigojimų straipsnio ir to pajamų, sąnaudų, turto ar įsipareigojimų straipsnio, kuriam priskiriama atitinkama suma, būtų ekonomiškai pagrįstas, logiškai pateisinamas ir nustatytas nediskriminaciniais pagrindais.
 - 9.4. **Tiesioginės sąnaudos** – sąnaudos, kurias galima tiesiogiai ir vienareikšmiškai priskirti konkrečioms paslaugoms.

- 9.5. **Netiesioginės sąnaudos** – tai sąnaudos, kurios su konkrečia paslauga siejamos netiesiogiai ir paskirstomos taikant nešiklius, pagrįstus logika ir priežastingumo principu.
- 9.6. **Bendrosios sąnaudos** – sąnaudos, kurios su konkrečia paslauga nesiejamos nei tiesiogiai, nei netiesiogiai ir jas paskirstant nėra galimybių įgyvendinti priežastingumo principą.
- 9.7. **Nepaskirstytos sąnaudos** - ataskaitiniu laikotarpiu patiriamos sąnaudos, kurios nebūtinės nei galutinėms reguliuojamų kainų paslaugoms teikti (reguliuojamų kainų paslaugų (produktų) vertei kurti), nei užtikrinti reguliuojamos veiklos nepertraukiamumą, saugumą ir stabilumą
- 9.8. **Sąnaudų paskirstymas** – visų patirtų sąnaudų tvarkymas bendrovės teikiamų paslaugų savikainos nustatymui.

II. REGULIAVIMO APSKAITOS SISTEMA

10. Reguliavimo apskaitos sistema naudojama Bendrovės pajamas, sąnaudas, turtą ir įsipareigojimus paskirstyti Metodikoje numatytiems verslo vienetams, kurie sudaro galutinius finansinės informacijos grupavimo centrus:

Nr.	Paslauga	Aprašymas
Šilumos gamybos (įskaitant perkamą šilumą) veiklos verslo vienetas		
1.1.	Šilumos gamyba	Šiluminės energijos generavimas katilinių įrenginiuose, deginant gamtines dujas, medienos kilmės biokurą, dyzelinį krosnių kurą
1.2.	Rezervinės galios užtikrinimas	Ūkio subjekto teikiama paslauga, leidžianti šilumos tiekėjui užtikrinti papildomą galios kiekį, atitinkantį konkrečioje sistemoje esančio didžiausio katilo galią, tačiau ne didesnę kaip 30 proc. maksimalios galios sistemoje.
Šilumos perdavimo veiklos verslo vienetas		
2.1.	Šilumos perdavimas	Šilumos pristatymas galutiniams vartotojams, centralizuoto šilumos perdavimo tinklais, palaikant nustatytus techninius šilumnešio kokybės parametrus
Mažmeninio aptarnavimo (šilumos pardavimo) veiklos verslo vienetas		
3.1.	Mažmeninis aptarnavimas	Veikla, susijusi su vartotojų aptarnavimu: sąskaitų, mokėjimo pranešimų apie suvartotą šilumą parengimu ir pateikimu, šilumos suvartojimo bei mokėjimų apskaita, vartotojų informavimu bei kita su mažmeniniu aptarnavimu susijusi veikla
Karšto vandens tiekimo veiklos verslo vienetas		
4.1.	Karšto vandens tiekimas	Karšto vandens paruošimas, pristatymas ir pardavimas karšto vandens vartotojams
4.2.	Karšto vandens apskaitos prietaisai	Karšto vandens apskaitos prietaisų įrengimas, priežiūra ir patikrinimų atlikimas
Kitos nereguliuojamos veiklos verslo vienetas		
7.1	Kita nereguliuojama veikla	Kita Bendrovės veikla, nepatenkanti į kitus verslo vienetus ir nereguliuojama pagal Lietuvos Respublikos įstatymus, pvz., turto nuoma, kitos vienkartinės, netipinės Bendrovės veiklai paslaugos

11. Vadovaujantis Komisijos 2014-01-17 d. nutarimu Nr. O3-24 „Dėl sprendimo centralizuoto šilumos tiekimo sistemų (ne)sujungimo srityje“ apskaitos atskyrimas ir sąnaudų paskirstymas Bendrovėje vykdomas vienoje šilumos tiekimo sistemoje, t.y. neskirstant į atskiras sistemas.
12. RAS informacijos šaltiniai:
- 12.1. Buhalterinės apskaitos informacija (žr. III skyrių)
- 12.2. Ilgalaikio materialiojo ir nematerialiojo turto informacija, vedama reguliavimo tikslais (žr. IV skyrių).
- 12.3. Paskirstymo nešikliai ir apskaičiuotos jų reikšmės.

13. Pagrindiniai RAS procesai vykdomi ataskaitinio laikotarpio pabaigoje, apdorojant informaciją ir rengiant reguliacinę atskaitomybę:

13.1. Ilgalaikio materialiojo ir nematerialiojo turto vertės paskirstymas (žr. IV skyrių);

13.2. Pajamų paskirstymas (žr. V skyrių);

13.3. Sąnaudų paskirstymas (žr. VI skyrių);

13.4. Pajamų ir sąnaudų atskleidimas šilumos ir karšto vandens tiekimo veiklose (žr. VII skyrių);

III. BUHALTERINĖ APSKAITA

1. Buhalterinė apskaita Bendrovėje vedama naudojant buhalterinės apskaitos programą „Netsuite“ (toliau – BAP Netsuite).
2. Reguliavimo apskaitoje naudojama visa buhalterinės apskaitos informacija, išskyrus informaciją, susijusią su ilgalaikio materialiojo ir nematerialiojo turto apskaita.
3. Buhalterinėje apskaitoje naudojamos Bendrovės veiklos poreikiams pritaikytas sąskaitų planas, kuris leidžia Bendrovei įgyvendinti Metodikos reikalavimus apskaitos atskyrimo srityje (Priedas Nr. 1).
4. Siekiant efektyviai įgyvendinti apskaitos atskyrimą, buhalterinėje apskaitoje finansinės informacija koduojama naudojant dimensijas. Kodavimas atliekamas pirminių apskaitos įrašų registravimo metu registruojant pajamas ir sąnaudas.
5. Buhalterinės apskaitos programoje pajamų ir sąnaudų įrašai koduojami dimensijoje Cost Center

Paslaugų sąrašas BAP Netsuite

Veikla, verslo vienetas		Dimensijos	Paskirstymo būdas
Šilumos gamyba	P - Heat production	LTSVPR20, LTSVPR21, LTJOPR22, LTSVPR33	Tiesiogiai
Šilumos perdavimas	D - Heat distribution	LTSVDH20, LTSVDH21, LTSVDH22, LTSVDH23	Tiesiogiai
Mažmeninis aptarnavimas	S - Heat sales	LTSVSALES	Tiesiogiai
Karšto vandens tiekimas	W - Hot water	LTSVHW20, LTSVHW21, LTSVHW22, LTSVHW23	Tiesiogiai
Karšto vandens apskaitos prietaisai	M - Metering	LTSVHWM	Tiesiogiai
Nereguliuojama veikla	N - Not regulated	Šilumos punktai (LTSVHSUB)	Tiesiogiai
Nereguliuojama veikla	N - Not regulated	LTSVADMNA, LTSVREMGV, LTSVNREG	Tiesiogiai
Mažmeninis aptarnavimas	S - Heat sales	LTSVSALES	Netiesiogiai
Administracija (bendrosios paslaugos)	A - Allocatable costs	LTSVADMA	Proporcingai

6. Bendrovė siekia kuo daugiau sąnaudų paskirstyti paslaugoms tiesiogiai.

IV. ILGALAIKIO MATERIALIOJO IR NEMATERIALIOJO TURTO APSKAITA IR TURTO VERTĖS PASKIRSTYMAS

7. Bendrovės buhalterinėje apskaitoje naudojami ilgalaikio materialiojo ir nematerialiojo turto nusidėvėjimo normatyvai skiriasi nuo normatyvų, naudojamų RAS tikslais, todėl RAS ilgalaikio turto apskaita vedama atskirai nuo buhalterinės apskaitos.
8. Į ilgalaikio turto sąrašą įtraukiami visi turto vienetai, kuriuos Bendrovė valdė ataskaitinio laikotarpio pradžioje ir įgijo ataskaitinio laikotarpio metu, t.y. įtraukiamas ir ataskaitinio laikotarpio metu parduotas arba nurašytas turtas.
9. Ilgalaikio turto sąrašas sudarytas pagal Metodikoje ir jos prieduose numatytus turto pogrupius.
10. Kiekvienas turto vienetas priskiriamas Metodikoje numatytam turto pogrupiui atsižvelgiant į jo naudojimo paskirtį ir pobūdį.
11. Kiekvienas turto vienetas priskiriamas tik vienam turto pogrupiui.
12. Turto įsigijimo (pradinė) vertė vertinama pagal buhalterinėje apskaitoje registruotą turto įsigijimo vertę.
13. Skaičiuojant ilgalaikio turto nusidėvėjimo sąnaudas naudojami Metodikoje nustatyti ir su Komisija suderinti turto nusidėvėjimo (amortizacijos) skaičiavimo laikotarpiai (Priedas Nr. 3), taikant tiesiogiai proporcingo nusidėvėjimo (amortizacijos) skaičiavimo metodą.
14. Vertinant turto vertę, atskleidžiama, kokia turto vertės dalis sukurta už Europos Sąjungos struktūrinių fondų, dotacijų ar subsidijų lėšas, vartotojų, nepriklausomų šilumos gamintojų ir ūkio subjekto lėšas.
15. Turto rekonstravimo, remonto ir pan. atlikti darbai registruojami reguliavimo apskaitoje turto dalyje tuomet, kai jie pagerina turto naudingąsias savybes ir (arba) pailgina turto naudingo tarnavimo laiką. Tokiu atveju padidinama turto įsigijimo vertė, taikant galiojančią turto nusidėvėjimo (amortizacijos) skaičiavimo laikotarpį apskaičiuojamas metinio nusidėvėjimo sąnaudų dydis, kuriuo kasmet mažinama turto likutinė vertė.
16. Ilgalaikio turto, kuris yra naudojamas bendram veiklos palaikymui (užtikrinimui), vertė paskirstoma paslaugoms (produktams) proporcingai pagal jiems tiesiogiai priskirto ilgalaikio turto vertę.
17. Reguluojamos veiklos paslaugoms nepriskiriama:
 - 17.1. plėtros darbų vertė (iki ilgalaikio turto vienetų, kurių formavimui buvo atliekami plėtros darnai, eksploatacijos pradžios);
 - 17.2. investicinio turto vertė;
 - 17.3. ilgalaikio turto, sukurto įvykdžius investicinius projektus, nesuderintus su savivaldybės taryba ir (arba) Komisija, vertė;
 - 17.4. bet kurios kategorijos ilgalaikio turto vertės pokytis, susijęs su ilgalaikio turto perkainojimu;
 - 17.5. nebaigtos statybos vertė, nenaudojamų, esančių atsargose turto vienetų vertė;
 - 17.6. ilgalaikio turto vienetų vertės dalis, sukurta už vartotojų ir nepriklausomų šilumos gamintojų prijungimą prie tinklų sumokėtomis lėšomis;
 - 17.7. ilgalaikio turto vienetų vertės dalis, sukurta už ES struktūrinių fondų lėšas, taip pat sukurta už dotacijų ir subsidijų lėšas;

17.8. ilgalaikio turto, skirto parduoti, vertė, išskyrus turta, kuris po pardavimo bus naudojamas reguliuojamų kainų paslaugoms (produktams) teikti.

V. PAJAMŲ PASKIRSTYMAS

18. Ataskaitinio laikotarpio Bendrovės pajamos paskirstomos tiesiogiai teikiamoms paslaugoms, remiantis atsiskaitymų su klientais sistemos įrašais ir buhalterinės apskaitos informacija.
19. Šilumos tiekimo ir karšto vandens tiekimo pajamos paskirstomos paslaugoms atskirai kiekvieną mėnesį.
20. Buhalterinėje apskaitoje pajamos priskiriamos verslo vienetams apskaitomos sąskaitose:

Nr.	Verslo vienetas	DK sąskaitos	Apskaitomos pajamos
1.	Šilumos gamybos pajamos	30100, 30140, 30150, 30160	Paskirstomos remiantis atsiskaitymų su klientais sistemos įrašais ir buhalterinės apskaitos programos informacija
2.	Šilumos perdavimo pajamos	30100, 30140, 30150, 30160	Paskirstomos remiantis atsiskaitymų su klientais sistemos įrašais ir buhalterinės apskaitos programos informacija
3.	Mažmeninio aptarnavimo pajamos	30100, 30140, 30150, 30160	Paskirstomos remiantis atsiskaitymų su klientais sistemos įrašais ir buhalterinės apskaitos programos informacija
4.	Karšto vandens tiekimo pajamos	30150, 30160	Paskirstomos remiantis atsiskaitymų su klientais sistemos įrašais ir buhalterinės apskaitos programos informacija
5.	Karšto vandens apskaitos prietaisų aptarnavimo pajamos	30170	Karšto vandens pardavimo kaina
6.	Nereguliuojamos veiklos paslaugų pajamos	30600,30850, 30870, 39080	Paskirstomos remiantis atsiskaitymų su klientais sistemos įrašais ir buhalterinės apskaitos programos informacija

21. Priskyrimas konkrečioms reguliuojamiems verslo vienetams vykdomas remiantis buhalterinėje apskaitoje atliktais kodavimais.
22. Kitos veiklos pajamos ir finansinės veiklos pajamos yra nepaskirstomos, nes nėra susiję su šilumos energijos gamyba.
23. Šilumos gamybos ir šilumos perdavimo verslo vienetų pajamos koreguojamos atsižvelgiant į faktinį papildomą šilumos kiekį ataskaitiniu laikotarpiu. Koreguojanti suma apskaičiuojama sudedant kiekvieno ataskaitinio laikotarpio mėnesio faktinį realizuotos šilumos kiekį, padauginatą iš atitinkamo mėnesio šilumos perdavimo vienanarės kainos kintamojoje dedamojoje (T HT,KD), apskaičiuotoje Metodikos 56.1.2 papunktyje nustatyta tvarka, įskaičiuotos papildomo šilumos kiekio kainos dalies. Šis pajamų dydis rodomas su (-) „Šilumos perdavimas centralizuoto šilumos tiekimo sistemos tinklais“ stulpelyje, o su (+) „Šilumos (produkto) gamyba“ stulpelyje.

VI. SĄNAUDŲ PASKIRSTYMAS

24. Bendrovės veikloje patiriamos sąnaudos nustatomos vadovaujantis buhalterinės apskaitos registruose užfiksuotais įrašais, kuriais remiantis sudaryta ataskaitinio laikotarpio audituota finansinė atskaitomybė.

25. Perkelti duomenis iš buhalterinės apskaitos registrų į Reguliavimo apskaitos sistemą, visos sąnaudos sugrupuojamos:
 - 25.1. Pagal Metodikos sąnaudų grupes, remiantis buhalterinių sąskaitų planu (2 priedas);
 - 25.2. Pagal Metodikos veiklas, remiantis dimensijų kodavimu.
26. Atsižvelgiant į pastebėtus neatitikimus, jei būtina, atliekami rankiniai koregavimai perkelti atskiras sąnaudų sumas tarp sąnaudų grupių ir veiklų.
27. Toliau, žemiau nurodyta tvarka, vykdomas ataskaitinio laikotarpio sąnaudų skirstymas:
 - 27.1. identifikuojamos nepaskirstytinos sąnaudos
 - 27.2. paskirstomos tiesioginės sąnaudos;
 - 27.3. paskirstomos netiesioginės sąnaudos;
 - 27.4. paskirstomos bendrosios sąnaudos.
 - 27.5. identifikuojamos ir atskiriamos nebūtiniosios sąnaudos

I etapas - nepaskirstytinų sąnaudų identifikavimas

28. Nepaskirstomos sąnaudos identifikuojamos remiantis buhalterinių sąskaitų planu ir sąnaudų ataskaitos peržiūra.
29. Nepaskirstytinomis sąnaudomis laikomos ir verslo vienetams nepaskirstomos šios sąnaudos:
 - 29.1. beviltišku skolų, baudų, delspinigių sąnaudos;
 - 29.2. paramos, labdaros, švietimo sąnaudos;
 - 29.3. tantjemų išmokos;
 - 29.4. kitos nepaskirstytinos sąnaudos.

II etapas – tiesioginis sąnaudų paskirstymas

30. Tiesioginės sąnaudos identifikuojamos remiantis dimensijų kodavimu ir priskiriamos konkrečioms paslaugoms (verslo vienetams).

II etapas - netiesioginis sąnaudų paskirstymas

31. Netiesioginės sąnaudos identifikuojamos remiantis dimensijų kodavimu.
32. Netiesioginės sąnaudos paslaugoms priskiriamos paskirstymo centrams ir naudojant iš anksto numatytus paskirstymo nešiklius, kurio pagalba paskirstymo centrui priskirtos sąnaudos paskirstomos paslaugoms (verslo vienetams). Kiekvienam paskirstymo centrui priskirtos sąnaudos paskirstomos paslaugoms proporcingai pagal joms priskirtą nešiklio reikšmę (4 priedas) . Netiesioginės sąnaudos skirstomos mažmeniniam aptarnavimui ir karšto vandens tiekimui proporcingai veikloms priskirtoms pajamoms. Mažmeninio aptarnavimo netiesioginių sąnaudų skirstymo kriterijaus reikšmė yra šilumos gamybos ir šilumos perdavimo pajamų apimtis; Karšto vandens netiesioginių sąnaudų skirstymo kriterijaus reikšmė yra karšto vandens tiekimo pajamų apimtis.
33. Bendrovė naudoja šiuos paskirstymo centrus:

Klientų aptarnavimo paskirstymo centras	
Tipinės sąnaudos	Aptarnaujančio personalo sąnaudos, mokesčių, tarpininkų paslaugos (bankų, pašto ir pan.), administracinės ir kitos sąnaudos
Paslaugos	Mažmeninis aptarnavimas, karšto vandens tiekimas
Nešiklis	Ataskaitinio laikotarpio VERT reguliuojamos veiklos pajamos, Eur

34. Apskaičiuotos ataskaitinio laikotarpio nešiklių reikšmės apskaičiuojamos ir pateikiamos kartu su metine reguliuojamos veiklos atskaitomis.

IV etapas - bendrųjų sąnaudų paskirstymas

35. Bendrosios sąnaudos identifikuojamos remiantis dimensijų kodavimu.

36. Bendrosios sąnaudos paskirstomos paslaugoms proporcingai pagal tiesiogiai ir netiesiogiai toms paslaugoms priskirtų pastoviųjų sąnaudų sumą.

V etapas – nebūtinių sąnaudų identifikavimas

37. Dalis paskirstomų sąnaudų pripažįstamos nebūtinosiomis sąnaudomis. Nebūtiniosios sąnaudos identifikuojamos paskirstymo metu, eliminuojamos (atimamos) iš reguliuojamų kainų paslaugų (verslo vienetų) ir atskleidžiamos reguliavimo atskaitose.

38. Nebūtinašias sąnaudas sudaro:

38.1. narystės, stojamųjų įmokų sąnaudos;

38.2. patirtos palūkanų sąnaudos;

38.3. reprezentacijos sąnaudos;

38.4. reklamos, rinkodaros sąnaudos, išskyrus, vadovaujantis teisės aktais, privalomas informavimo veiklos sąnaudas bei Bendrovės tinklapiu palaikymą;

38.5. koncesijos, šilumos ūkio turto nuomos užmokesčių (mokesčių) sąnaudos, nesusijusios su reguliuojamų kainų paslaugų (produktų) teikimu, t. y. sąnaudos, kurios nebūtų susidariusios, jeigu reguliuojamą veiklą vykdytų turto savininkas;

38.6. likviduoto, nurašyto, esančio atsargose, užkonservuoto ilgalaikio turto sąnaudos;

38.7. nebaigtos statybos ilgalaikio turto sąnaudos;

38.8. nusidėvėjimo (amortizacijos) sąnaudų dalis, priskaičiuojama nuo ilgalaikio turto vienetų vertės, sukurtos už Europos Sąjungos struktūrinių fondų lėšas, taip pat sukurtos už dotacijų, subsidijų ir apyvartinių taršos leidimų teigiamo prekybos rezultato lėšos;

38.9. nusidėvėjimo sąnaudų dalis, priskaičiuojama nuo ilgalaikio turto vienetų vertės, sukurtos už vartotojų ir nepriklausomų šilumos gamintojų sumokėtas lėšas už prijungimą prie šilumos perdavimo tinklų;

38.10. nusidėvėjimo (amortizacijos) sąnaudų dalis, priskaičiuojama nuo ilgalaikio turto vienetų vertės pokyčio, susijusio su perkainojimo veikla;

38.11. nusidėvėjimo (amortizacijos) sąnaudos nuo ilgalaikio turto vertės, sukurtos įvykdžius investicinius projektus, teisės aktų nustatyta tvarka nesuderintus su atitinkamos savivaldybės taryba ir (arba) Komisija;

38.12. nusidėvėjimo (amortizacijos) sąnaudos nuo plėtos darbų iki ilgalaikio turto vienetų, kuriems formuoti buvo atliekami plėtos darbai, eksploatacijos pradžios;

38.13. nusidėvėjimo (amortizacijos) sąnaudos nuo prestižo, investicinio turto, finansinio turto;

38.14. nusidėvėjimo sąnaudų dalis, priskaičiuojama nuo šilumos generavimo šaltinių vertės, viršijančios maksimalų sistemos galios ir rezervinės galios užtikrinimo poreikį, nustatomą Šilumos supirkimo iš nepriklausomų šilumos gamintojų tvarkos ir sąlygų apraše, patvirtintame Komisijos 2010 m. spalio 4 d. nutarimu Nr. O3-202, reglamentuota tvarka.

VII. PAJAMŲ IR SĄNAUDŲ ATSKLEIDIMAS ŠILUMOS IR KARŠTO VANDENS TIEKIMO VEIKLOSE

39. Atlikus apskaitos atskyrimą, šilumos tiekimo ir karšto vandens tiekimo pajamos bei sąnaudos koreguojamos ir atskleidžiamos Metodikos 1 priedo lentelių eilutėje „Verslo vienetų pajamų koregavimas“. Šilumos gamybos ir šilumos perdavimo verslo vienetų pajamos koreguojamos atsižvelgiant į faktinį papildomą šilumos kiekį ataskaitiniu laikotarpiu. Koreguojanti suma apskaičiuojama sudedant kiekvieno ataskaitinio laikotarpio mėnesio faktinį realizuotos šilumos kiekį, padaugintą iš atitinkamo mėnesio šilumos perdavimo vienanarės kainos kintamojoje dedamojoje (T HT,KD), apskaičiuotoje Metodikos 56.1.2 papunktyje nustatyta tvarka, įskaičiuotos papildomo šilumos kiekio kainos dalies. Šis pajamų dydis rodomas su (-) „Šilumos perdavimas centralizuoto šilumos tiekimo sistemos tinklais“ stulpelyje, o su (+) „Šilumos (produkto) gamyba“ stulpelyje.

PRIEDAS NR. 1

SĄSKAITŲ PLANAS

Nr.	Pavadinimas	Pajamų (sąnaudų)/Balanso	Sąskaitos tipas
1050	Prestižas	Balanso	Iš viso
10500	Prestižas	Balanso	Registravimo
10509	Prestižo amortizacija	Balanso	Registravimo
1060	Programinė įranga	Balanso	Iš viso
10600	Programinės įrangos įsigijimo savikaina	Balanso	Registravimo
10609	Programinės įrangos amortizacija	Balanso	Registravimo
1070	Patentai, licencijos, koncesijos	Balanso	Iš viso
10700	Patentų, licencijų, koncesijos įsigijimo savikaina	Balanso	Registravimo
10709	Patentų, licencijų, koncesijos amortizacija	Balanso	Registravimo
1080	Kitas nematerialus turtas	Balanso	Iš viso
10800	Kito nematerialaus turto įsigijimo savikaina	Balanso	Registravimo
10809	Kito nematerialaus turto amortizacija	Balanso	Registravimo
10810	Apyvartinių taršos leidimų įsigijimo savikaina	Balanso	Registravimo
10819	Apyvartinių taršos leidimų amortizacija	Balanso	Registravimo
	Nematerialaus turto nebaigta gamyba ir avansiniai mokėjimai		
1090		Balanso	Iš viso
10900	Nematerialaus turto nebaigta gamyba	Balanso	Registravimo
10910	Nematerialaus turto avansiniai mokėjimai	Balanso	Registravimo
1100	Pastatai ir statiniai	Balanso	Iš viso
11000	Pastatų ir statinių įsigijimo savikaina	Balanso	Registravimo
11009	Pastatų ir statinių nusidėvėjimas	Balanso	Registravimo
11010	Pastatų ir statinių kapitalizuoti skolinimosi kaštai	Balanso	Registravimo
	Pastatų ir statinių kapitaliz. skolinimosi kaštų nusidėvėj		
11019		Balanso	Registravimo
11020	Pastatų perkainojimas (-)	Balanso	Registravimo
1110	Žemė, vanduo ir tuneliai	Balanso	Iš viso
11100	Žemė, vanduo ir tuneliai	Balanso	Registravimo
1200	Mašinos ir įranga	Balanso	Iš viso
12000	Mašinų ir įrangos įsigijimo savikaina	Balanso	Registravimo
12009	Mašinų ir įrangos nusidėvėjimas	Balanso	Registravimo
12010	Mašinų ir įrangos kapitalizuoti skolinimosi kaštai	Balanso	Registravimo
	Mašinų ir įrangos kapitaliz. skolinimosi kaštų nusidėvėjimas		
12019		Balanso	Registravimo
1210	Kiti prietaisai ir įrankiai	Balanso	Iš viso
12100	Kitų prietaisų ir įrankių įsigijimo savikaina	Balanso	Registravimo
12109	Kitų prietaisų ir įrankių nusidėvėjimas	Balanso	Registravimo
12110	Mašinos ir įrengimai, kompiuteriai ir kitas ilgalaikis t.	Balanso	Registravimo
12119	Suk. nusid. mašinų, įrengimų kompiut. ir kt ilgalaikio t.	Balanso	Registravimo
1230	Transporto priemonės	Balanso	Iš viso
12300	Transporto priemonių įsigijimo savikaina	Balanso	Registravimo
12309	Transporto priemonių nusidėvėjimas	Balanso	Registravimo
1240	Investicijos į nuomojamą turtą	Balanso	Iš viso
12400	Investicijos į nuomojamą turtą	Balanso	Registravimo
12409	Investicijų į nuomojamą turtą nusidėvėjimas	Balanso	Registravimo
	Materialaus turto nebaigta statyba ir avansiniai mokėjimai		
1250		Balanso	Iš viso
12500	Nebaigta statyba materialaus turto	Balanso	Registravimo
12510	Materialaus turto avansiniai mokėjimai	Balanso	Registravimo
1260	Teisė naudoti pastatus ir statinius	Balanso	Iš viso
12600	Teisė naudoti pastatus ir statinius	Balanso	Registravimo
12609	Teisės naudoti pastatus ir statinius nusidėvėjimas	Balanso	Registravimo
1270	Teisė naudoti žemę	Balanso	Iš viso
12700	Teisė naudoti žemę	Balanso	Registravimo
12709	Teisės naudoti žemę nusidėvėjimas	Balanso	Registravimo
1280	Teisė naudoti turtą, mašinas ir įrengimus	Balanso	Iš viso
12800	Teisė naudoti turtą, mašinas ir įrengimus	Balanso	Registravimo
	Teisės naudoti turtą, mašinas ir įrengimus nusidėvėjimas		
12809		Balanso	Registravimo
1300	Akcijos į grupės įmones	Balanso	Iš viso
1310	Akcijos į asocijuotas ir bendras įmones	Balanso	Iš viso
1320	Ilgalaikės gautinos paskolos, palūkanos skaičiuoja	Balanso	Iš viso
	Ilgalaikės gautinos paskolos iš kitų, palūkanos skaičiuojam		
13200		Balanso	Registravimo

13210	Ilgalaikės gautinos paskolos iš grupės, palūkanos skaičiuoja	Balanso	Registravimo
13220	Nebaigta statyba, finansinis turtas	Balanso	Registravimo
1330	Atidėto pelno mokesčio turtas	Balanso	Iš viso
13300	Atidėto pelno mokesčio turtas	Balanso	Registravimo
1380	Ilgalaikės gautinos sumos, palūkanos neskaičiuoja	Balanso	Iš viso
13800	Teigiamos išvestinės finansinės priemonės, ilgalaikės	Balanso	Registravimo
13810	Long-term other receivables, interest-free	Balanso	Registravimo
13820	Long-term development costs, interest-free	Balanso	Registravimo
1400	Žaliavos ir medžiagos	Balanso	Iš viso
14000	Žaliavos ir medžiagos	Balanso	Registravimo
14009	Žaliavos ir medžiagos, klyringinė sąskaita sąsk 14000	Balanso	Registravimo
14010	Materials and supplies (Other)	Balanso	Registravimo
1410	Kuras	Balanso	Iš viso
14150	Rezervinis kuras	Balanso	Registravimo
14160	Kuras: LT įmonių sandėliai	Balanso	Registravimo
14190	Kuras, klyringinė sąskaita sąsk 1410	Balanso	Registravimo
1420	Kitos prekės	Balanso	Iš viso
14200	Kitos prekės	Balanso	Registravimo
14290	Kitos prekės, klyringinė sąskaitai 1420	Balanso	Registravimo
1500	Iš pirkėjų gautinos sumos	Balanso	Iš viso
15000	Iš pirkėjų (išorinių) gautinos sumos	Balanso	Registravimo
15010	Iš pirkėjų grupės įmonių gautinos sumos	Balanso	Registravimo
15011	Iš pirkėjų asocijuotų įmonių gautinos sumos	Balanso	Registravimo
15020	Iš pirkėjų išorinių programų (Grandis, Hansa) gautinos sum	Balanso	Registravimo
15030	Iš pirkėjų išorinių programų gautinos sumos	Balanso	Registravimo
15035	Iš pirkėjų išorinių programų gautinos sumos, Nordpool	Balanso	Registravimo
15040	Sukauptos gautinos sumos iš pirkėjų	Balanso	Registravimo
15050	Sukauptos gautinos sumos iš pirkėjų Grupės įmonių	Balanso	Registravimo
15060	Sukaupti delspinigiai	Balanso	Registravimo
15070	Atidėjimai blogoms skoloms	Balanso	Registravimo
1600	Gautinas pelno mokestis	Balanso	Iš viso
16000	Gautinas pelno mokestis	Balanso	Registravimo
1620	Gautini dividendai	Balanso	Iš viso
16200	Gautini dividendai iš grupės įmonių	Balanso	Registravimo
16210	Gautini dividendai iš asocijuotų įmonių	Balanso	Registravimo
1630	Kitos trumpalaikės gautinos sumos	Balanso	Iš viso
16300	Trumpalaikės gautinos sumos iš darbuotojų	Balanso	Registravimo
16310	Garantijos depozitas	Balanso	Registravimo
16320	Kitos trumpalaikės gautinos sumos, palūkanos neskaičiuojamos	Balanso	Registravimo
16330	Kitos trumpalaikės gaut. sumos iš grupės, palūkanų neskaič	Balanso	Registravimo
16340	Gautinų mokesčių klyringinė sąskaita	Balanso	Registravimo
1640	Išankstiniai mokėjimai tiekėjams	Balanso	Iš viso
16400	Išankstiniai mokėjimai tiekėjams	Balanso	Registravimo
1650	Gautinas PVM	Balanso	Iš viso
16500	Gautinas PVM nuo sukauptų	Balanso	Registravimo
16515	Gautinas PVM (LT)	Balanso	Registravimo
16520	Gautinas PVM, atvirkštinis, prekės ir paslaugos	Balanso	Registravimo
16530	Gautinas PVM pirkimams iš ES	Balanso	Registravimo
16540	Gautinas PVM pirkimams iš užsienio	Balanso	Registravimo
16550	Gautinas PVM iš užsienio šalių	Balanso	Registravimo
1680	Kitos gautinos sumos, palūkanos neskaičiuojamos	Balanso	Iš viso
16800	Teigiamos išvestinės finansinės priemonės, trumpalaikės	Balanso	Registravimo
1700	Ateinančių laikotarpių sąnaudos ir sukauptos pajamos	Balanso	Iš viso
17000	Ateinančių laikotarpių nuoma	Balanso	Registravimo
17010	Ateinančių laikotarpių draudimo įmokos	Balanso	Registravimo
17020	Ateinančių laikotarpių darbo užmokesčio sąnaudos	Balanso	Registravimo
17030	Estijos ateinančių laikotarpių sąnaudos	Balanso	Registravimo
17040	Kitos ateinančių laik. sąnaudos ir sukauptos pajamos, kiti	Balanso	Registravimo
17050	Kitos ateinančių laik. sąnaudos ir sukauptos pajamos, grupės	Balanso	Registravimo
17060	Sukauptos palūkanų pajamos, išorinės	Balanso	Registravimo
17070	Sukauptos palūkanų pajamos, grupės įmonės	Balanso	Registravimo
17098	Pinigų judėjimo klyringinė sąskaita	Balanso	Registravimo
17099	Klyringinė sąskaita	Balanso	Registravimo
1810	Lėšų sujungimo banko sąskaita	Balanso	Iš viso
18131	Nordea Fi Gren Joniskis	Balanso	Registravimo

1900	Banko sąskaitos	Balanso	Iš viso
19512	Swedbankas Gren Joniskis	Balanso	Registravimo
19513	Swedbankas Gren Joniskis (gautinos sumos)	Balanso	Registravimo
19514	SEB Gren Joniskis	Balanso	Registravimo
1980	Pinigai kelyje	Balanso	Iš viso
19810	Pinigai kelyje (LT)	Balanso	Registravimo
1990	Pinigai kasoje	Balanso	Iš viso
19900	Pinigai kasoje	Balanso	Registravimo
2080	Įstatinis kapitalas	Balanso	Iš viso
20800	Įstatinis kapitalas	Balanso	Registravimo
20810	Įstatinis kapitalas (neapmokėtas)	Balanso	Registravimo
20820	Akcijų priedai	Balanso	Registravimo
20830	Rezervai	Balanso	Registravimo
2090	Neribojamas nuosavas kapitalas	Balanso	Iš viso
20900	Sujungimo rezultatai	Balanso	Registravimo
20905	Išvestinių finansinių priemonių rezervas, elektros FP	Balanso	Registravimo
20906	Neapriboto kapitalo hedžingo rezervas, išvestinės FP	Balanso	Registravimo
20910	Nepaskirstytas ankstesnių metų pelnas (nuostolis)	Balanso	Registravimo
20920	Ataskaitinių finansinių metų pelnas (nuostolis)	Balanso	Registravimo
2200	Atidėjiniai	Balanso	Iš viso
22000	Pensijų ir panašių įsipareigojimų atidėjiniai	Balanso	Registravimo
22010	Mokesčių atidėjiniai	Balanso	Registravimo
2300	Su ilgalaikiu turtu susijusios subsidijos	Balanso	Iš viso
23000	Su ilgalaikiu turtu susijusios subsidijos	Balanso	Registravimo
2310	Ilgalaikės paskolos	Balanso	Iš viso
23100	Ilgalaikiai paskolų įsipareigojimai (grupės įmonės)	Balanso	Registravimo
23110	Ilgalaikiai subordinuotų paskolų įsip. (grupės įmonės)	Balanso	Registravimo
2320	Ilgalaikės nuomos įsipareigojimai (TAS 16)	Balanso	Iš viso
23200	Ilgalaikės nuomos įsipareigojimai (TAS 16)	Balanso	Registravimo
2330	Kiti Ilgalaikiai įsipareigojimai	Balanso	Iš viso
23300	Iš pirkėjų gauti avansai (ilgalaikiai)	Balanso	Registravimo
23310	Kiti ilgalaikiai atidėjiniai ir ateinančių laik. pajamo	Balanso	Registravimo
23320	Ilgalaikės elektros išvestinės FP, hedžingas	Balanso	Registravimo
2400	Trumpalaikiai skoliniai įsipareigojimai	Balanso	Iš viso
24000	Trumpalaikiai skoliniai įsipareigojimai iš grupės įmonių	Balanso	Registravimo
24010	Trumpalaikiai nuomos įsipareigojimai (TAS 16)	Balanso	Registravimo
24020	Finansinės išperkamosios nuomos įsipareigojimai, trump.	Balanso	Registravimo
2410	Gauti avansai	Balanso	Iš viso
24100	Gauti avansai	Balanso	Registravimo
2420	Mokėtinos sumos tiekėjams	Balanso	Iš viso
24200	Mokėtinos sumos tiekėjams	Balanso	Registravimo
24210	Accrued trade payables	Balanso	Registravimo
24215	Mokėtinos sumos tiekėjams, Nordpool	Balanso	Registravimo
24220	Mokėtinos sumos tiekėjams, grupės įmonėms	Balanso	Registravimo
24230	Mokėtinos sumos tiekėjams, asocijuotoms įmonėms	Balanso	Registravimo
2430	Kitos mokėtinos sumos	Balanso	Iš viso
24300	Esami įsipareigojimai darbuotojams	Balanso	Registravimo
24310	Mokėtini mokesčiai	Balanso	Registravimo
2440	Sukauptos mokėtinos sumos tiekėjams, grupės įmonėms	Balanso	Iš viso
24400	Sukauptos mokėtinos sumos tiekėjams	Balanso	Registravimo
24410	Sukauptos mokėtinos sumos tiekėjams, grupės įmonėms	Balanso	Registravimo
2500	Pelno mokečio įsipareigojimai	Balanso	Iš viso
25000	Pelno mokečio įsipareigojimai	Balanso	Registravimo
25010	Pelno mokečio (prie pajamų šaltinio) įsipareigojimai	Balanso	Registravimo
2510	Nekilnojamo turto mokestis	Balanso	Iš viso
25100	Nekilnojamo turto mokestis	Balanso	Registravimo
2520	Kiti mokesčiai ir įmokos	Balanso	Iš viso
25200	Gamtos išteklių mokestis (LV)	Balanso	Registravimo
25210	Kiti mokesčiai ir įmokos	Balanso	Registravimo
25220	Aplinkos taršos mokesčio įsipareigojimas	Balanso	Registravimo
25230	Mokėtini akcizai/ dujos	Balanso	Registravimo
25240	Mokėtini akcizai/ elektra	Balanso	Registravimo
2600	Pardavimo PVM	Balanso	Iš viso
26000	Pardavimo PVM nuo pardavimų šalies viduje	Balanso	Registravimo
26010	Pardavimo PVM nuo paslaugų įsigytų už šalies ribų	Balanso	Registravimo
26020	Pardavimo PVM nuo prekių iš ES	Balanso	Registravimo
26030	Pardavimo PVM (atvirkštinis)	Balanso	Registravimo
26045	Pardavimo PVM (LT)	Balanso	Registravimo
2620	Mokėtinas PVM	Balanso	Iš viso
26205	Mokėtinas PVM (LT)	Balanso	Registravimo

2700	Mokėtinas darbo užmokestis darbuotojams	Balanso	Iš viso
27000	Mokėtinas darbo užmokestis darbuotojams	Balanso	Registravimo
2710	Su darbo santykiais susiję mokesčiai ir įmokos	Balanso	Iš viso
27100	Mokėtinas gyventojų pajamų mokestis	Balanso	Registravimo
27160	Mokėtinos socialinio draudimo įmokos	Balanso	Registravimo
27180	Rizikos/garantinis mokestis	Balanso	Registravimo
27190	Mokestis Prekybos sąjungai	Balanso	Registravimo
2720	Sukaupti įsipareigojimai darbuotojams ir mokesčiai	Balanso	Iš viso
27210	Sukauptas mokėtinas premijos	Balanso	Registravimo
27220	Sukauptos sumos būsimoms atostogoms	Balanso	Registravimo
27230	Sukauptos socialinio draudimo įmokos nuo premijų	Balanso	Registravimo
27240	Sukauptos socialinio draudimo įmokos nuo būsimų atostogų	Balanso	Registravimo
27250	Pajamų mokestis nuo pajamų natūra	Balanso	Registravimo
27260	Socialinio draudimo mokestis nuo pajamų natūra	Balanso	Registravimo
2800	Įsipareigojimai darbuotojams	Balanso	Iš viso
28000	Gerosios praktikos darbuotojams	Balanso	Registravimo
28010	Esami įsipareigojimai darbuotojams	Balanso	Registravimo
2810	Kiti trumpalaikiai įsipareigojimai, be palūkanų	Balanso	Iš viso
28100	Esami įsipareigojimai darbuotojams, be palūkanų	Balanso	Registravimo
28110	Kiti įsipareigojimai grupės įmonėms, be palūkanų	Balanso	Registravimo
28120	Mokėtini dividendai grupės įmonėms	Balanso	Registravimo
28125	Dividends payable, associated companies	Balanso	Registravimo
28130	Garantijos depozitas	Balanso	Registravimo
28140	Mokėtinos sumos, pradinis balansas	Balanso	Registravimo
28150	Mokėtinos sumos, pradinis balansas (grupės įmonės)	Balanso	Registravimo
28160	Trumpalaikės elektros išvestinės FP, kvalif. kaip hedžingai	Balanso	Registravimo
2900	Sukauptos sąnaudos ir ateinančių laikotarpių pajamos	Balanso	Iš viso
29000	Sukauptos sąnaudos ir ateinančių laikotarpių pajamos	Balanso	Registravimo
29001	Sukauptos sąnaudos ir ateinančių laikotarpių pajamos grupės	Balanso	Registravimo
29002	Group life insurance liability	Balanso	Registravimo
29003	Accident insurance liability	Balanso	Registravimo
29010	Sukauptos (trumpalaikės) ES subsidijos	Balanso	Registravimo
2910	Sukauptos palūkanų sąnaudos ir atidėtos palūkanų pajamos	Balanso	Iš viso
29100	Sukauptos palūkanų sąnaudos ir atidėtos palūkanų pajamos	Balanso	Registravimo
29110	Sukauptos ir atidėtos palūkanos grupės įmonėms	Balanso	Registravimo
3000	Elektros pardavimai	Pajamų (sąnaudų)	Iš viso
30000	Elektros pardavimai	Pajamų (sąnaudų)	Registravimo
3010	Šilumos ir garo pardavimai	Pajamų (sąnaudų)	Iš viso
30100	Šilumos pardavimai galutiniam vartotojui, standartinis PVM	Pajamų (sąnaudų)	Registravimo
30110	Šilumos pardavimai, galutiniam vartotojui sumažintas PVM	Pajamų (sąnaudų)	Registravimo
30120	Šilumos pardavimai paskirstytojui	Pajamų (sąnaudų)	Registravimo
30130	Garų pardavimai	Pajamų (sąnaudų)	Registravimo
30140	Šiluma karšto vandens palaikymui	Pajamų (sąnaudų)	Registravimo
30150	Šalta vanduo karšto vandens ruošimui	Pajamų (sąnaudų)	Registravimo
30160	Šiluma šalto vandens pašildymui	Pajamų (sąnaudų)	Registravimo
30170	Karšto vandens pardavimo kaina	Pajamų (sąnaudų)	Registravimo
3040	Gamtinių dujų pardavimai	Pajamų (sąnaudų)	Iš viso
30400	Gamtinių dujų pardavimo pajamos	Pajamų (sąnaudų)	Registravimo
30410	Dujų paskirstymas	Pajamų (sąnaudų)	Registravimo
3050	Vėdinimo paslaugos pardavimai	Pajamų (sąnaudų)	Iš viso
30500	Vėsinimo paslaugos	Pajamų (sąnaudų)	Registravimo
3060	Paslaugos susijusios su šilumos pardavimais	Pajamų (sąnaudų)	Iš viso
30600	Pajamos iš šilumos punktų priežiūros	Pajamų (sąnaudų)	Registravimo
30610	Pajamos iš sąskaitų perstatymo	Pajamų (sąnaudų)	Registravimo
30620	Elektros pajamos iš individualių šilumos vienetų	Pajamų (sąnaudų)	Registravimo
3070	Konsultacinės ir administracinės paslaugos	Pajamų (sąnaudų)	Iš viso
30700	Konsultacinės ir administracinės paslaugos	Pajamų (sąnaudų)	Registravimo
3080	Kiti pardavimai	Pajamų (sąnaudų)	Iš viso
30800	Nuolaidos	Pajamų (sąnaudų)	Registravimo
30810	Metalo laužo pardavimai	Pajamų (sąnaudų)	Registravimo
30820	Pelenų pardavimai	Pajamų (sąnaudų)	Registravimo
30830	Prisijungimo mokestis	Pajamų (sąnaudų)	Registravimo
30840	Elektros skirstymo pardavimas (Tartu)	Pajamų (sąnaudų)	Registravimo
30850	Prekių ir paslaugų pardavimai	Pajamų (sąnaudų)	Registravimo
30860	Pajamos už žalių sertifikatų pardavimą	Pajamų (sąnaudų)	Registravimo
30870	Kiti pardavimai	Pajamų (sąnaudų)	Registravimo

3900	Kitos ūkinės veiklos pardavimai	Pajamų (sąnaudų)	Iš viso
39000	Nuomos pajamos	Pajamų (sąnaudų)	Registravimo
39005	Pajamos iš įrangos nuomos	Pajamų (sąnaudų)	Registravimo
39010	ATL (CO2) išlaidos šilumos gamybai	Pajamų (sąnaudų)	Registravimo
39020	ES subsidija ilgalaikiam turtui	Pajamų (sąnaudų)	Registravimo
39030	Elektros subsidija	Pajamų (sąnaudų)	Registravimo
39040	Išieškotos teismo išlaidos	Pajamų (sąnaudų)	Registravimo
39050	Apvalinimo skirtumas	Pajamų (sąnaudų)	Registravimo
39060	Draudimo kompensavimas	Pajamų (sąnaudų)	Registravimo
39070	Ilg. turto pardavimo pajamos	Pajamų (sąnaudų)	Registravimo
39080	Kitos veiklos pajamos	Pajamų (sąnaudų)	Registravimo
4010	Kuro sąnaudos	Pajamų (sąnaudų)	Iš viso
40100	Medienos skiedra	Pajamų (sąnaudų)	Registravimo
40110	Gamtinės dujos	Pajamų (sąnaudų)	Registravimo
40120	Grūdų atliekos	Pajamų (sąnaudų)	Registravimo
40130	Durpės	Pajamų (sąnaudų)	Registravimo
40140	Mediena	Pajamų (sąnaudų)	Registravimo
40150	Žymėtas kuras	Pajamų (sąnaudų)	Registravimo
40160	Kitas kuras	Pajamų (sąnaudų)	Registravimo
40170	Akcizas dujoms (LT, LV)	Pajamų (sąnaudų)	Registravimo
40180	Granulės	Pajamų (sąnaudų)	Registravimo
4030	Šilumos pirkimai	Pajamų (sąnaudų)	Iš viso
40300	Šilumos pirkimai	Pajamų (sąnaudų)	Registravimo
4040	CO2 taršos leidimai gamybai	Pajamų (sąnaudų)	Iš viso
40400	CO2 taršos leidimai gamybai	Pajamų (sąnaudų)	Registravimo
4050	Kitos gamybos sąnaudos	Pajamų (sąnaudų)	Iš viso
40500	Technologinis vanduo	Pajamų (sąnaudų)	Registravimo
40510	Vanduo	Pajamų (sąnaudų)	Registravimo
40515	Nuotekos	Pajamų (sąnaudų)	Registravimo
40520	Chemikalai	Pajamų (sąnaudų)	Registravimo
40525	Siera	Pajamų (sąnaudų)	Registravimo
40530	Druska	Pajamų (sąnaudų)	Registravimo
40540	Lakiųjų (kenksmingų) pelenų šalinimas	Pajamų (sąnaudų)	Registravimo
40545	Kenksmingi atliekų deginimo pelenai	Pajamų (sąnaudų)	Registravimo
40550	Dugno pelenų šalinimas	Pajamų (sąnaudų)	Registravimo
40555	Dugno pelenų transportavimas	Pajamų (sąnaudų)	Registravimo
40560	Smėlis	Pajamų (sąnaudų)	Registravimo
40570	Gamtos išteklių mokestis	Pajamų (sąnaudų)	Registravimo
40580	Medienos skiedros tyrimas	Pajamų (sąnaudų)	Registravimo
40581	Atliekų transportavimas	Pajamų (sąnaudų)	Registravimo
40582	Atliekų išpakavimas ir smulkinimas	Pajamų (sąnaudų)	Registravimo
40590	Elektra gamybai	Pajamų (sąnaudų)	Registravimo
40596	Energijos išteklių biržos operatoriaus teikiamų paslaugų sąnaudos	Pajamų (sąnaudų)	Registravimo
40597	Gamtinių dujų biržos operatoriaus teikiamų paslaugų sąnaudos	Pajamų (sąnaudų)	Registravimo
40599	Kitos tiesioginės gamybos išlaidos	Pajamų (sąnaudų)	Registravimo
4060	Šlako tvarkymo sąnaudos	Pajamų (sąnaudų)	Iš viso
40600	Šlako tvarkymo išlaidos	Pajamų (sąnaudų)	Registravimo
4070	Dujų įsigijimas perpardavimui	Pajamų (sąnaudų)	Iš viso
40700	Dujų įsigijimas perpardavimui	Pajamų (sąnaudų)	Registravimo
40710	Dujų skirstymo ir perdavimo sąnaudos	Pajamų (sąnaudų)	Registravimo
4090	Kitos tiesioginės sąnaudos	Pajamų (sąnaudų)	Iš viso
40900	Patikrinimo išlaidos	Pajamų (sąnaudų)	Registravimo
40910	Išorinių paslaugų įsigijimas	Pajamų (sąnaudų)	Registravimo
40920	Medžiagų ir paslaugų įsigijimas	Pajamų (sąnaudų)	Registravimo
40930	Kitos krovos išlaidos	Pajamų (sąnaudų)	Registravimo
40940	Komunalinių paslaugų (elektros ir kt.) įsigijimas	Pajamų (sąnaudų)	Registravimo
40950	Vėjo generatoriaus aptarnavimo išlaidos	Pajamų (sąnaudų)	Registravimo
40960	Šilumos aukciono mokestis	Pajamų (sąnaudų)	Registravimo
40970	Medžiagų nurašymas iš sandėlio	Pajamų (sąnaudų)	Registravimo
5010	Nuoma	Pajamų (sąnaudų)	Iš viso
50100	Patalpų nuoma	Pajamų (sąnaudų)	Registravimo
50110	Žemės ir pastatų nuoma	Pajamų (sąnaudų)	Registravimo
50120	Pagrindinių įrengimų nuoma	Pajamų (sąnaudų)	Registravimo
50130	JSTU turto nuoma	Pajamų (sąnaudų)	Registravimo
50140	16TFAS korekc. sąnaudų nuomojamos patalpos ir nekiln.turt	Pajamų (sąnaudų)	Registravimo
50150	Nuomojamų patalpų priežiūra	Pajamų (sąnaudų)	Registravimo
50160	Nuomojamos žemės ir pastatų priežiūra	Pajamų (sąnaudų)	Registravimo
5020	Su nuosavu turtu susijusios išlaidos	Pajamų (sąnaudų)	Iš viso
50200	Nuosavybės/turto mokestis	Pajamų (sąnaudų)	Registravimo
50210	Patalpų valymas ir atliekų tvarkymas	Pajamų (sąnaudų)	Registravimo
50220	Teritorijos valymas	Pajamų (sąnaudų)	Registravimo

50230	Nuosavo turto remonto ir priežiūros išlaidos	Pajamų (sąnaudų)	Registravimo
50240	Kitos turto išlaidos	Pajamų (sąnaudų)	Registravimo
5050	Remonto, eksploatacijos priežiūros paslaugos	Pajamų (sąnaudų)	Iš viso
50500	Remonto ir priežiūros medžiagos	Pajamų (sąnaudų)	Registravimo
50510	Elektros įranga	Pajamų (sąnaudų)	Registravimo
50520	Matavimo prietaisai	Pajamų (sąnaudų)	Registravimo
50530	Remonto ir priežiūros paslaugos	Pajamų (sąnaudų)	Registravimo
50540	Matavimo prietaisų patikra	Pajamų (sąnaudų)	Registravimo
50545	Metrologinė šilumos prietaisų patikra	Pajamų (sąnaudų)	Registravimo
50550	Pavojingų įrenginių techninė priežiūra	Pajamų (sąnaudų)	Registravimo
50560	Įrangos ir įrankių nuoma	Pajamų (sąnaudų)	Registravimo
50570	Mažaverčio inventoriaus sąnaudos	Pajamų (sąnaudų)	Registravimo
50580	Užsakomosios operacijos	Pajamų (sąnaudų)	Registravimo
50590	Apsauginiai ir darbo drabužiai	Pajamų (sąnaudų)	Registravimo
5060	Išlaidos automobiliams ir kt. transporto priemonėms	Pajamų (sąnaudų)	Iš viso
50600	Automobilių kuras	Pajamų (sąnaudų)	Registravimo
50610	Automobilių remontas	Pajamų (sąnaudų)	Registravimo
50620	Automobilių draudimas	Pajamų (sąnaudų)	Registravimo
50630	Lizingas automobilių ir kt. transporto	Pajamų (sąnaudų)	Registravimo
50640	Kitos automobilių išlaidos	Pajamų (sąnaudų)	Registravimo
50650	TFAS 16 str. papildomi įrašai dėl automobilių lizingo	Pajamų (sąnaudų)	Registravimo
5080	Kelionių išlaidos	Pajamų (sąnaudų)	Iš viso
50800	Kelionių dienpinigiai	Pajamų (sąnaudų)	Registravimo
50810	Kitos kelionių išlaidos	Pajamų (sąnaudų)	Registravimo
50820	Kelionės apgyvendinimo išlaidos	Pajamų (sąnaudų)	Registravimo
5090	Reklamos, viešųjų ryšių ir pardavimo išlaidos	Pajamų (sąnaudų)	Iš viso
50900	Reklama žiniasklaidoje	Pajamų (sąnaudų)	Registravimo
50910	Kitos reklamos ir viešųjų ryšių išlaidos	Pajamų (sąnaudų)	Registravimo
50920	Prekės ženklo išlaidos	Pajamų (sąnaudų)	Registravimo
50930	Klientų apklausos	Pajamų (sąnaudų)	Registravimo
50940	Rėmimas	Pajamų (sąnaudų)	Registravimo
6000	Kitos pardavimų išlaidos	Pajamų (sąnaudų)	Iš viso
60000	Skolų išieškojimo išlaidos	Pajamų (sąnaudų)	Registravimo
60010	Reprezentacinės išlaidos leidžiami atsk.	Pajamų (sąnaudų)	Registravimo
60020	Reprezentacinės išlaidos neleidžiami atsk.	Pajamų (sąnaudų)	Registravimo
60030	Kitos pardavimų išlaidos	Pajamų (sąnaudų)	Registravimo
60040	Žyminis mokestis	Pajamų (sąnaudų)	Registravimo
6010	Biuro išlaidos	Pajamų (sąnaudų)	Iš viso
60100	Biuro išlaidos	Pajamų (sąnaudų)	Registravimo
6020	Išorinės IT ir telekomunikacijų paslaugos\pašto	Pajamų (sąnaudų)	Iš viso
60200	Ryšio (telekomunikacijos) išlaidos	Pajamų (sąnaudų)	Registravimo
60210	Duomenų ryšys, perdavimas (internetas)	Pajamų (sąnaudų)	Registravimo
60220	IT paslaugos	Pajamų (sąnaudų)	Registravimo
60230	IT paslaugos, Plėtra	Pajamų (sąnaudų)	Registravimo
60240	Pašto išlaidos	Pajamų (sąnaudų)	Registravimo
60270	IT programinės įrangos priežiūra ir licencijos	Pajamų (sąnaudų)	Registravimo
6030	Draud, abejot. skolos ir kitos su rizika susijusios išlaidos	Pajamų (sąnaudų)	Iš viso
60300	Draudimas	Pajamų (sąnaudų)	Registravimo
60310	Civilinės atsakomybės draudimo įmokos	Pajamų (sąnaudų)	Registravimo
60320	Draudimo dėl verslo nutraukimo įmokos	Pajamų (sąnaudų)	Registravimo
60330	Apsaugos paslaugos	Pajamų (sąnaudų)	Registravimo
60340	Aplinkosaugos ir saugos priemokos	Pajamų (sąnaudų)	Registravimo
60350	Darbo saugos išlaidos	Pajamų (sąnaudų)	Registravimo
60360	Priešgaisrinės saugos išlaidos	Pajamų (sąnaudų)	Registravimo
60370	Patvirtintos blogos skolos	Pajamų (sąnaudų)	Registravimo
60380	Nepatvirtintos blogos skolos	Pajamų (sąnaudų)	Registravimo
6040	Administracinės išlaidos	Pajamų (sąnaudų)	Iš viso
60400	Finansinis auditas	Pajamų (sąnaudų)	Registravimo
60405	Reguliuojamos veiklos auditas	Pajamų (sąnaudų)	Registravimo
60410	Kitas auditas	Pajamų (sąnaudų)	Registravimo
60420	Mokesčių ir kitos konsultacinės paslaugos -auditorių	Pajamų (sąnaudų)	Registravimo
60430	Valdymo mokestis	Pajamų (sąnaudų)	Registravimo
60440	Vertimo ir kitos administracinės išlaidos	Pajamų (sąnaudų)	Registravimo
60450	Vidaus administravimo paslaugos	Pajamų (sąnaudų)	Registravimo
6050	Kitos išorės paslaugos	Pajamų (sąnaudų)	Iš viso
60500	Banko išlaidos	Pajamų (sąnaudų)	Registravimo
60510	Teisinės paslaugos	Pajamų (sąnaudų)	Registravimo
60520	Konsultacinės išlaidos	Pajamų (sąnaudų)	Registravimo
60530	Aplinkosaugos išlaidos (išskyrus taršos mokesčių)	Pajamų (sąnaudų)	Registravimo
60540	Development costs	Pajamų (sąnaudų)	Registravimo
60590	Kitos išorės paslaugos	Pajamų (sąnaudų)	Registravimo
6060	Korporatyvinės paslaugos	Pajamų (sąnaudų)	Iš viso

UAB Gren Švenčionys reguliavimo apskaitos sistemos aprašas

60600	Finansinių paslaugų korporatyviniai mokesčiai	Pajamų (sąnaudų)	Registravimo
60610	IT paslaugų korporatyviniai mokesčiai	Pajamų (sąnaudų)	Registravimo
60620	Porfolio paslaugų mokesčiai	Pajamų (sąnaudų)	Registravimo
60630	Kitos korporatyvinės paslaugos	Pajamų (sąnaudų)	Registravimo
60640	Grupės valdymo mokesčiai	Pajamų (sąnaudų)	Registravimo
6090	Kitos išorės išlaidos	Pajamų (sąnaudų)	Iš viso
60900	Asociacijos mokesčiai	Pajamų (sąnaudų)	Registravimo
60910	Parama ir dovanos	Pajamų (sąnaudų)	Registravimo
60920	LEZ mokesčiai	Pajamų (sąnaudų)	Registravimo
60930	Reguliavimo mokesčiai	Pajamų (sąnaudų)	Registravimo
60940	Kitos atsakomybės ir mokesčiai	Pajamų (sąnaudų)	Registravimo
60950	Perrašymo pajamos veiklos sąnaudų	Pajamų (sąnaudų)	Registravimo
60960	Perrašymo pajamos atlyginimo sąnaudų	Pajamų (sąnaudų)	Registravimo
60970	Taršos mokesčiai	Pajamų (sąnaudų)	Registravimo
60980	Kitos išorinės išlaidos, leidžiami atskaitymai	Pajamų (sąnaudų)	Registravimo
60990	Kitos išorinės išlaidos, neleidžiami atskaitymai	Pajamų (sąnaudų)	Registravimo
60995	Neatskaitomos PVM sąnaudos	Pajamų (sąnaudų)	Registravimo
7010	Atlyginimai	Pajamų (sąnaudų)	Iš viso
70100	Atlyginimai	Pajamų (sąnaudų)	Registravimo
70110	Kitos kompensacijos ir mokėjimai	Pajamų (sąnaudų)	Registravimo
70120	Viršvalandžiai, naktinės, šventinės ir tt	Pajamų (sąnaudų)	Registravimo
70130	Ligos kompensavimas	Pajamų (sąnaudų)	Registravimo
70140	Atostoginiai	Pajamų (sąnaudų)	Registravimo
70150	Atostoginių sukaupimai	Pajamų (sąnaudų)	Registravimo
70160	Išaitinės premijos	Pajamų (sąnaudų)	Registravimo
70170	Išaitinės išmokos	Pajamų (sąnaudų)	Registravimo
70180	Pensijų išlaidų sukaupimai	Pajamų (sąnaudų)	Registravimo
70190	Atlyginimų sąnaudų kompensavimas (grupės)	Pajamų (sąnaudų)	Registravimo
70191	Sodros sąnaudų kompensacija (grupės)	Pajamų (sąnaudų)	Registravimo
7020	Premijos	Pajamų (sąnaudų)	Iš viso
70200	Premijų išlaidos	Pajamų (sąnaudų)	Registravimo
70210	Premijų išlaidų sukaupimai	Pajamų (sąnaudų)	Registravimo
7030	Soc.draudimo išlaidos	Pajamų (sąnaudų)	Iš viso
70300	Soc.draudimas nuo atlyginimo ir kitų išmokų	Pajamų (sąnaudų)	Registravimo
70310	Soc.draudimas nuo atostoginių sukaupimų	Pajamų (sąnaudų)	Registravimo
70320	Soc.draudimas nuo premijų sukaupimų	Pajamų (sąnaudų)	Registravimo
7040	Kiti su darbuotojais susijusę mokesčiai	Pajamų (sąnaudų)	Iš viso
70400	Mokesčiai prie pajamų šaltinio iš darbuotojų	Pajamų (sąnaudų)	Registravimo
70410	Soc.draudimas nuo išskaičiuoto mokesčio	Pajamų (sąnaudų)	Registravimo
70420	Nedarbo draudimo įmoka/rizikos mokesčiai	Pajamų (sąnaudų)	Registravimo
70430	Nedarbo draudimo įmoka nuo sukaupimų	Pajamų (sąnaudų)	Registravimo
7610	Mokymai ir švietimas	Pajamų (sąnaudų)	Iš viso
76100	Mokymai	Pajamų (sąnaudų)	Registravimo
76110	Konferencijų išlaidos	Pajamų (sąnaudų)	Registravimo
7620	Kitos personalo išlaidos	Pajamų (sąnaudų)	Iš viso
76200	Konferencijos	Pajamų (sąnaudų)	Registravimo
76201	Group life insurance premiums	Pajamų (sąnaudų)	Registravimo
76210	Sveikatos priežiūra ir draud.išskaita leidžiami atskaitymai	Pajamų (sąnaudų)	Registravimo
76220	Pramogos, naudos leidžiami atskaitymai	Pajamų (sąnaudų)	Registravimo
76230	Pramogos, naudos neleidžiami atskaitymai	Pajamų (sąnaudų)	Registravimo
76240	Darbuotojų įdarbinimo išlaidos	Pajamų (sąnaudų)	Registravimo
76250	Draudimų nuo nelaimingų atsitikimų įmokos	Pajamų (sąnaudų)	Registravimo
76260	Kitos personalo išlaidos	Pajamų (sąnaudų)	Registravimo
7800	IT nusidėvėjimo sąnaudos	Pajamų (sąnaudų)	Iš viso
78000	Prestižo nusidėvėjimo sąnaudos	Pajamų (sąnaudų)	Registravimo
78005	IT programinės įrangos nusidėvėjimo sąnaudos	Pajamų (sąnaudų)	Registravimo
78010	Patentų, licencijų, koncesijų nusidėvėjimo sąnaudos	Pajamų (sąnaudų)	Registravimo
78015	Kito materialaus turto nusidėvėjimo sąnaudos	Pajamų (sąnaudų)	Registravimo
78020	Pastatų ir statinių nusidėvėjimo sąnaudos	Pajamų (sąnaudų)	Registravimo
78025	CaBoCo/Pastatų nusidėvėjimo sąnaudos	Pajamų (sąnaudų)	Registravimo
78035	CaBoCo/Mašinų ir įrengimų nusidėvėjimo sąnaudos	Pajamų (sąnaudų)	Registravimo
78040	Mašinų ir įrengimų nusidėvėjimo sąnaudos	Pajamų (sąnaudų)	Registravimo
78045	Kt. ilgalaikio turto nusidėvėjimo sąnaudos	Pajamų (sąnaudų)	Registravimo
78050	Kt. įrangos, įrankių nusidėvėjimo sąnaudos	Pajamų (sąnaudų)	Registravimo
78060	Mašinų ir automobilių nusidėvėjimo sąnaudos	Pajamų (sąnaudų)	Registravimo
78070	Investicijų už išnuomotą turtą nusidėvėjimo sąnaudos	Pajamų (sąnaudų)	Registravimo
7850	Naudojimosi teise turimo turto nusidėvėjimas	Pajamų (sąnaudų)	Iš viso
78500	Naudojimosi teise turimų pastatų ir statin.nusidėvėjimas	Pajamų (sąnaudų)	Registravimo
78510	Naudojimosi teise turimos žemės nusidėvėjimas	Pajamų (sąnaudų)	Registravimo
78520	Naudojimosi teise turimų mašinų ir įrengimų nusidėvėjimas	Pajamų (sąnaudų)	Registravimo
7860	IT nurašymo sąnaudos	Pajamų (sąnaudų)	Iš viso
78600	Ilg.nematerialaus turto nurašymo sąnaudos	Pajamų (sąnaudų)	Registravimo

UAB Gren Švenčionys reguliavimo apskaitos sistemos aprašas

78610	Ilg.materialaus turto nurašymo sąnaudos	Pajamų (sąnaudų)	Registravimo
7870	Kitos veiklos išlaidos	Pajamų (sąnaudų)	Iš viso
78700	Ilg.turto pardavimo nuostolis	Pajamų (sąnaudų)	Registravimo
	Nerealiz.pozicinės/neigiam.vertės		
78710	pokyč.apsidraud.priemonėse	Pajamų (sąnaudų)	Registravimo
78720	Valiutos kurso skirtumas	Pajamų (sąnaudų)	Registravimo
78721	Apvalinimo pelnas (nuostolis)	Pajamų (sąnaudų)	Registravimo
78722	Realizuotas pelnas (nuostolis)	Pajamų (sąnaudų)	Registravimo
78723	Nerealizuotas uzskaitomas pelnas (nuostolis)	Pajamų (sąnaudų)	Registravimo
78724	Nerealizuotas pelnas (nuostolis)	Pajamų (sąnaudų)	Registravimo
8010	Dividendai	Pajamų (sąnaudų)	Iš viso
80100	Dividendai už akcija dukterinėse įmonėse	Pajamų (sąnaudų)	Registravimo
80110	Dividendai uždalyvavimą asocijuotose įmonėse	Pajamų (sąnaudų)	Registravimo
8300	Kitos palūkanų pajamos ir panašūs P/N straipsniai	Pajamų (sąnaudų)	Iš viso
83000	Palūkanų pajamos už paskolas grupės įmonėms	Pajamų (sąnaudų)	Registravimo
83010	Kitos finansinės pajamos	Pajamų (sąnaudų)	Registravimo
83020	Kitos finansinės pajamos neapmokestinamos	Pajamų (sąnaudų)	Registravimo
8400	Palūkanų išlaidos ir panašūs P/N straipsniai	Pajamų (sąnaudų)	Iš viso
84000	Paskolų grupės įmonėms palūkanų išlaidos	Pajamų (sąnaudų)	Registravimo
84010	16 TFAS Lizingo palūkanų sąnaudos	Pajamų (sąnaudų)	Registravimo
84020	Kitos palūkanų, delspinigių išlaidos	Pajamų (sąnaudų)	Registravimo
84030	Garantijų išlaidos	Pajamų (sąnaudų)	Registravimo
84040	Kt.finansinės grupės įmonių išlaidos	Pajamų (sąnaudų)	Registravimo
8900	Mokesčiai ir finansinių metų rezultatas	Pajamų (sąnaudų)	Iš viso
89000	Mokesčiai	Pajamų (sąnaudų)	Registravimo
	Praėjusių laikotarp.mokesčių korekcija ataskatiniu		
89010	periodu	Pajamų (sąnaudų)	Registravimo
89020	Atidėto mokesčio turto pasikeitimas	Pajamų (sąnaudų)	Registravimo
89990	Metų rezultatas	Pajamų (sąnaudų)	Registravimo

SĄSKAITŲ PLANO SĄNAUDŲ SĄSKAITŲ GRUPAVIMAS PAGAL METODIKOJE NUMATYTAS SĄNAUDŲ GRUPES

NR.	BUHALTERINĖ SĄSKAITA, PAVADINIMAS	SĄNAUDŲ GRUPĖ		FUNKCIJA	PAVADINIMAS
40100	40100 Skiedrų	II.	KURO SĄNAUDOS ENERGIJAI GAMINTI	203 Medienos skiedrų (išsk skiedras, miško kirtimo liekanas)	Kuro nurašymas (smulkinta mediena)
40100	40100 Skiedrų	II.	KURO SĄNAUDOS ENERGIJAI GAMINTI	203 Medienos skiedrų (išsk skiedras, miško kirtimo liekanas)	Sukauptos skiedros sąn.
40110	40110 Gamtinės dujos	II.	KURO SĄNAUDOS ENERGIJAI GAMINTI	201 Gamtinių dujų įsigijimo sąnaudos	Sunaudotos dujos gamybai
40110	40110 Gamtinės dujos	II.	KURO SĄNAUDOS ENERGIJAI GAMINTI	201 Gamtinių dujų įsigijimo sąnaudos	Sukauptos sąnaudos dujos gamybai
40110	40110 Gamtinės dujos	II.	KURO SĄNAUDOS ENERGIJAI GAMINTI	201 Gamtinių dujų įsigijimo sąnaudos	Dujų transportavimo sąnaudos _SGDT
40110	40110 Gamtinės dujos	II.	KURO SĄNAUDOS ENERGIJAI GAMINTI	201 Gamtinių dujų įsigijimo sąnaudos	Dujų transportavimo sąnaudos _Vartojimo pajėgumai
40110	40110 Gamtinės dujos	II.	KURO SĄNAUDOS ENERGIJAI GAMINTI	201 Gamtinių dujų įsigijimo sąnaudos	Dujų transportavimo sąnaudos _ESO skirstymas
40110	40110 Gamtinės dujos	VI.	KITOS KINTAMOSIOS SĄNAUDOS	607 Duomenų teikimo ACER agentūros paslaugos	Metinis ACER mokestis už standartinės sutaris
40110	40110 Gamtinės dujos	VI.	KITOS KINTAMOSIOS SĄNAUDOS	608 Neutralumo mokestis	Neutralumo mokestis
40140	40140 Mediena	II.	KURO SĄNAUDOS ENERGIJAI GAMINTI	206 Malkinės medienos įsigijimo sąnaudos	Nurašymas - malkinės medienos
40150	40150 Lengvasis mazutas (dyzelinas)	II.	KURO SĄNAUDOS ENERGIJAI GAMINTI	210 Dyzelino įsigijimo sąnaudos	Žym.dyz.nurašymas (gali būti mobiliai katilinei)
40160	40160 Kitas kuras	II.	KURO SĄNAUDOS ENERGIJAI GAMINTI	208 Kito technologinio kuro įsigijimo sąnaudos	
40170	40170 Akcizas už dujas (LT, LV)	II.	KURO SĄNAUDOS ENERGIJAI GAMINTI	201 Gamtinių dujų įsigijimo sąnaudos	Akcizas
40180	40180 Granulės	II.	KURO SĄNAUDOS ENERGIJAI GAMINTI	208 Kito technologinio kuro įsigijimo sąnaudos	Granulių sąn.

UAB Gren Švenčionys reguliavimo apskaitos sistemos aprašas

40500	40500 Įvadas/Technologinis vanduo	IV.	VANDENS TECHNOLOGINĖMS REIKMĖMS ĮSIGIJIMO IR NUOTEKŲ TVARKYMO SĄNAUDOS	401 Vandens technologinėms reikmėms įsigijimo sąnaudos	Vanduo gamybai
40500	40500 Įvadas/Technologinis vanduo	IV.	VANDENS TECHNOLOGINĖMS REIKMĖMS ĮSIGIJIMO IR NUOTEKŲ TVARKYMO SĄNAUDOS	401 Vandens technologinėms reikmėms įsigijimo sąnaudos	Vanduo perdavimui
40500	40500 Įvadas/Technologinis vanduo	IV.	VANDENS TECHNOLOGINĖMS REIKMĖMS ĮSIGIJIMO IR NUOTEKŲ TVARKYMO SĄNAUDOS	402 Nuotekų tvarkymo sąnaudos	Nuotekų tvarkymo sąnaudos
40510	40510 Vanduo	IV.	VANDENS TECHNOLOGINĖMS REIKMĖMS ĮSIGIJIMO IR NUOTEKŲ TVARKYMO SĄNAUDOS	403 Vandens karšto vandens paruošimui įsigijimo sąnaudos	Šaltas vanduo pardavimui
40515	40515 Nuotekos	IV.	VANDENS TECHNOLOGINĖMS REIKMĖMS ĮSIGIJIMO IR NUOTEKŲ TVARKYMO SĄNAUDOS	402 Nuotekų tvarkymo sąnaudos	Nuotekos / lietaus nuotekos
40515	40515 Nuotekos	IV.	VANDENS TECHNOLOGINĖMS REIKMĖMS ĮSIGIJIMO IR NUOTEKŲ TVARKYMO SĄNAUDOS	402 Nuotekų tvarkymo sąnaudos	Nuotekos
40520	40520 Chemikalai	VI.	KITOS KINTAMOSIOS SĄNAUDOS	605 Cheminės medžiagos technologijos	Cheminių medžiagų nurašymas
40530	40530 Druska	VI.	KITOS KINTAMOSIOS SĄNAUDOS	605 Cheminės medžiagos technologijos	Druskos nurašymas
40550	40550 Dugno pelenų šalinimas	VI.	KITOS KINTAMOSIOS SĄNAUDOS	601 Pelenų tvarkymo (išvežimo, utilizavimo) sąnaudos	Pelenų valymas/utilizavimas
40555	40555 Dugno pelenų transportavimas	VI.	KITOS KINTAMOSIOS SĄNAUDOS	601 Pelenų tvarkymo (išvežimo, utilizavimo) sąnaudos	Pelenų išvežimas
40580	40580 Medienos drožlių analizės	VI.	KITOS KINTAMOSIOS SĄNAUDOS	604 Laboratoriniai tyrimai	Nurašyti biokuro ėminių maišeliai
40580	40580 Medienos drožlių analizės	VI.	KITOS KINTAMOSIOS SĄNAUDOS	604 Laboratoriniai tyrimai	Drėgmės biokuro tyrimai
40580	40580 Medienos drožlių analizės	VI.	KITOS KINTAMOSIOS SĄNAUDOS	604 Laboratoriniai tyrimai	Biokuro laboratoriniai tyrimai
40585	40585 Kitos gamybos sąnaudos : Pelenų analizė	VI.	KITOS KINTAMOSIOS SĄNAUDOS	604 Laboratoriniai tyrimai	Pelenų tyrimai
40590	40590 Elektra gamybai	III.	ELEKTROS ENERGIJOS TECHNOLOGINĖMS REIKMĖMS	301 Elektros technologinėms reikmėms įsigijimo sąnaudos	Elektra perdavimui

UAB Gren Švenčionys reguliavimo apskaitos sistemos aprašas

			ĮSIGIJIMO SĄNAUDOS		
40590	40590 Elektra gamybai	III.	ELEKTROS ENERGIJOS TECHNOLOGINĖMS REIKMĖMS ĮSIGIJIMO SĄNAUDOS	301 Elektros technologinėms reikmėms įsigijimo sąnaudos	Elektra gamybai
40590	40590 Elektra gamybai	VIII.	EINAMOJO REMONTO IR APTARNAVIMO SĄNAUDOS	814 Rezervinio kuro saugojimo, remonto, įrengimo sąnaudos	Kuro bazė elektra
40596	40596 Mokestis energijos išteklių biržos operatoriui	VI.	KITOS KINTAMOSIOS SĄNAUDOS	602 Baltpool teikiamų paslaugų sąnaudos	Biobiržos BALTPPOOL paslaugos
40597	40597 Mokestis dujų biržos operatoriui	VI.	KITOS KINTAMOSIOS SĄNAUDOS	603 GETbalticų teikiamų paslaugų sąnaudos	Gaukite Baltijos biržos mokestį
40599	40599 Kitos tiesioginės gamybos išlaidos	VIII.	EINAMOJO REMONTO IR APTARNAVIMO SĄNAUDOS	814 Rezervinio kuro saugojimo, remonto, įrengimo sąnaudos	Kuro bazė monitoringas, rezervinio kuro saugojimo paslauga
40599	40599 Kitos tiesioginės gamybos išlaidos	VI.	KITOS KINTAMOSIOS SĄNAUDOS	606 Kitos kintamos sąnaudos (nurodyti)	Svėrimo paslauga
40599	40599 Kitos tiesioginės gamybos išlaidos	VI.	KITOS KINTAMOSIOS SĄNAUDOS	606 Kitos kintamos sąnaudos (nurodyti)	Pakrovimo darbai
40599	40599 Kitos tiesioginės gamybos išlaidos	VI.	KITOS KINTAMOSIOS SĄNAUDOS	606 Kitos kintamos sąnaudos (nurodyti)	Didmaišiai
40599	40599 Kitos tiesioginės gamybos išlaidos	VI.	KITOS KINTAMOSIOS SĄNAUDOS	606 Kitos kintamos sąnaudos (nurodyti)	Traktoriaus su kaušu nuoma-medžio skiedros stumdymas
40700	40700 Pirkti dujas pardavimui	VI.	KITOS KINTAMOSIOS SĄNAUDOS	603 GETbalticų teikiamų paslaugų sąnaudos	Biržos mokestis už pirkimo sandorį (dujos pardavimui)
40700	40700 Pirkti dujas pardavimui	II.	KURO SĄNAUDOS ENERGIJAI GAMINTI	201 Gamtinių dujų įsigijimo sąnaudos	Dujos kitai veiklai (pardavimui, kas nesunaudota gamyboje)
40920	40920 Medžiagų ir paslaugų pirkimas	XV.	KITOS PASTOVIOSIOS SĄNAUDOS	1515 Kitos pastoviosios sąnaudos	Savikainos nurašymas už pardavimą
50100	50100 Patalpų nuoma	VIII.	EINAMOJO REMONTO IR APTARNAVIMO SĄNAUDOS	816 Turto nuomos (ne koncesijos sutarties objektų) sąnaudos	Patalpų nuoma
50100	50100 Patalpų nuoma	VIII.	EINAMOJO REMONTO IR APTARNAVIMO SĄNAUDOS	816 Turto nuomos (ne koncesijos sutarties objektų) sąnaudos	Patalpų nuoma Kruopiai
50110	50110 Nuoma: Žemės ir pastatų nuoma	X.	MOKESČIŲ SĄNAUDOS	1001 Žemės mokesčių sąnaudos	Žemės nuomos mokestis (valstybei ir savivaldybei)
50120	50120 Pagrindinių įrengimų nuoma	XIV.	ŠILUMOS ŪKIO TURTO NUOMOS, KONCESIJOS SĄNAUDOS	1401 Šilumos ūkio turto nuomos, koncesijos sąnaudos	Koncesijos mokesčio pastovioji dalis
50130	50130 JSTU turto nuoma	XIV.	ŠILUMOS ŪKIO TURTO NUOMOS,	1401 Šilumos ūkio turto nuomos,	Koncesijos mokesčio kintamoji

UAB Gren Švenčionys reguliavimo apskaitos sistemos aprašas

			KONCESIJOS SĄNAUDOS	koncesijos sąnaudos	dalis
50130	50131 JSTU turto nuoma	XV.	KITOS PASTOVIOSIOS SĄNAUDOS	1515 Kitos pastoviosios sąnaudos	Koncesijos eliminavimas
50150	50150 Nuomojamų patalpų priežiūra	XII.	ADMINISTRACINĖS SĄNAUDOS	1208 Komunalinės paslaugos (elektra, vanduo, tt)	Komunaliniai patarnavimai už administracines patalpas
50150	50150 Nuomojamų patalpų priežiūra	XII.	ADMINISTRACINĖS SĄNAUDOS	1209 Patalpų priežiūros sąnaudos	Kilimėlių nuoma/ patalpų priežiūros sąnaudos (nuomojamos patalpos)
50200	50200 Nekilnojamojo turto mokestis	X.	MOKESČIŲ SĄNAUDOS	1002 Nekilnojamojo turto mokesčio sąnaudos	NT mokestis ir nuo koncesinio turto
50210	50210 Patalpų valymas ir atliekų tvarkymas	VIII.	EINAMOJO REMONTO IR APTARNAVIMO SĄNAUDOS	801 Gamybės objektų einamojo remonto, aptarnavimo sąnaudos	Patalpų valymo paslaugos
50210	50210 Patalpų valymas ir atliekų tvarkymas	VIII.	EINAMOJO REMONTO IR APTARNAVIMO SĄNAUDOS	813 Patalpų (ne admin) remonto, aptarnavimo sąnaudos	Patalpų valymas
50210	50210 Patalpų valymas ir atliekų tvarkymas	XII.	ADMINISTRACINĖS SĄNAUDOS	1209 Patalpų priežiūros sąnaudos	Kilimėlio nuoma ir keitimas
50210	50210 Patalpų valymas ir atliekų tvarkymas	XII.	ADMINISTRACINĖS SĄNAUDOS	1209 Patalpų priežiūros sąnaudos	Paslaugos (pvz. valymo) ir medžagos kitos eksploatacinės (pvz. dažai sienoms, lempos)
50210	50210 Patalpų valymas ir atliekų tvarkymas	XII.	ADMINISTRACINĖS SĄNAUDOS	1208 Komunalinės paslaugos (elektra, vanduo, tt)	Rinkliava už atliekų tvarkymą (administracijai)
50210	50210 Patalpų valymas ir atliekų tvarkymas	VIII.	EINAMOJO REMONTO IR APTARNAVIMO SĄNAUDOS	817 Komunalinių paslaugų sąnaudos (ne admin. patalpų)	Rinkliava už atliekų tvarkymą (ne administracijai)
50210	50210 Patalpų valymas ir atliekų tvarkymas	VIII.	EINAMOJO REMONTO IR APTARNAVIMO SĄNAUDOS	813 Patalpų (ne admin) remonto, aptarnavimo sąnaudos	Buitinės prekės gamybinių patalpų tvarkymui.
50210	50210 Patalpų valymas ir atliekų tvarkymas	VIII.	EINAMOJO REMONTO IR APTARNAVIMO SĄNAUDOS	817 Komunalinių paslaugų sąnaudos (ne admin. patalpų)	Statybinės atliekos
50210	50210 Patalpų valymas ir atliekų tvarkymas	VIII.	EINAMOJO REMONTO IR APTARNAVIMO SĄNAUDOS	817 Komunalinių paslaugų sąnaudos (ne admin. patalpų)	Šiukšlių išvežimas
50220	50220 Ploto valymas	VIII.	EINAMOJO REMONTO IR APTARNAVIMO SĄNAUDOS	817 Komunalinių paslaugų sąnaudos (ne admin. patalpų)	Sniego valymas
50230	50230 Nuosavo turto remontas ir priežiūra	VIII.	EINAMOJO REMONTO IR APTARNAVIMO SĄNAUDOS	801 Gamybės objektų einamojo remonto, aptarnavimo sąnaudos	
50230	50230 Nuosavo turto remontas ir priežiūra	VIII.	EINAMOJO REMONTO IR APTARNAVIMO SĄNAUDOS	806 Medžiagų, žaliavų sąnaudos gamybos objektams	
50230	50230 Nuosavo turto remontas ir priežiūra	VIII.	EINAMOJO REMONTO IR APTARNAVIMO SĄNAUDOS	817 Komunalinių paslaugų sąnaudos (ne admin. patalpų)	Elektra / vanduo (sistemų patalpoms)

UAB Gren Švenčionys reguliavimo apskaitos sistemos aprašas

50230	50230 Nuosavo turto remontas ir priežiūra	XII.	ADMINISTRACINĖS SĄNAUDOS	1208 Komunalinės paslaugos (elektra, vanduo, tt)	Vanduo / elektra administracinėms patalpoms
50230	50230 Nuosavo turto remontas ir priežiūra	IV.	VANDENS TECHNOLOGINĖMS REIKMĖMS ĮSIGIJIMO IR NUOTEKŲ TVARKYMO SĄNAUDOS	401 Vandens technologinėms reikmėms įsigijimo sąnaudos	Vanduo sistemų darbams (termofikacinio vandens ir karšto vandens išleidimas pagal sutartį)
50230	50230 Nuosavo turto remontas ir priežiūra	IV.	VANDENS TECHNOLOGINĖMS REIKMĖMS ĮSIGIJIMO IR NUOTEKŲ TVARKYMO SĄNAUDOS	401 Vandens technologinėms reikmėms įsigijimo sąnaudos	Vanduo sistemų papildomiems darbams (termofikacinio vandens ir karšto vandens išleidimas pagal prašymus)
50230	50230 Nuosavo turto remontas ir priežiūra	VIII.	EINAMOJO REMONTO IR APTARNAVIMO SĄNAUDOS	817 Komunalinių paslaugų sąnaudos (ne admin. patalpų)	Elektros energija negamybai
50230	50230 Nuosavo turto remontas ir priežiūra	VIII.	EINAMOJO REMONTO IR APTARNAVIMO SĄNAUDOS	817 Komunalinių paslaugų sąnaudos (ne admin. patalpų)	Vanduo savo reikmėms negamybai
50240	50240 Kitos turto išlaidos	XII.	ADMINISTRACINĖS SĄNAUDOS	1212 Kitų organizacijų paslaugų sąnaudos	Pastato statybos pabaigos deklaracija
50240	50240 Kitos turto išlaidos	VIII.	EINAMOJO REMONTO IR APTARNAVIMO SĄNAUDOS	805 Kitų objektų einamojo remonto, aptarnavimo sąnaudos	Pastato statybos pabaigos deklaracija
50240	50240 Kitos turto išlaidos	VIII.	EINAMOJO REMONTO IR APTARNAVIMO SĄNAUDOS	805 Kitų objektų einamojo remonto, aptarnavimo sąnaudos	Kitos išlaidos susijusios su turto išlaikymu (pvz. raktų gamyba)
50240	50240 Kitos turto išlaidos	XII.	ADMINISTRACINĖS SĄNAUDOS	1212 Kitų organizacijų paslaugų sąnaudos	Kitos išlaidos susijusios su turto išlaikymu (pvz. raktų gamyba)
50500	50500 Remonto ir priežiūros medžiagos	VIII.	EINAMOJO REMONTO IR APTARNAVIMO SĄNAUDOS	810 Medžiagų, žaliavų sąnaudos kitiems objektams	Administracijos lempų keitimas, dažai sienoms ir kt.
50500	50500 Remonto ir priežiūros medžiagos	XV.	KITOS PASTOVIOSIOS SĄNAUDOS	1515 Kitos pastoviosios sąnaudos	
50500	50500 Remonto ir priežiūros medžiagos	VIII.	EINAMOJO REMONTO IR APTARNAVIMO SĄNAUDOS	806 Medžiagų, žaliavų sąnaudos gamybos objektas	Katilinės remonto ir priežiūros medžiagos / eksploatacinės medžiagos / smulkūs įrankiai
50500	50500 Remonto ir priežiūros medžiagos	VIII.	EINAMOJO REMONTO IR APTARNAVIMO SĄNAUDOS	806 Medžiagų, žaliavų sąnaudos gamybos objektas	Teritorijos asfalto dangos remonto medžiagos
50500	50500 Remonto ir priežiūros medžiagos	VIII.	EINAMOJO REMONTO IR APTARNAVIMO SĄNAUDOS	807 Medžiagų, žaliavų sąnaudos tinklas	Medžiagų tinklų remontui
50500	50500 Remonto ir priežiūros medžiagos	VIII.	EINAMOJO REMONTO IR APTARNAVIMO SĄNAUDOS	808 Medžiagų, žaliavų sąnaudos šilumos punktas	Medžiagų šilumos punktų aptarnavimui
50500	50500 Remonto ir	VIII.	EINAMOJO REMONTO IR	810 Medžiagų, žaliavų sąnaudos	Medžiagos karšto vandens

UAB Gren Švenčionys reguliavimo apskaitos sistemos aprašas

	priežiūros medžiagos		APTARNAVIMO SĄNAUDOS	kitiems objektams	apskaitos prietaisų remontui, keitimui
50500	50500 Remonto ir priežiūros medžiagos	VIII.	EINAMOJO REMONTO IR APTARNAVIMO SĄNAUDOS	810 Medžiagų, žaliavų sąnaudos kitiems objektams	Medžiagos kitų objektų remontui ir eksploatacijai
50530	50530 Remonto ir priežiūros paslaugos	VIII.	EINAMOJO REMONTO IR APTARNAVIMO SĄNAUDOS	801 Gamybos objektų einamojo remonto, aptarnavimo sąnaudos	Paslaugų gamybos objektų remontui
50530	50530 Remonto ir priežiūros paslaugos	VIII.	EINAMOJO REMONTO IR APTARNAVIMO SĄNAUDOS	802 Tinklų einamojo remonto, aptarnavimo sąnaudos	Paslaugų tinklų remontui
50530	50530 Remonto ir priežiūros paslaugos	VIII.	EINAMOJO REMONTO IR APTARNAVIMO SĄNAUDOS	803 Šilumos punktų einamojo remonto, aptarnavimo sąnaudos	Paslaugos šilumos punktų aptarnavimui
50530	50530 Remonto ir priežiūros paslaugos	VIII.	EINAMOJO REMONTO IR APTARNAVIMO SĄNAUDOS	803 Šilumos punktų einamojo remonto, aptarnavimo sąnaudos	Paslaugos šilumos punktų aptarnavimui
50530	50530 Remonto ir priežiūros paslaugos	VIII.	EINAMOJO REMONTO IR APTARNAVIMO SĄNAUDOS	805 Kitų objektų einamojo remonto, aptarnavimo sąnaudos	Paslaugų kitų objektų remontui ir eksploatacijos administracija
50530	50530 Remonto ir priežiūros paslaugos	VIII.	EINAMOJO REMONTO IR APTARNAVIMO SĄNAUDOS	805 Kitų objektų einamojo remonto, aptarnavimo sąnaudos	Paslaugų kitų objektų remontui ir eksploatacijai
50530	50530 Remonto ir priežiūros paslaugos	VIII.	EINAMOJO REMONTO IR APTARNAVIMO SĄNAUDOS	824 Paslaugos ir darbai pagal sutartį	Kitos paslaugos pagal sutartį (pvz., požeminio vandens monitoringas)
50540	50540 Matavimo priemonių patikra	VIII.	EINAMOJO REMONTO IR APTARNAVIMO SĄNAUDOS	801 Gamybos objektų einamojo remonto, aptarnavimo sąnaudos	
50540	50541 Matavimo priemonių patikra	VIII.	EINAMOJO REMONTO IR APTARNAVIMO SĄNAUDOS	802 Tinklų einamojo remonto, aptarnavimo sąnaudos	
50540	50540 Matavimo priemonių patikra	VIII.	EINAMOJO REMONTO IR APTARNAVIMO SĄNAUDOS	821 Metrologinės patikros sąnaudos (apskaitos prietaisų)	Karšto vandens skaitiklių patikra
50540	50540 Matavimo priemonių patikra	VIII.	EINAMOJO REMONTO IR APTARNAVIMO SĄNAUDOS	824 Paslaugos ir darbai pagal sutartį	Manometrų (ir kitų tinklo prietaisų) patikra.
50540	50540 Matavimo priemonių patikra	VIII.	EINAMOJO REMONTO IR APTARNAVIMO SĄNAUDOS	824 Paslaugos ir darbai pagal sutartį	Dujų signalizatoriaus patikra
50540	50540 Matavimo priemonių patikra	VIII.	EINAMOJO REMONTO IR APTARNAVIMO SĄNAUDOS	824 Paslaugos ir darbai pagal sutartį	Analizatoriaus patikra
50540	50540 Matavimo priemonių patikra	VIII.	EINAMOJO REMONTO IR APTARNAVIMO SĄNAUDOS	824 Paslaugos ir darbai pagal sutartį	Ne apskaitos prietaisų patikra
50545	50545 Šilumos keptuvių metrologinė patikra	VIII.	EINAMOJO REMONTO IR APTARNAVIMO SĄNAUDOS	821 Metrologinės patikros sąnaudos (apskaitos prietaisų)	Meteorologinė šilumos apskaitos prietaisų patikra
50545	50545 Šilumos keptuvių	VIII.	EINAMOJO REMONTO IR	821 Metrologinės patikros sąnaudos	Šilumos skaitiklio modulis

UAB Gren Švenčionys reguliavimo apskaitos sistemos aprašas

	metrologinė patikra		APTARNAVIMO SĄNAUDOS	(apskaitos prietaisų)	patikra
50550	50550 Pavojingų įrenginių techninė priežiūra	VIII.	EINAMOJO REMONTO IR APTARNAVIMO SĄNAUDOS	814 Rezervinio kuro saugojimo, remonto, įrengimo sąnaudos	Rezervinio kuro talpyklų apžiūra
50550	50550 Pavojingų įrenginių techninė priežiūra	VIII.	EINAMOJO REMONTO IR APTARNAVIMO SĄNAUDOS	801 Gamybos objektų einamojo remonto, aptarnavimo sąnaudos	Gamybai skirtu kuro talpyklų apžiūra
50560	50560 Įrangos ir įrankių nuoma	VIII.	EINAMOJO REMONTO IR APTARNAVIMO SĄNAUDOS	805 Kitų objektų einamojo remonto, aptarnavimo sąnaudos	Balionų garantas
50560	50560 Įrangos ir įrankių nuoma	VIII.	EINAMOJO REMONTO IR APTARNAVIMO SĄNAUDOS	802 Tinklų einamojo remonto, aptarnavimo sąnaudos	Įrangos nuoma (ekskavatorius trasos kasimui)
50560	50560 Įrangos ir įrankių nuoma	VIII.	EINAMOJO REMONTO IR APTARNAVIMO SĄNAUDOS	801 Gamybos objektų einamojo remonto, aptarnavimo sąnaudos	Įrangos nuoma (pjoviklis benzininis)
50570	50570 Mažos vertės įranga ir įrankiai	VIII.	EINAMOJO REMONTO IR APTARNAVIMO SĄNAUDOS	815 Mažaverčio inventoriaus sąnaudos	Mažavertis inventorių gamybai (telefonai, baldai, monitoriai, įrankiai ir kt.)
50570	50570 Mažos vertės įranga ir įrankiai	VIII.	EINAMOJO REMONTO IR APTARNAVIMO SĄNAUDOS	815 Mažaverčio inventoriaus sąnaudos	Mažavertis inventorių tinklams Mažavertis inventorių gamybai (telefonai, baldai, monitoriai, įrankiai ir kt.)
50570	50570 Mažos vertės įranga ir įrankiai	VIII.	EINAMOJO REMONTO IR APTARNAVIMO SĄNAUDOS	815 Mažaverčio inventoriaus sąnaudos	Apskaitos prietaisai
50570	50570 Mažos vertės įranga ir įrankiai	VIII.	EINAMOJO REMONTO IR APTARNAVIMO SĄNAUDOS	815 Mažaverčio inventoriaus sąnaudos	Mažavertis inventorių karšto vandens tiekimo veiklai (telefonai, baldai, monitoriai, įrankiai ir kt.)
50580	50580 Užsakomosios operacijos	VIII.	EINAMOJO REMONTO IR APTARNAVIMO SĄNAUDOS	812 Nuotolinės nuskaitymo sistemos priežiūros sąnaudos	Abonentinis mokestis už nuskaitymo programą
50580	50580 Užsakomosios operacijos	VIII.	EINAMOJO REMONTO IR APTARNAVIMO SĄNAUDOS	824 Paslaugos ir darbai pagal sutartį	Priežiūros paslaugos pagal sutartį (per mėnesį) (pvz. automatikos priežiūra)
50590	50590 Apsauginiai ir darbo drabužiai	IX.	PERSONALO SĄNAUDOS	906 Apsauginiai ir darbo drabužiai	Darbo rūbai darbuotojams
50600	50600 Kuras automobiliams	VIII.	EINAMOJO REMONTO IR APTARNAVIMO SĄNAUDOS	819 Transporto priemonių kuro sąnaudos	Kuras transportui gamybai (gali būti žoliapjovei)
50600	50600 Kuras automobiliams	VIII.	EINAMOJO REMONTO IR APTARNAVIMO SĄNAUDOS	819 Transporto priemonių kuro sąnaudos	Kuras transportui perdavimui
50600	50600 Kuras	VIII.	EINAMOJO REMONTO IR	819 Transporto priemonių kuro	Kuras transportui KVA

UAB Gren Švenčionys reguliavimo apskaitos sistemos aprašas

	automobiliams		APTARNAVIMO SĄNAUDOS	sąnaudos	
50600	50600 Kuras automobiliams	VIII.	EINAMOJO REMONTO IR APTARNAVIMO SĄNAUDOS	819 Transporto priemonių kuro sąnaudos	Kuras transportui KVT
50600	50600 Kuras automobiliams	VIII.	EINAMOJO REMONTO IR APTARNAVIMO SĄNAUDOS	819 Transporto priemonių kuro sąnaudos	Kuras transportui sistemoms
50600	50600 Kuras automobiliams	VIII.	EINAMOJO REMONTO IR APTARNAVIMO SĄNAUDOS	819 Transporto priemonių kuro sąnaudos	Kuras transportui nereguliuojamai veiklai
50600	50600 Kuras automobiliams	VIII.	EINAMOJO REMONTO IR APTARNAVIMO SĄNAUDOS	819 Transporto priemonių kuro sąnaudos	Kuro transporto administracija
50610	50610 Automobilių remontas	VIII.	EINAMOJO REMONTO IR APTARNAVIMO SĄNAUDOS	818 Transporto priemonių eksploatacinės sąnaudos	Transporto priemonių remontas (pvz. lempučių keitimai)
50620	50620 Automobilių draudimas	XV.	KITOS PASTOVIOSIOS SĄNAUDOS	1501 Turto draudimo sąnaudos	Transporto priemonių draudimas
50630	50630 Automobilių ir kitų transporto priemonių lizingas	VIII.	EINAMOJO REMONTO IR APTARNAVIMO SĄNAUDOS	816 Turto nuomos (ne koncesijos sutarties objektų) sąnaudos	Transporto priemonių nuoma
50640	50640 Kitos automobilio išlaidos	X.	MOKESČIŲ SĄNAUDOS	1007 Kitų mokesčių valstybei sąnaudos	Kelių vinjetė
50640	50640 Kitos automobilio išlaidos	VIII.	EINAMOJO REMONTO IR APTARNAVIMO SĄNAUDOS	818 Transporto priemonių eksploatacinės sąnaudos	Automobilio techninė priežiūra / parkavimas / gesintuvų patikra / padangų keitimas / plovimas / langų skystis
50640	50640 Kitos automobilio išlaidos	XII.	ADMINISTRACINĖS SĄNAUDOS	1212 Kitos administravimo sąnaudos (Kitų organizacijų paslaugų sąnaudos)	Kitos automobilių išlaidos
50800	50800 Kelionės dienpinigiai	IX.	PERSONALO SĄNAUDOS	907 Kelionės sąnaudos	Dienpinigiai
50810	50810 Kitos kelionės išlaidos	IX.	PERSONALO SĄNAUDOS	904 Mokymų, kvalifikacijos kėlimo, studijų sąnaudos	Salės nuoma
50810	50810 Kitos kelionės išlaidos	IX.	PERSONALO SĄNAUDOS	907 Kelionės sąnaudos	Kitos kelionės išlaidos
50820	50820 Kelionės apgyvendinimo išlaidos	IX.	PERSONALO SĄNAUDOS	907 Kelionės sąnaudos	Apgyvendimomo išlaidų komandiruočių metu
50830	50830 Kelionės transporto išlaidos	IX.	PERSONALO SĄNAUDOS	907 Kelionės sąnaudos	Transporto išlaidos patirtos komandiruočių metu
50910	50910 Kitos reklamos ir viešųjų ryšių išlaidos	XIII.	RINKODAROS IR PARDAVIMŲ SĄNAUDOS	1301 Reklamos paslaugoms (produktams) sąnaudos	Reklama, lipdukai, straipsniai (tam tikram produktui), metų

UAB Gren Švenčionys reguliavimo apskaitos sistemos aprašas

					gale bus perskaičiuota
50910	50910 Kitos reklamos ir viešųjų ryšių išlaidos	XIII.	RINKODAROS IR PARDAVIMŲ SAŃAUDOS	1303 Prekės ženklas, įvaizdžio sąnaudos	Reklama, lipdukai, straipsniai (išskyrus vartotojų švietimą)
50910	50910 Kitos reklamos ir viešųjų ryšių išlaidos	XIII.	RINKODAROS IR PARDAVIMŲ SAŃAUDOS	1308 Švietimo ir konsultavimo sąnaudos	Išlaidos vartotojų švietimui
50910	50910 Kitos reklamos ir viešųjų ryšių išlaidos	XIII.	RINKODAROS IR PARDAVIMŲ SAŃAUDOS	1302 Vartotojų informavimo, tinklalapio palaikymo sąnaudos	Išlaidos vartotojų informavimui, tinklalapio palaikymui
60000	60000 skolų išieškojimo išlaidų	XIII.	RINKODAROS IR PARDAVIMŲ SAŃAUDOS	1306 Vartotojų mokėjimų administravimo, surinkimo sąnaudos	Banko komisinis mokestis už įmokų surinkimą
60000	60000 Skolų išieškojimo išlaidų	XV.	KITOS PASTOVIOSIOS SAŃAUDOS	1506 Skolų išieškojimo sąnaudos	Gražintas BVĮ, anst. / kuratoriaus paslaugos / NT registro peržiūrėjimas duomenų bazėje / Antstolio paslauga, skolų išieškojimo sąnaudos
60010	60010 Reprezentacinės išlaidos, atskaitytinos	XIII.	RINKODAROS IR PARDAVIMŲ SAŃAUDOS	1307 Reprezentacijos sąnaudos	Reprezentacinės sąnaudos leidžiami atskaitymai, kava svečiams, vaisės svečiams (partneriams ir klientams)
60020	60020 Reprezentacinės išlaidos, neatskaitomos	XIII.	RINKODAROS IR PARDAVIMŲ SAŃAUDOS	1307 Reprezentacijos sąnaudos	Reprezentacinės sąnaudos, reprezentaciniai rūbai, kava svečiams, vaisės svečiams nepriimami atskaitymai (partneriams ir klientams)
60030	60030 Kitos pardavimo išlaidos	XIII.	RINKODAROS IR PARDAVIMŲ SAŃAUDOS	1305 Sąskaitų vartotojams parengimo, pateikimo sąnaudos	Meteorologinės paslaugos
60030	60030 Kitos pardavimo išlaidos	XIII.	RINKODAROS IR PARDAVIMŲ SAŃAUDOS	1305 Sąskaitų vartotojams parengimo, pateikimo sąnaudos	Sąskaitų spausdinimas ir siuntimas (gali būti NT registru centro išrašas)
60030	60030 Kitos pardavimo išlaidos	XIII.	RINKODAROS IR PARDAVIMŲ SAŃAUDOS	1306 Vartotojų mokėjimų administravimo, surinkimo sąnaudos	Kitos pardavimų išlaidos
60040	60040 Kitos pardavimo išlaidos	X.5.	ŽYMINIO MOKESČIO SAŃAUDOS	1005 Žyminio mokesčio sąnaudos	Žyminio mokesčio sąnaudos
60100	60100 Biuro reikmenys	XII.	ADMINISTRACINĖS SAŃAUDOS	1205 Kanceliarinės sąnaudos	Kanceliarinės - biuro prekės
60100	60100 Biuro reikmenys	XII.	ADMINISTRACINĖS SAŃAUDOS	1206 Org.inventoriaus aptarnavimas, remontas	Kanceliarinės - biuro prekės
60100	60100 Biuro reikmenys	XV.	KITOS PASTOVIOSIOS SAŃAUDOS	1515 Kitos pastoviosios sąnaudos	Biuro puošyba, Kalėdiniai

UAB Gren Švenčionys reguliavimo apskaitos sistemos aprašas

					žaisliukai, dekoras
60200	60200 Telekomunikacijos	XII.	ADMINISTRACINĖS SĄNAUDOS	1203 Ryšių paslaugos	Ryšio paslaugos (telefonų ryšys)
60200	60200 Telekomunikacijos	VIII.	EINAMOJO REMONTO IR APTARNAVIMO SĄNAUDOS	822 Ryšių paslaugos	Ryšio paslaugos (telefonų ryšys)
60200	60200 Telekomunikacijos	XIII.	RINKODAROS IR PARDAVIMŲ SĄNAUDOS	1309 Ryšių paslaugos	Ryšio paslaugos (telefonų ryšys)
60210	60210 Duomenų ryšys (internetas)	XII.	ADMINISTRACINĖS SĄNAUDOS	1203 Ryšių paslaugos	Duomenų perdavimas / internetu klientų aptarnavimo grupė
60210	60210 Duomenų ryšys (internetas)	VIII.	EINAMOJO REMONTO IR APTARNAVIMO SĄNAUDOS	822 Ryšių paslaugos	Duomenų perdavimas / internetu klientų aptarnavimo grupė
60210	60210 Duomenų ryšys (internetas)	XIII.	RINKODAROS IR PARDAVIMŲ SĄNAUDOS	1309 Ryšių paslaugos	Duomenų perdavimas / internetu klientų aptarnavimo grupė
60220	60220 IT paslaugos	VIII.	EINAMOJO REMONTO IR APTARNAVIMO SĄNAUDOS	804 IT aptarnavimo sąnaudos	IT technikos ir tinklų remontas ir aptarnavimas Administracijai
60220	60220 IT paslaugos	VIII.	EINAMOJO REMONTO IR APTARNAVIMO SĄNAUDOS	804 IT aptarnavimo sąnaudos	IT technikos ir tinklų remontas ir aptarnavimas gamybai
60220	60220 IT paslaugos	VIII.	EINAMOJO REMONTO IR APTARNAVIMO SĄNAUDOS	804 IT aptarnavimo sąnaudos	IT technikos ir tinklų remontas ir aptarnavimas perdavimui
60220	60220 IT paslaugos	VIII.	EINAMOJO REMONTO IR APTARNAVIMO SĄNAUDOS	804 IT aptarnavimo sąnaudos	IT technikos ir tinklų remontas ir aptarnavimas karšto vandens apskaitos prietaisų aptarnavimui
60220	60220 IT paslaugos	VIII.	EINAMOJO REMONTO IR APTARNAVIMO SĄNAUDOS	804 IT aptarnavimo sąnaudos	IT technikos ir tinklų remontas ir aptarnavimas karšto vandens tiekimui
60220	60220 IT paslaugos	VIII.	EINAMOJO REMONTO IR APTARNAVIMO SĄNAUDOS	804 IT aptarnavimo sąnaudos	IT technikos ir tinklų remontas ir aptarnavimas klientų aptarnavimo grupė
60220	60220 IT paslaugos	XII.	ADMINISTRACINĖS SĄNAUDOS	1206 Org.inventoriaus aptarnavimas, remontas	IT paslaugos
60220	60220 IT paslaugos	XIII.	RINKODAROS IR PARDAVIMŲ SĄNAUDOS	1307 Režektacijos sąnaudos	
60240	60240 Pašto paslaugos	XII.	ADMINISTRACINĖS SĄNAUDOS	1204 Pašto, pasiuntinių paslaugos	Siuntų pristatymas / pašto paslaugos

UAB Gren Švenčionys reguliavimo apskaitos sistemos aprašas

60270	60270 IT programinės įrangos priežiūra ir licencijos	VIII.	EINAMOJO REMONTO IR APTARNAVIMO SĄNAUDOS	804 IT aptarnavimo sąnaudos	Programinė įranga ir jų licencijos Administracijai
60270	60270 IT programinės įrangos priežiūra ir licencijos	VIII.	EINAMOJO REMONTO IR APTARNAVIMO SĄNAUDOS	804 IT aptarnavimo sąnaudos	Programinė įranga ir jų licencijų gamybai
60270	60270 IT programinės įrangos priežiūra ir licencijos	VIII.	EINAMOJO REMONTO IR APTARNAVIMO SĄNAUDOS	804 IT aptarnavimo sąnaudos	Programinė įranga ir jų licencijos perdavimui
60270	60270 IT programinės įrangos priežiūra ir licencijos	VIII.	EINAMOJO REMONTO IR APTARNAVIMO SĄNAUDOS	804 IT aptarnavimo sąnaudos	Programinė įranga ir jų licencijos vandens apskaitos prietaisų aptarnavimui
60270	60270 IT programinės įrangos priežiūra ir licencijos	VIII.	EINAMOJO REMONTO IR APTARNAVIMO SĄNAUDOS	804 IT aptarnavimo sąnaudos	Programinė įranga ir jų licencijos karšto vandens tiekimui
60270	60270 IT programinės įrangos priežiūra ir licencijos	XIII.	RINKODAROS IR PARDAVIMŲ SĄNAUDOS	1310 IT paslaugos	Programinė įranga ir jų licencijų klientų aptarnavimo grupė
60300	60300 Draudimai	XV.	KITOS PASTOVIOSIOS SĄNAUDOS	1501 Turto draudimo sąnaudos	Administracijos turto draudimas
60300	60300 Draudimai	XV.	KITOS PASTOVIOSIOS SĄNAUDOS	1501 Turto draudimo sąnaudos	Gamybos turto draudimas
60300	60300 Draudimai	XV.	KITOS PASTOVIOSIOS SĄNAUDOS	1501 Turto draudimo sąnaudos	Perdavimo veikos turto draudimas
60300	60300 Draudimai	XV.	KITOS PASTOVIOSIOS SĄNAUDOS	1501 Turto draudimo sąnaudos	Karšto vandens apskaitos prietaisų aptarnavimo veiklos turto draudimas
60300	60300 Draudimai	XV.	KITOS PASTOVIOSIOS SĄNAUDOS	1501 Turto draudimo sąnaudos	Karšto vandens tiekimo veiklos turto draudimas
60300	60300 Draudimai	XV.	KITOS PASTOVIOSIOS SĄNAUDOS	1501 Turto draudimo sąnaudos	Klientų aptarnavimo grupės turto draudimas
60300	60300 Draudimai	XV.	KITOS PASTOVIOSIOS SĄNAUDOS	1501 Turto draudimo sąnaudos	Sistemų aptarnavimo turto draudimas
60300	60300 Draudimai	XV.	KITOS PASTOVIOSIOS SĄNAUDOS	1501 Turto draudimo sąnaudos	Nereguliuojamas veiklos turto draudimas
60330	60330 Apsaugos paslaugos	XII.	ADMINISTRACINĖS SĄNAUDOS	1212 Kitų organizacijų paslaugų sąnaudos	Signalizacijos administracijai
60330	60330 Apsaugos	VIII.	EINAMOJO REMONTO IR	824 Paslaugos ir darbai pagal sutartį	Signalizacija gamybai

UAB Gren Švenčionys reguliavimo apskaitos sistemos aprašas

	paslaugos		APTARNAVIMO SĄNAUDOS		
60330	60330 Apsaugos paslaugos	VIII.	EINAMOJO REMONTO IR APTARNAVIMO SĄNAUDOS	824 Paslaugos ir darbai pagal sutartį	Signalizacija perdavimui
60330	60330 Apsaugos paslaugos	VIII.	EINAMOJO REMONTO IR APTARNAVIMO SĄNAUDOS	824 Paslaugos ir darbai pagal sutartį	Signalizacija KVA
60330	60330 Apsaugos paslaugos	VIII.	EINAMOJO REMONTO IR APTARNAVIMO SĄNAUDOS	824 Paslaugos ir darbai pagal sutartį	Signalizacija KV tiekimui
60330	60330 Apsaugos paslaugos	XII.	ADMINISTRACINĖS SĄNAUDOS	1212 Kitų organizacijų paslaugų sąnaudos	Signalizacija klientų aptarnavimo grupei
60330	60330 Apsaugos paslaugos	VIII.	EINAMOJO REMONTO IR APTARNAVIMO SĄNAUDOS	824 Paslaugos ir darbai pagal sutartį	Signalizacija sistemoms
60330	60330 Apsaugos paslaugos	VIII.	EINAMOJO REMONTO IR APTARNAVIMO SĄNAUDOS	824 Paslaugos ir darbai pagal sutartį	Signalizacija nereguliuojamai veiklai
60340	60340 Aplinkosaugos ir saugos priemokos	VIII.	EINAMOJO REMONTO IR APTARNAVIMO SĄNAUDOS	801 Gamybos objektų einamojo remonto, aptarnavimo sąnaudos	Teršalų monitoringas
60350	60350 Darbo saugos išlaidos	IX.	PERSONALO SĄNAUDOS	911 Kitos su personalu susijusios sąnaudos	Darbuotojų saugos paslaugos / vandens aparato nuoma / vanduo aparate / tualetinis popierius / popieriniai rankšluosčiai / muilas / darbo pirštinės/ apsauginiai akiniai, skydeliai, šalmai
60360	60360 Priešgaisrinės saugos išlaidos	VIII.	EINAMOJO REMONTO IR APTARNAVIMO SĄNAUDOS	801 Gamybos objektų einamojo remonto, aptarnavimo sąnaudos	Gesintuvų patikra / priešgaisrinės signalizacijos sąnaudos
60360	60360 Priešgaisrinės saugos išlaidos	XII.	ADMINISTRACINĖS SĄNAUDOS	1209 Patalpų priežiūros sąnaudos	Gesintuvų patikra / priešgaisrinės signalizacijos sąnaudos
60370	60370 Patvirtinti blogų skolų nuostoliai	XV.	KITOS PASTOVIOSIOS SĄNAUDOS	1511 Beviltiškos skolos	Beviltiškos skolos
60380	60380 Napatvirtinti blogų skolų nuostoliai	XV.	KITOS PASTOVIOSIOS SĄNAUDOS	1511 Beviltiškos skolos	Abejotinos skolos / atidėjimai
60400	60400 Finansinis auditas	XV.	KITOS PASTOVIOSIOS SĄNAUDOS	1503 Audito (finansinių ataskaitų) sąnaudos	Finansinis auditas
60405	60405 Su reglamentavimu susijęs auditas	XV.	KITOS PASTOVIOSIOS SĄNAUDOS	1504 Audito (reguliuojamos veiklos ataskaitų) sąnaudos	RVA patikra

UAB Gren Švenčionys reguliavimo apskaitos sistemos aprašas

60410	60410 Administravimo išlaidos : Kiti auditai	XV.	KITOS PASTOVIOSIOS SĄNAUDOS	1505 Audito (kito) sąnaudos	ISO auditas ir kitas veiklos auditas
60450	60450 Vidaus administravimo paslaugos	XII.	ADMINISTRACINĖS SĄNAUDOS	1202 Konsultacinės paslaugos	
60500	60500 banko išlaidų	XI.	FINANSINĖS SĄNAUDOS	1101 Banko paslaugų (komisinių) sąnaudos	Banko paslaugos (ne įmokų surinkimo paslaugos)
60510	60510 Teisinės paslaugos	XII.	ADMINISTRACINĖS SĄNAUDOS	1201 Teisinės paslaugos	Pasirengimas teismo posėdžiai ir teismo posėdyje
60520	60520 Konsultacijų mokesčiai	XII.	ADMINISTRACINĖS SĄNAUDOS	1202 Konsultacinės paslaugos	Konsultacijų sąnaudos (vidinės bet ne Holding BV)
60530	60530 Aplinkosaugos išlaidos (be taršos mokesčio)	VIII.	EINAMOJO REMONTO IR APTARNAVIMO SĄNAUDOS	801 Gamybos objektų einamojo remonto, aptarnavimo sąnaudos	Katilinių teršalų monitoringas
60590	60590 Kitos išorės paslaugos	VIII.	EINAMOJO REMONTO IR APTARNAVIMO SĄNAUDOS	824 Paslaugos ir darbai pagal sutartį	
60590	60590 Kitos išorės paslaugos	XII.	ADMINISTRACINĖS SĄNAUDOS	1207 Profesinė literatūra, spauda	Prenumeratos
60590	60590 Kitos išorės paslaugos	XII.	ADMINISTRACINĖS SĄNAUDOS	1210 Registrų paslaugos	Trasų registravimo sąnaudos (kai negalima priskirti prie ilgalaikio turto)
60590	60590 Kitos išorės paslaugos	XII.	ADMINISTRACINĖS SĄNAUDOS	1212 Kitų organizacijų paslaugų sąnaudos	Kitos administracinės išlaidos/ investicijų plano parengimas (pagal šilumos ūkio įstatymą)
60590	60590 Kitos išorės paslaugos	V.	APYVARTINIŲ TARŠOS LEIDIMŲ ĮSIGIJIMO SĄNAUDOS	502 ATL sąskaitos administravimo paslaugos	ATL sąskaitos tvarkymas
60600	60600 Kitų įmonių paslaugų mokesčiai	XII.	ADMINISTRACINĖS SĄNAUDOS	1201 Teisinės paslaugos	Valdymo mokesčių dalis už teises konsultacijas
60600	60600 Kitų įmonių paslaugų mokesčiai	XII.	ADMINISTRACINĖS SĄNAUDOS	1202 Konsultacinės paslaugos	Valdymo mokesčių dalis už kitas konsultacines paslaugas
60600	60600 Kitų įmonių paslaugų mokesčiai	IX.	PERSONALO SĄNAUDOS	910 Renginių organizavimo darbuotojai	valdymo mokesčių dalis už renginių organizavimo grupės darbuotojus
60610	60610 Įmonių IT paslaugų mokesčiai	XIII.	RINKODAROS IR PARDAVIMŲ SĄNAUDOS	1310 IT paslaugos	Valdymo mokesčių dalis už grupės IT tinklo administravimą ir programų palaikymą
60630	60630 HR paslaugų	IX.	PERSONALO SĄNAUDOS	911 Kitos su personalu susijusios	Valdymo mokesčių dalis už

UAB Gren Švenčionys reguliavimo apskaitos sistemos aprašas

	mokesčiai			sąnaudos	personalo duomenų tvarkymą
60640	60640 Grupės valdymo mokestis	XII.	ADMINISTRACINĖS SĄNAUDOS	1201 Teisinės paslaugos	
60640	60640 Grupės valdymo mokestis	XII.	ADMINISTRACINĖS SĄNAUDOS	1212 Kitų organizacijų paslaugų sąnaudos	Valdymo mokesčių dalis už administravimą
60900	60900 Asociacijos mokesčių	XV.	KITOS PASTOVIOSIOS SĄNAUDOS	1507 Narystės, stojamųjų įmokų sąnaudos	Narystė LŠTA
60910	60910 Aukos ir dovanos	XV.	KITOS PASTOVIOSIOS SĄNAUDOS	1510 Labdara, parama, švietimas	Labdara, parama
60930	60930 Regulatoriaus mokestis	X.	MOKESČIŲ SĄNAUDOS	1006 Energetikos įstatyme numatytų mokesčių sąnaudos	VERT įmoka
60940	60940 Kiti mokesčiai ir mokesčiai	X.	MOKESČIŲ SĄNAUDOS	1002 Nekilnojamo turto mokesčio sąnaudos	Koncesijos NTM
60940	60940 Kiti mokesčiai ir mokesčiai	X.	MOKESČIŲ SĄNAUDOS	1007 Kitų mokesčių valstybei sąnaudos	Vietinė rinkliava ir kiti mokesčiai
60950	60950 Pajamų iš veiklos sąnaudų perrašymas	III.	ELEKTROS ENERGIJOS TECHNOLOGINĖMS REIKMĖMS ĮSIGIJIMO SĄNAUDOS	301 Elektros technologinėms reikmėms įsigijimo sąnaudos	Elektra perpardavimui
60950	60950 Pajamų iš veiklos sąnaudų perrašymas	XV.	KITOS PASTOVIOSIOS SĄNAUDOS	1515 Kitos pastoviosios sąnaudos	Elektros perpardavimas
60970	60970 Taršos mokestis	X.	MOKESČIŲ SĄNAUDOS	1003 Aplinkos taršos mokesčio sąnaudos	Aplinkos taršos mokestis_ stacionarūs šaltiniai
60980	60980 Kitos išorinės išlaidos, leidžiami atskaitymai	VIII.	EINAMOJO REMONTO IR APTARNAVIMO SĄNAUDOS	824 Paslaugos ir darbai pagal sutartį	
60990	60990 Kitos išorinės išlaidos, neapmokestinamos	XV.	KITOS PASTOVIOSIOS SĄNAUDOS	1515 Kitos pastoviosios sąnaudos	Įvairios sąnaudos neleidžiami atskaitymai, kurių negalima priskirti reguliuojamai veiklai
60990	60990 Kitos išorinės išlaidos, neapmokestinamos	XV.	KITOS PASTOVIOSIOS SĄNAUDOS	1515 Kitos pastoviosios sąnaudos	Įvairios sąnaudos susijusios su kita veika, bet nėra atskaitomybės
60995	60995 PVM išlaidos neatskaitomos	VIII.	EINAMOJO REMONTO IR APTARNAVIMO SĄNAUDOS	819 Transporto priemonių kuro sąnaudos	
60995	60995 PVM išlaidos neatskaitomos	XII.	ADMINISTRACINĖS SĄNAUDOS	1201 Teisinės paslaugos	
60995	60995 PVM išlaidos neatskaitomos	XII.	ADMINISTRACINĖS SĄNAUDOS	1204 Pašto, pasiuntinių paslaugos	

UAB Gren Švenčionys reguliavimo apskaitos sistemos aprašas

60995	60995 PVM išlaidos neatskaitomos	XIII.	RINKODAROS IR PARDAVIMŲ SAŃNAUDOS	1307 Režrezentacijos sąnaudos	
60995	60995 PVM išlaidos neatskaitomos	XV.	KITOS PASTOVIOSIOS SAŃNAUDOS	1515 Kitos pastoviosios sąnaudos	Neleidžiami PVM atskaitos
60995	60995 PVM išlaidos neatskaitomos	IX.	PERSONALO SAŃNAUDOS	910 Kitos su personalu susijusios sąnaudos (Renginių organizavimas darbuotojams)	
60995	60995 PVM išlaidos neatskaitomos	IX.	PERSONALO SAŃNAUDOS	911 Kitos su personalu susijusios sąnaudos	
70100	70100 Darbo užmokestis	IX.	PERSONALO SAŃNAUDOS	901 Darbo užmokesčio sąnaudos (be admin.darbuotojų)	Darbo užmokestis darbuotojams (išskyrus administracijos)
70100	70100 Darbo užmokestis	IX.	PERSONALO SAŃNAUDOS	908 Administracijos darbuotojų darbo užmokesčio sąnaudos	Darbo užmokestis administracijos darbuotojai
70100	70100 Darbo užmokestis	IX.	PERSONALO SAŃNAUDOS	905 Išėitinės pašalpos, kompensacijos	
70110	70110 Kitos kompensacijos ir mokėjimai	IX.	PERSONALO SAŃNAUDOS	901 Darbo užmokesčio sąnaudos (be admin.darbuotojų)	Priedai darbuotojai (išskyrus administracijos)
70110	70110 Kitos kompensacijos ir mokėjimai	IX.	PERSONALO SAŃNAUDOS	908 Administracijos darbuotojų darbo užmokesčio sąnaudos	Priedai administracijos darbuotojai
70120	70120 Viršvalandžių apmokėjimas	IX.	PERSONALO SAŃNAUDOS	901 Darbo užmokesčio sąnaudos (be admin.darbuotojų)	Viršvalandžių apmokėjimas
70130	70130 Ligos kompensacija	IX.	PERSONALO SAŃNAUDOS	908 Administracijos darbuotojų darbo užmokesčio sąnaudos	Ligos išmoka mokama darbdavio
70130	70130 Ligos kompensacija	IX.	PERSONALO SAŃNAUDOS	901 Darbo užmokesčio sąnaudos (be admin.darbuotojų)	Ligos išmoka mokama darbdavio
70140	70140 Atostoginiai	IX.	PERSONALO SAŃNAUDOS	908 Administracijos darbuotojų darbo užmokesčio sąnaudos	Atostoginiai
70140	70140 Atostoginiai	IX.	PERSONALO SAŃNAUDOS	901 Darbo užmokesčio sąnaudos (be admin.darbuotojų)	Atostoginiai
70140	70140 Atostoginiai	IX.	PERSONALO SAŃNAUDOS	905 Išėitinės pašalpos, kompensacijos	
70150	70150 Sukauptos atostogos	IX.	PERSONALO SAŃNAUDOS	908 Administracijos darbuotojų darbo užmokesčio sąnaudos	Atostogų rezervas
70150	70150 Sukauptos atostogos	IX.	PERSONALO SAŃNAUDOS	901 Darbo užmokesčio sąnaudos (be admin.darbuotojų)	Atostogų rezervas

UAB Gren Švenčionys reguliavimo apskaitos sistemos aprašas

70170	70170 Išeitinė kompensacija	IX.	PERSONALO SĄNAUDOS	905 Išeitinės pašalpos, kompensacijos	Išeitinės pašalpos, kompensacijos
70180	70180 Sukaptos pensijų išlaidos	IX.	PERSONALO SĄNAUDOS	911 Kitos su personalu susijusios sąnaudos	Pensijų išlaidų sukauptimai
70190	70190 Atlyginimų sąnaudų kompensavimas (grupės)	IX.	PERSONALO SĄNAUDOS	901 Darbo užmokesčio sąnaudos (be admin.darbuotojų)	
70190	70190 Atlyginimų sąnaudų kompensavimas (grupės)	IX.	PERSONALO SĄNAUDOS	908 Administracijos darbuotojų darbo užmokesčio sąnaudos	
70191	70191 Sodros sąnaudų kompensacija (grupės)	IX.	PERSONALO SĄNAUDOS	902 Darbdavio įmokų socialinio draudimo fondui sąnaudos	
70200	70200 faktinių premijų	IX.	PERSONALO SĄNAUDOS	901 Darbo užmokesčio sąnaudos (be admin.darbuotojų)	Metinė premija
70200	70200 faktinių premijų	IX.	PERSONALO SĄNAUDOS	908 Administracijos darbuotojų darbo užmokesčio sąnaudos	
70210	70210 Sukaupta premijų	IX.	PERSONALO SĄNAUDOS	908 Administracijos darbuotojų darbo užmokesčio sąnaudos	Premijos sukauptimas
70210	70210 Sukaupta premijų	IX.	PERSONALO SĄNAUDOS	901 Darbo užmokesčio sąnaudos (be admin.darbuotojų)	Premijos sukauptimas
70210	Premijų išlaidų sukauptimai	XV.	KITOS PASTOVIOSIOS SĄNAUDOS	1515 Kitos pastoviosios sąnaudos	Sukaupti atidėjiniai
70300	70300 Soc sek įnašas į darbo užmokestį, atlyginimus ir kitus atlyginimus	IX.	PERSONALO SĄNAUDOS	902 Darbdavio įmokų socialinio draudimo fondui sąnaudos	Socialinis draudimas nuo darbo užmokesčio
70310	70310 Socialinė apsauga nuo sukauptų atostogų	IX.	PERSONALO SĄNAUDOS	902 Darbdavio įmokų socialinio draudimo fondui sąnaudos	Socialinis draudimas nuo atostoginių kaupimo
70320	70320 Socialinis draudimas nuo priemokų kaupimo	IX.	PERSONALO SĄNAUDOS	902 Darbdavio įmokų socialinio draudimo fondui sąnaudos	Socialinis draudimas nuo premijų sukauptimų
70320	70320 Socialinis draudimas nuo priemokų kaupimo	XV.	KITOS PASTOVIOSIOS SĄNAUDOS	1515 Kitos pastoviosios sąnaudos	Sukaupti atidėjiniai Sodros
70400	70400 Išskaičiuojamas mokestis iš darbuotojų	IX.	PERSONALO SĄNAUDOS	911 Kitos su personalu susijusios sąnaudos	Pajamų mokestis iš įmonių lėšų

UAB Gren Švenčionys reguliavimo apskaitos sistemos aprašas

70400	70400 Išskaičiuojamas mokestis iš darbuotojų	XV.	KITOS PASTOVIOSIOS SĄNAUDOS	1515 Kitos pastoviosios sąnaudos	Pajamų mokestis
70410	70410 Socialinė apsauga nuo išskaičiuojamų paslaugų	IX.	PERSONALO SĄNAUDOS	911 Kitos su personalu susijusios sąnaudos	Darbuotojo socialinis draudimas iš įmonių lėšų
70410	70410 Socialinė apsauga nuo išskaičiuojamų paslaugų	XV.	KITOS PASTOVIOSIOS SĄNAUDOS	1515 Kitos pastoviosios sąnaudos	Darbuotojo socialinis draudimas
76100	76100 Mokymai	IX.	PERSONALO SĄNAUDOS	904 Mokymų, kvalifikacijos kėlimo, studijų sąnaudos	Darbuotojų mokymai
76200	76200 Sveikatos priežiūros ir draudimo išskaita	IX.	PERSONALO SĄNAUDOS	903 Papildomo darbuotojų draudimo sąnaudos	Papildomas sveikatos draudimas (neleidžiamas priskirti veikloms)
76220	76220 Įveskite, naudokite, tvarumo sąnaudas empl mokesčių atskaitymui	IX.	PERSONALO SĄNAUDOS	901 Darbo užmokesčio sąnaudos (be admin.darbuotojų)	Premija jubiliejaus proga
76220	76220 Įveskite, naudokite, tvarumo sąnaudas empl mokesčių atskaitymui	IX.	PERSONALO SĄNAUDOS	908 Administracijos darbuotojų darbo užmokesčio sąnaudos	Premija jubiliejaus proga
76220	76220 Įveskite, naudokite, tvarumo sąnaudas empl mokesčių atskaitymui	IX.	PERSONALO SĄNAUDOS	901 Darbo užmokesčio sąnaudos (be admin.darbuotojų)	Kalėdinės ir kitos dovanos
76220	76220 Įveskite, naudokite, tvarumo sąnaudas empl mokesčių atskaitymui	IX.	PERSONALO SĄNAUDOS	908 Administracijos darbuotojų darbo užmokesčio sąnaudos	Kalėdinės ir kitos dovanos
76230	76230 Įveskite, naudokite, tvarumo sąnaudas už empl tax non-ded	IX.	PERSONALO SĄNAUDOS	911 Kitos su personalu susijusios sąnaudos	Gerosios praktikos darbuotojai (vaisiai)
76230	76230 Įveskite, naudokite, tvarumo sąnaudas už empl tax non-ded	IX.	PERSONALO SĄNAUDOS	911 Kitos su personalu susijusios sąnaudos	Kava darbuotojas, gėlių puokštė, vainikas (darbuotojams), vardiniai prizai
76230	76230 Įveskite, naudokite, tvarumo sąnaudas už empl tax non-ded	IX.	PERSONALO SĄNAUDOS	910 Renginių organizavimo darbuotojai	Keleivių vežimas į šventę
76230	76230 Įveskite, naudokite, tvarumo sąnaudas už	IX.	PERSONALO SĄNAUDOS	910 Renginių organizavimo darbuotojai	Komandinis renginys

UAB Gren Švenčionys reguliavimo apskaitos sistemos aprašas

	empl tax non-ded				
76250	76250 Draudimo nuo nelaimingų atsitikimų įmokos	IX.	PERSONALO SĄNAUDOS	903 Papildomo darbuotojų draudimo sąnaudos	Draudimas nuo nelaimingų atsitikimų
76250	76250 Draudimo nuo nelaimingų atsitikimų įmokos	IX.	PERSONALO SĄNAUDOS	903 Papildomo darbuotojų draudimo sąnaudos	Draudimas nuo nelaimingų atsitikimų nedarbuotojų su potencialiais pavojingais įrengimais (administracija ir pardavimai)
76260	76260 Kitos personalo išlaidos	IX.	PERSONALO SĄNAUDOS	909 Darbuotojų sveikatos patikra, skiepijimas ir pan.	Sveikatos tikrinimas, skiepai
76260	76260 Kitos personalo išlaidos	IX.	PERSONALO SĄNAUDOS	911 Kitos su personalu susijusios sąnaudos	Foto darbuotojų pažymėjimams / pažinimo laikikliai
78005	78005 IT programinės įrangos nusidėvėjimo sąnaudos	VII.	NUSIDĖVĖJIMO (AMORTIZACIJOS) SĄNAUDOS	704 Programinės įrangos nusidėvėjimo sąnaudos	
78010	78010 Patentų, licencijų, koncesijų nusidėvėjimo sąnaudos	VII.	NUSIDĖVĖJIMO (AMORTIZACIJOS) SĄNAUDOS	706 Gamybinių pastatų, statinių (katilinių) nusidėvėjimas	
78010	78010 Patentų, licencijų, koncesijų nusidėvėjimo sąnaudos	VII.	NUSIDĖVĖJIMO (AMORTIZACIJOS) SĄNAUDOS	708 Gamybinių pastatų (kt. tech. paskirties) nusidėvėjimas	
78010	78010 Patentų, licencijų, koncesijų nusidėvėjimo sąnaudos	VII.	NUSIDĖVĖJIMO (AMORTIZACIJOS) SĄNAUDOS	710 Kit. paskirties pastatų (dūmtraukių mūrinių) nusidėvėjimas	
78010	78010 Patentų, licencijų, koncesijų nusidėvėjimo sąnaudos	VII.	NUSIDĖVĖJIMO (AMORTIZACIJOS) SĄNAUDOS	712 Kitos paskirties pastatų, statinių (vamzdynų) nusidėvėjimas	
78010	78010 Patentų, licencijų, koncesijų nusidėvėjimo sąnaudos	VII.	NUSIDĖVĖJIMO (AMORTIZACIJOS) SĄNAUDOS	713 Administracinės paskirties pastatų nusidėvėjimas	
78010	78010 Patentų, licencijų, koncesijų nusidėvėjimo sąnaudos	VII.	NUSIDĖVĖJIMO (AMORTIZACIJOS) SĄNAUDOS	715 Kitos įrangos (kelių, aikštelių, tvorų) nusidėvėjimas	

UAB Gren Švenčionys reguliavimo apskaitos sistemos aprašas

78010	78010 Patentų, licencijų, koncesijų nusidėvėjimo sąnaudos	XV.	KITOS PASTOVIOSIOS SĄNAUDOS	1515 Kitos pastoviosios sąnaudos	
78013	78013 Nusidėvėjimas pagal koncesijos sutartį	VII.	NUSIDĖVĖJIMO (AMORTIZACIJOS) SĄNAUDOS	706 Gamybinių pastatų, statinių (katilinių) nusidėvėjimas	
78013	78013 Nusidėvėjimas pagal koncesijos sutartį	VII.	NUSIDĖVĖJIMO (AMORTIZACIJOS) SĄNAUDOS	707 Gamybinių pastatų (konteinerinių) nusidėvėjimas	
78013	78013 Nusidėvėjimas pagal koncesijos sutartį	VII.	NUSIDĖVĖJIMO (AMORTIZACIJOS) SĄNAUDOS	708 Gamybinių pastatų (kt. tech. paskirties) nusidėvėjimas	
78013	78013 Nusidėvėjimas pagal koncesijos sutartį	VII.	NUSIDĖVĖJIMO (AMORTIZACIJOS) SĄNAUDOS	709 Kitos paskirties pastatų (kuro rezervuarų) nusidėvėjimas	
78013	78013 Nusidėvėjimas pagal koncesijos sutartį	VII.	NUSIDĖVĖJIMO (AMORTIZACIJOS) SĄNAUDOS	710 Kit. paskirties pastatų(dūmtraukių mūrinių)nusidėvėjimas	
78013	78013 Nusidėvėjimas pagal koncesijos sutartį	VII.	NUSIDĖVĖJIMO (AMORTIZACIJOS) SĄNAUDOS	711 Kit. paskirties pastatų(metalo dūmtraukis)nusidėvėjimas	
78013	78013 Nusidėvėjimas pagal koncesijos sutartį	VII.	NUSIDĖVĖJIMO (AMORTIZACIJOS) SĄNAUDOS	712 Kitos paskirties pastatų, statinių (vamzdynų) nusidėvėjimas	
78013	78013 Nusidėvėjimas pagal koncesijos sutartį	VII.	NUSIDĖVĖJIMO (AMORTIZACIJOS) SĄNAUDOS	713 Administracinės paskirties pastatų nusidėvėjimas	
78013	78013 Nusidėvėjimas pagal koncesijos sutartį	VII.	NUSIDĖVĖJIMO (AMORTIZACIJOS) SĄNAUDOS	715 Kitos įrangos (kelių, aikštelių, tvorų) nusidėvėjimas	
78013	78013 Nusidėvėjimas pagal koncesijos sutartį	VII.	NUSIDĖVĖJIMO (AMORTIZACIJOS) SĄNAUDOS	716 Mašinų ir įrengimų (katilinių įrengimų) nusidėvėjimas	
78013	78013 Nusidėvėjimas pagal koncesijos sutartį	VII.	NUSIDĖVĖJIMO (AMORTIZACIJOS) SĄNAUDOS	717 Mašinų ir įrengimų(vandens šildymo katilų) nusidėvėjimas	
78013	78013 Nusidėvėjimas pagal koncesijos sutartį	VII.	NUSIDĖVĖJIMO (AMORTIZACIJOS) SĄNAUDOS	718 Mašinų ir įrengimų (siurblių, kt. įrengimų)nusidėvėjimas	

UAB Gren Švenčionys reguliavimo apskaitos sistemos aprašas

78013	78013 Nusidėvėjimas pagal koncesijos sutartį	VII.	NUSIDĖVĖJIMO (AMORTIZACIJOS) SĄNAUDOS	719 Mašinų ir įrengimų (šilumos punktu, mazgų) nusidėvėjimas	
78013	78013 Nusidėvėjimas pagal koncesijos sutartį	VII.	NUSIDĖVĖJIMO (AMORTIZACIJOS) SĄNAUDOS	720 Kitų mašinų ir įrengimų (nurodyti) nusidėvėjimo sąnaudos	
78013	78013 Nusidėvėjimas pagal koncesijos sutartį	VII.	NUSIDĖVĖJIMO (AMORTIZACIJOS) SĄNAUDOS	721 Kitos įrangos, įrankių, įrenginių nusidėvėjimas	
78013	78013 Nusidėvėjimas pagal koncesijos sutartį	VII.	NUSIDĖVĖJIMO (AMORTIZACIJOS) SĄNAUDOS	722 Kitos įrangos (šilumos apskaitos prietaisų) nusidėvėjimas	
78013	78013 Nusidėvėjimas pagal koncesijos sutartį	VII.	NUSIDĖVĖJIMO (AMORTIZACIJOS) SĄNAUDOS	724 Transporto priemonių nusidėvėjimo sąnaudos	
78013	78013 Nusidėvėjimas pagal koncesijos sutartį	VII.	NUSIDĖVĖJIMO (AMORTIZACIJOS) SĄNAUDOS	725 Kito materialaus turto nusidėvėjimo sąnaudos	
78020	78020 Pastatų ir statinių nusidėvėjimo sąnaudos	VII.	NUSIDĖVĖJIMO (AMORTIZACIJOS) SĄNAUDOS	706 Gamybinių pastatų, statinių (katilinių) nusidėvėjimas	
78020	78020 Pastatų ir statinių nusidėvėjimo sąnaudos	VII.	NUSIDĖVĖJIMO (AMORTIZACIJOS) SĄNAUDOS	712 Kitos paskirties pastatų, statinių (vamzdynų) nusidėvėjimas	
78020	78020 Pastatų ir statinių nusidėvėjimo sąnaudos	VII.	NUSIDĖVĖJIMO (AMORTIZACIJOS) SĄNAUDOS	713 Administracinės paskirties pastatų nusidėvėjimas	
78020	78020 Pastatų ir statinių nusidėvėjimo sąnaudos	VII.	NUSIDĖVĖJIMO (AMORTIZACIJOS) SĄNAUDOS	714 Kitos paskirties pastatų nusidėvėjimo sąnaudos	
78020	78020 Pastatų ir statinių nusidėvėjimo sąnaudos	VII.	NUSIDĖVĖJIMO (AMORTIZACIJOS) SĄNAUDOS	715 Kitos įrangos (kelių, aikštelių, tvorų) nusidėvėjimas	
78040	78040 Mašinų ir įrengimų nusidėvėjimo sąnaudos	VII.	NUSIDĖVĖJIMO (AMORTIZACIJOS) SĄNAUDOS	712 Kitos paskirties pastatų, statinių (vamzdynų) nusidėvėjimas	
78040	78040 Mašinų ir įrengimų nusidėvėjimo sąnaudos	VII.	NUSIDĖVĖJIMO (AMORTIZACIJOS) SĄNAUDOS	717 Mašinų ir įrengimų (vandens šildymo katilų) nusidėvėjimas	

UAB Gren Švenčionys reguliavimo apskaitos sistemos aprašas

78040	78040 Mašinų ir įrengimų nusidėvėjimo sąnaudos	VII.	NUSIDĖVĖJIMO (AMORTIZACIJOS) SĄNAUDOS	720 Kitų mašinų ir įrengimų (nurodyti) nusidėvėjimo sąnaudos	
78045	78045 Kt. ilgalaikio turto nusidėvėjimo sąnaudos	VII.	NUSIDĖVĖJIMO (AMORTIZACIJOS) SĄNAUDOS	719 Mašinų ir įrengimų (šilumos punktu, mazgų) nusidėvėjimas	
78045	78045 Kt. ilgalaikio turto nusidėvėjimo sąnaudos	VII.	NUSIDĖVĖJIMO (AMORTIZACIJOS) SĄNAUDOS	721 Kitos įrangos, prietaisų, įrankių, įrenginių nusidėvėjimo sąnaudos	
78045	78045 Kt. ilgalaikio turto nusidėvėjimo sąnaudos	VII.	NUSIDĖVĖJIMO (AMORTIZACIJOS) SĄNAUDOS	722 Kitos įrangos (šilumos apskaitos prietaisų) nusidėvėjimas	
78050	78050 Kt. įrangos, įrankių nusidėvėjimo sąnaudos	VII.	NUSIDĖVĖJIMO (AMORTIZACIJOS) SĄNAUDOS	712 Kitos paskirties pastatų, statinių (vamzdynų) nusidėvėjimas	
78050	78050 Kt. įrangos, įrankių nusidėvėjimo sąnaudos	VII.	NUSIDĖVĖJIMO (AMORTIZACIJOS) SĄNAUDOS	720 Kitų mašinų ir įrengimų (nurodyti) nusidėvėjimo sąnaudos	
78050	78050 Kt. įrangos, įrankių nusidėvėjimo sąnaudos	VII.	NUSIDĖVĖJIMO (AMORTIZACIJOS) SĄNAUDOS	721 Kitos įrangos, įrankių, įrenginių nusidėvėjimas	
78050	78050 Kt. įrangos, įrankių nusidėvėjimo sąnaudos	VII.	NUSIDĖVĖJIMO (AMORTIZACIJOS) SĄNAUDOS	722 Kitos įrangos (šilumos apskaitos prietaisų) nusidėvėjimas	
78050	78050 Kt. įrangos, įrankių nusidėvėjimo sąnaudos	VII.	NUSIDĖVĖJIMO (AMORTIZACIJOS) SĄNAUDOS	725 Kito materialaus turto nusidėvėjimo sąnaudos	
78060	78060 Mašinų ir automobilių nusidėvėjimo sąnaudos	VII.	NUSIDĖVĖJIMO (AMORTIZACIJOS) SĄNAUDOS	724 Transporto priemonių nusidėvėjimo sąnaudos	
78600	78600 Ilg.nematerialaus turto nurašymo sąnaudos	VII.	NUSIDĖVĖJIMO (AMORTIZACIJOS) SĄNAUDOS	717 Mašinų ir įrengimų (vandens šildymo katilų) nusidėvėjimas	
78600	78600 Ilg.nematerialaus turto nurašymo sąnaudos	VII.	NUSIDĖVĖJIMO (AMORTIZACIJOS) SĄNAUDOS	718 Mašinų ir įrengimų (siurblių, kt. įrengimų) nusidėvėjimas	
78600	78600 Ilg.nematerialaus turto nurašymo sąnaudos	VII.	NUSIDĖVĖJIMO (AMORTIZACIJOS) SĄNAUDOS	720 Kitų mašinų ir įrengimų (nurodyti) nusidėvėjimo sąnaudos	
78600	78600 Ilg.nematerialaus	VII.	NUSIDĖVĖJIMO (AMORTIZACIJOS)	721 Kitos įrangos, įrankių, įrenginių	

UAB Gren Švenčionys reguliavimo apskaitos sistemos aprašas

	turto nurašymo sąnaudos		SĄNAUDOS	nusidėvėjimas	
78600	78600 Ilg.nematerialaus turto nurašymo sąnaudos	VII.	NUSIDĖVĖJIMO (AMORTIZACIJOS) SĄNAUDOS	723 Kitos įrangos (kt. šilumos reguliavimo) nusidėvėjimas	
78600	78600 Ilg.nematerialaus turto nurašymo sąnaudos	VII.	NUSIDĖVĖJIMO (AMORTIZACIJOS) SĄNAUDOS	725 Kito materialaus turto nusidėvėjimo sąnaudos	
78610	78610 Ilg.materialaus turto nurašymo sąnaudos	VII.	NUSIDĖVĖJIMO (AMORTIZACIJOS) SĄNAUDOS	717 Mašinų ir įrengimų(vandens šildymo katilų) nusidėvėjimas	
78610	78610 Ilg.materialaus turto nurašymo sąnaudos	VII.	NUSIDĖVĖJIMO (AMORTIZACIJOS) SĄNAUDOS	720 Kitų mašinų ir įrengimų (nurodyti) nusidėvėjimo sąnaudos	
78610	78610 Ilg.materialaus turto nurašymo sąnaudos	VII.	NUSIDĖVĖJIMO (AMORTIZACIJOS) SĄNAUDOS	721 Kitos įrangos, įrankių, įrenginių nusidėvėjimas	
78610	78610 Ilg.materialaus turto nurašymo sąnaudos	VII.	NUSIDĖVĖJIMO (AMORTIZACIJOS) SĄNAUDOS	723 Kitos įrangos (kt. šilumos reguliavimo) nusidėvėjimas	
78610	78610 Ilg.materialaus turto nurašymo sąnaudos	VII.	NUSIDĖVĖJIMO (AMORTIZACIJOS) SĄNAUDOS	725 Kito materialaus turto nusidėvėjimo sąnaudos	
78720	78720 Valiutos kurso skirtumas	XI.	FINANSINĖS SĄNAUDOS	1103 Neigiamos mokėtinų-gautinų sumų perkainojimo sąnaudos	Valiutos sikrtumas
78720	78720 Valiutos kurso skirtumas	XI.	FINANSINĖS SĄNAUDOS	1103 Neigiamos mokėtinų-gautinų sumų perkainojimo sąnaudos	Valiutos keitimo mokestis
84000	84000 Paskolų grupės įmonėms palūkanų išlaidos	XI.	FINANSINĖS SĄNAUDOS	1102 Palūkanų sąnaudos	Ilgalaikės paskolos palūkanos
84020	84020 Kitos palūkanų išlaidos, netesybos	XIV.	ŠILUMOS ŪKIO TURTO NUOMOS, KONCESIJOS SĄNAUDOS	1401 Šilumos ūkio turto nuomos, koncesijos sąnaudos	Diskontuotos koncesinės palūkanos
84020	84020 Kitos palūkanų išlaidos, netesybos	XV.	KITOS PASTOVIOSIOS SĄNAUDOS	1512 Priskaitytos baudos ir delspinigiai	Delspinigiai ir baudos
84020	84020 Kitos palūkanų išlaidos, netesybos	XV.	KITOS PASTOVIOSIOS SĄNAUDOS	1515 Kitos pastoviosios sąnaudos	Diskontinių palūkanų sąnaudos 27 VAS
89000	89 000 mokesčių	XV.	KITOS PASTOVIOSIOS SĄNAUDOS	1515 Kitos pastoviosios sąnaudos	Pelno mokestis
89020	89020 Atidėtųjų mokesčių turto pokytis	XV.	KITOS PASTOVIOSIOS SĄNAUDOS	1515 Kitos pastoviosios sąnaudos	Atidėto pelno mokesčio turto pokytis

ILGALAIKIO TURTO NUSIDĖVĖJIMO (AMORTIZACIJOS) SKAIČIAVIMO LAIKOTARPIAI

PRIEDAS NR. 3

I.	NEMATERIALUS TURTAS		
I.1.	Programinė įranga standartinė	4	-
I.2.	Programinė įranga spec.	10	-
II.1.	ŽEMĖ	-	-
II.2.	PASTATAI		
II.2.1.	katilinės	50	-
II.2.2.	konteinerinių katilinių ir siurblių pastatai	40	-
II.2.3.	keliai, aikštelės, šaligatviai ir tvoros	27	-
II.2.4.	mazuto rezervuarai	22	-
II.2.5.	dūmtraukiai mūriniai ir gelžbetoniniai	45	-
II.2.6.	dūmtraukiai metaliniai	25	-
II.2.7.	vamzdynai	30	-
II.2.8.	kuro sandėlis, saugykla	20	2014-01-17 Nr. O3-23
II.2.9.	administracinis pastatas	30	2014-01-17 Nr. O3-23
II.2.10.	vandentiekis	20	2014-01-17 Nr. O3-23
II.2.11.	kanalizacijos tinklai, kuro trasa	15	2014-01-17 Nr. O3-23
II.3.	MAŠINOS IR ĮRENGIMAI		
II.3.1.	katilinių įrengimai ir stacionarinieji garo katilai	16	-
II.3.2.	vandens šildymo katilai	16	-
II.3.3.	šilumos punktai, mazgai, moduliai	15	-
II.3.4.	siurbLIAI ir kita siurblinė įranga	10	-
II.3.5.	kitos mašinos ir įrengimai	7	2014-01-17 Nr. O3-23
II.4.	ĮRENGINIAI		
II.4.1.	šilumos apskaitos prietaisai	7	-
II.4.2.	kiti įrenginiai	3-10	2014-01-17 Nr. O3-23
II.5.	TRANSPORTO PRIEMONĖS	7	-
II.6.	KITAS TURTAS		
II.6.1.	Apsauginė-gaisrinė signalizacija	5	2014-01-17 Nr. O3-23
II.6.2.	Apsauginė signalizacija	8	2014-01-17 Nr. O3-23
II.6.3.	Daugiafunkcinis kopijuoklis	5	2014-01-17 Nr. O3-23
II.6.4.	Kopiuteriai ir kompiurinė įranga	3	2014-01-17 Nr. O3-23
II.6.5.	Kitas turtas (inventorius, darbo įrankiai)	5	2014-01-17 Nr. O3-23
II.6.6.	Biuro įranga	6	-

KRITERIJŲ SĄRAŠAS

Ilgalaikio nematerialiojo, materialiojo turto ir kitų sąnaudų paskirstymo kriterijai

Kodas	Kaštų centras	Vidinė veikla	Kriterijus	Apskaičiavimas
S - Heat sales	Klientų aptarnavimas	- Šilumos vartotojų aptarnavimas - Karšto vandens vartotojų aptarnavimas - Šilumos apskaita - Pardavimų apskaita ir skolų valdymas	Pagal verslo vienetams priskirtas VERT reguliuojamos veiklos pajamas	Vadovybės vertinimas laikotarpio pabaigoje
A-LTSV ADMA	Bendrosios (administracinės)		Proporcingai pagal tiesiogiai ir netiesiogiai paslaugoms priskirtų pastoviųjų sąnaudų sumą	



VALSTYBINĖ ENERGETIKOS REGULIAVIMO TARYBA

NUTARIMAS
DĖL UAB GREN ŠVENČIONYS 2024 METŲ INVESTICIJŲ2025 m. d. Nr. O3E-
Vilnius

Vadovaudamasi Lietuvos Respublikos energetikos įstatymo 15 straipsnio 3 dalimi, Šilumos tiekėjų, nepriklausomų šilumos gamintojų, geriamojo vandens tiekėjų ir nuotekų tvarkytojų, paviršinių nuotekų tvarkytojų investicijų vertinimo ir derinimo Valstybinėje energetikos reguliavimo taryboje tvarkos aprašu, patvirtintu Valstybinės energetikos reguliavimo tarybos 2019 m. balandžio 1 d. nutarimu Nr. O3E-93 „Dėl Šilumos tiekėjų, nepriklausomų šilumos gamintojų, geriamojo vandens tiekėjų ir nuotekų tvarkytojų, paviršinių nuotekų tvarkytojų investicijų vertinimo ir derinimo Valstybinėje energetikos reguliavimo taryboje tvarkos aprašo patvirtinimo“, įvertinusi UAB Gren Švenčionys 2025 m. sausio 29 d. raštą Nr. 25-113-01-024 „Dėl bendrovės 2024 metų investicijų plano derinimo“, 2025 m. kovo 14 d. el. laišką (reg. Nr. R1-4564), Švenčionių rajono savivaldybės tarybos 2024 m. birželio 27 d. sprendimą Nr. T1-163 „Dėl UAB Gren Švenčionys 2024 metų investicinio plano derinimo“, 2024 m. rugsėjo 26 d. sprendimą Nr. T-259 „Dėl UAB Gren Švenčionys 2024 metų investicinio plano derinimo pakeitimo“ bei atsižvelgdama į Valstybinės energetikos reguliavimo tarybos Duomenų analizės ir vertinimo departamento Investicijų skyriaus 2025 m. balandžio 14 d. pažymą Nr. O5E-453 „Dėl UAB Gren Švenčionys 2024 metų investicijų“, Valstybinė energetikos reguliavimo taryba n u t a r i a:

1. Derinti UAB Gren Švenčionys 2024 metų investicijas:

Eil. Nr.	Investicijos pavadinimas	Investicijų suma, tūkst. Eur
1.	Šilumos skaitiklių pakeitimas (6 vnt.)	5,0
2.	Kompiuterių katilinėse pakeitimas (2 vnt.)	3,0
3.	Katilinės valdymo automatikos atnaujinimas	20,0
4.	Mobilus dyzelinis elektros generatorius	80,0
5.	Dujinio katilo keitimas Žeimenos katilinėje	35,0
Iš viso:		143,0

2. Informuoti, kad šis nutarimas gali būti skundžiamas Lietuvos Respublikos administracinių bylų teisenos įstatymo nustatyta tvarka ir sąlygomis.

Pirmininkas

Renatas Pocius

DETALŪS METADUOMENYS

Dokumento sudarytojas (-ai)	Valstybinė energetikos reguliavimo taryba 188706554, Verkių g. 25C-1, Vilnius
Dokumento pavadinimas (antraštė)	DĖL UAB GREN ŠVENČIONYS 2024 METŲ INVESTICIJŲ
Dokumento registracijos data ir numeris	2025-04-24 Nr. O3E-569
Dokumento gavimo data ir dokumento gavimo registracijos numeris	–
Dokumento specifikacijos identifikavimo žymuo	ADOC-V1.0
Parašo paskirtis	Suderinimas
Parašą sukūrusio asmens vardas, pavardė ir pareigos	Matas Taparauskas, Tarybos narys
Sertifikatas išduotas	MATAS TAPARAUSKAS, Valstybinė energetikos reguliavimo taryba LT
Parašo sukūrimo data ir laikas	2025-04-24 13:07:29 (GMT+03:00)
Parašo formatas	XAdES-EPES
Laiko žymoje nurodytas laikas	–
Informacija apie sertifikavimo paslaugų teikėją	ADIC CA ECC, Asmens dokumentu israsymo centras prie LR VRM LT
Sertifikato galiojimo laikas	2024-06-13 12:31:46 – 2028-06-12 12:31:46
Parašo paskirtis	Suderinimas
Parašą sukūrusio asmens vardas, pavardė ir pareigos	Donatas Jasas, Tarybos pirmininko pavaduotojas
Sertifikatas išduotas	DONATAS JASAS, Valstybinė energetikos reguliavimo taryba LT
Parašo sukūrimo data ir laikas	2025-04-24 13:29:18 (GMT+03:00)
Parašo formatas	XAdES-EPES
Laiko žymoje nurodytas laikas	–
Informacija apie sertifikavimo paslaugų teikėją	ADIC CA ECC, Asmens dokumentu israsymo centras prie LR VRM LT
Sertifikato galiojimo laikas	2024-06-13 12:31:45 – 2028-06-12 12:31:45
Parašo paskirtis	Pasirašymas
Parašą sukūrusio asmens vardas, pavardė ir pareigos	Renatas Pocius, Tarybos pirmininkas
Sertifikatas išduotas	RENATAS POCIUS, Valstybinė energetikos reguliavimo taryba LT
Parašo sukūrimo data ir laikas	2025-04-24 14:21:24 (GMT+03:00)
Parašo formatas	XAdES-T
Laiko žymoje nurodytas laikas	2025-04-24 14:21:26 (GMT+03:00)
Informacija apie sertifikavimo paslaugų teikėją	ADIC CA ECC, Asmens dokumentu israsymo centras prie LR VRM LT
Sertifikato galiojimo laikas	2024-06-13 12:31:45 – 2028-06-12 12:31:45
Informacija apie būdus, naudotus metaduomenų vientisumui užtikrinti	"Registravimas" paskirties metaduomenų vientisumas užtikrintas naudojant "RCSC IssuingCA-2, VI Registru Centras - i.k. 124110246 LT" išduotą sertifikatą "Dokumentų valdymo sistema Avily, Valstybinė energetikos reguliavimo taryba, į.k.188706554 LT", sertifikatas galioja nuo 2023-05-24 14:50:51 iki 2026-05-23 14:50:51
Pagrindinio dokumento priedų skaičius	–
Pagrindinio dokumento pridedamų dokumentų skaičius	–
Priedamo dokumento sudarytojas (-ai)	–
Priedamo dokumento pavadinimas (antraštė)	–
Priedamo dokumento registracijos data ir numeris	–
Programinės įrangos, kuria naudojantis sudarytas elektroninis dokumentas, pavadinimas	Dokumentų valdymo sistema Avily, versija 3.5.76.1
Informacija apie elektroninio dokumento ir elektroninio (-ių) parašo (-ų) tikrinimą (tikrinimo data)	Atitinka specifikacijos keliamus reikalavimus. Visi dokumente esantys elektroniniai parašai galioja (2025-04-24 14:30:01)

DETALŪS METADUOMENYS**Paieškos nuoroda**

–

Papildomi metaduomenys

Nuorašą suformavo 2025-04-24 14:30:02 Dokumentų valdymo sistema Avily

Skirtumas, Eur																				
-	Pajamos	260 505	128 949	-	-	-	87 891	-	15 650	-	24 339	-	-	1	-	-	-	-	3 678	-
I.	Šilumos isigijimas	-	-	-	-	-	-	-	-	-	-	-	-	-	-	-	-	-	-	-
II.	Kuro sąnaudos	- 23 590	- 22 975	-	-	-	-	-	-	-	615	-	-	-	-	-	-	-	-	-
III.	Elektros sąnaudos	6 600	3 300	-	-	-	3 300	-	-	-	-	-	-	-	-	-	-	-	-	-
IV.	Vandens sąnaudos	- 2 676	- 24	-	-	-	42	-	-	-	2 693	-	-	-	-	-	-	-	-	-
V.	ATL sąnaudos	1 900	-	-	-	-	-	-	-	-	-	-	-	-	-	-	-	1 900	-	-
VI.	Kitos kitamos	- 3 185	- 3 185	-	-	-	-	-	-	-	-	-	-	-	-	-	-	-	-	-
VII.	Nusidėvėjimas	1 898	5 969	-	-	-	2 199	-	97	-	237	-	-	1 731	-	-	-	-	-	-
VIII.	Remonto sąnaudos	8 460	8 462	-	-	-	3 335	-	1 752	-	575	-	-	1 007	-	-	-	-	-	-
IX.	Personalo sąnaudos	131 799	63 131	-	-	-	16 794	-	41 124	-	8 467	-	-	2 283	-	-	-	-	-	-
X.	Mokesčiai	1 007	339	-	-	-	286	-	367	-	26	-	-	11	-	-	-	-	-	-
XI.	Finansinės sąnaudos	- 1 250	- 1 116	-	-	-	454	-	422	-	16	-	-	85	-	-	-	-	-	-
XII.	Administracinės sąnaudos	283	5 914	-	-	-	4 893	-	11 196	-	428	-	-	534	-	-	-	-	-	-
XIII.	Pardavimų sąnaudos	- 5 649	2 175	-	-	-	601	-	7 191	-	179	-	-	147	-	-	-	-	-	-
XIV.	Koncesijos sąnaudos	-	-	-	-	-	-	-	-	-	-	-	-	-	-	-	-	-	-	-
XV.	Kitos pastoviosios sąnaudos	3 851	2 682	-	-	-	514	-	503	-	126	-	-	26	-	-	-	-	-	-
-	Rezultatas	141 056	76 104	-	-	-	78 438	-	32 620	-	18 457	-	-	1 102	-	-	-	1 900	-	3 678
Skirtumas, proc.																				
-	Pajamos	10%	8%	-	-	-	15%	-	18%	-	19%	-	-	-0%	-	-	-	-	32%	-
I.	Šilumos isigijimas	-	-	-	-	-	-	-	-	-	-	-	-	-	-	-	-	-	-	-
II.	Kuro sąnaudos	-2%	-2%	-	-	-	-	-	-	-	-100%	-	-	-	-	-	-	-	-	-
III.	Elektros sąnaudos	9%	9%	-	-	-	9%	-	-	-	-	-	-	-	-	-	-	-	-	-
IV.	Vandens sąnaudos	-3%	-4%	-	-	-	6%	-	-	-	-3%	-	-	-	-	-	-	-	-	-
V.	ATL sąnaudos	-	-	-	-	-	-	-	-	-	-	-	-	-	-	-	-	100%	-	-
VI.	Kitos kitamos	-20%	-20%	-	-	-	-	-	-	-	-	-	-	-	-	-	-	-	-	-
VII.	Nusidėvėjimas	1%	4%	-	-	-	-2%	-	9%	-	-68%	-	-	-18%	-	-	-	-	-	-
VIII.	Remonto sąnaudos	13%	17%	-	0%	-	-26%	-	4273%	-	151%	-	-	294%	-	-	-	-	-	-
IX.	Personalo sąnaudos	20%	15%	-	0%	-	15%	-	67%	-	23%	-	-	11%	-	-	-	-	-	-
X.	Mokesčiai	2%	4%	-	0%	-	1%	-	542%	-	84%	-	-	-41%	-	-	-	-	-	-
XI.	Finansinės sąnaudos	-32%	-42%	-	0%	-	-45%	-	0%	-	-11%	-	-	-62%	-	-	-	-	-	-
XII.	Administracinės sąnaudos	0%	-9%	-	0%	-	-18%	-	205%	-	9%	-	-	-20%	-	-	-	-	-	-
XIII.	Pardavimų sąnaudos	96%	9%	-	-	-	-6%	-	-27%	-	-6%	-	-	19%	-	-	-	-	-	-
XIV.	Koncesijos sąnaudos	-	-	-	-	-	-	-	-	-	-	-	-	-	-	-	-	-	-	-
XV.	Kitos pastoviosios sąnaudos	78%	72%	-	0%	-	57%	-	231%	-	193%	-	-	51%	-	-	-	-	-	-
-	Rezultatas	69%	-65%	-	-	-	30%	-	383%	-	-96%	-	-	19%	-	-	-	-	-	32%

1. Nurodomos sąnaudos pagal Lietuvos Respublikos energijos vartojimo efektyvumo didinimo įstatymo nuostatas.

2. Papildomai nurodoma tiek centralizuoto šilumos tiekimo (CŠT) sistemų, pagal kiek ūkio subjektas vykdo reguliavimo apskaitos atskyrimą ir sąnaudų paskirstymą.

Įmonės komentarai

Nereguliuojamoje veikloje pajamos padidėjo dėl remonto ir eksploatacijos paslaugų
Apyvartinių taršos leidimų sąnaudos padidėjo dėl ATL plano parengimo
2025 metais reikės eliminuoti nusidėvėjimo sąnaudas iš KV tiekimo į KV prietaisų aptarnavimą, kadangi įmonėje KV skaitiklius derina savivaldybė, o ne VERT
Remonto sąnaudos perdavimo veikloje sumažėjo dėl medžiagų, žaliavų sąnaudų gamybos objektams ir tinklams, metrologinės patikros, o mažmeninėje veikloje padidėjo dėl IT aptarnavimo sąnaudų, turto nuomos, transporto priemonių eksploatacinių, kuro sąnaudų. Karšto vandens prietaisų aptarnavimo veikloje padidėjo dėl mažaverčio inventoriaus, turto nuomos sąnaudų.
Mažmeniniame ir karšto vandens tiekime sąnaudos padidėjo dėl darbo užmokesčio, darbdavio įmokų Valstybinio socialinio draudimo fondo valdybai, bei kitų su personalu susijusių sąnaudų.
Šilumos gamyboje finansinės sąnaudos sumažėjo dėl palukantų sąnaudų.
Mažmeniniame aptarnavime administracinės sąnaudos padidėjo dėl teisinių paslaugų, ryšių, kanceliarinių, komunalinių, patalpų priežiūros sąnaudų, kitų organizacijų paslaugų sąnaudų.
Mažmeniniame aptarnavime pardavimų sąnaudos sumažėjo dėl vartotojų mokėjimų administravimo, surinkimo sąnaudų ir IT paslaugų.
Šilumos gamyboje kitos pastoviosios sąnaudos padidėjo dėl turto draudimo sąnaudų ir padidėjusių audito sąnaudų.