

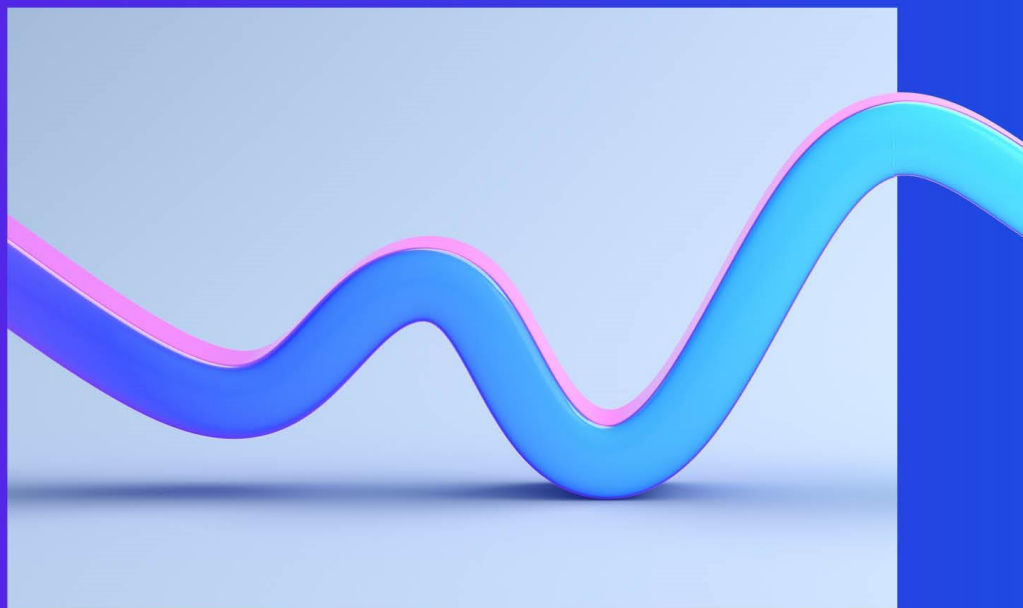

# UAB Gren Akmenė

Ataskaita apie faktinius pastebėjimus  
už laikotarpį, pasibaigusį 2025 m. gruodžio 31 d.

„KPMG Baltics“, UAB  
2026 m. balandžio 30 d.



# Turinys

Ataskaita apie faktinius pastebėjimus .....	3
1. Pirminė ataskaitinio laikotarpio duomenų peržiūra (TU 9.1 p.p.).....	3
2. Ilgalaikio materialiojo ir nematerialiojo turto (IMNT) tikrinimas (TU 9.2 p.p.).....	4
3. Pajamų tikrinimas (TU 9.3 p.p.) .....	11
4. Darbo užmokesčio sąnaudų tikrinimas (TU 9.4 p.p.).....	11
5. Sąnaudų tikrinimas (TU 9.5 p.p.).....	13
6. Ataskaitų duomenų tikrinimas (TU 9.6 p.p.) .....	19
Priedas 1. 2025 m. Konsoliduota pelno (nuostolių) ataskaita	
Priedas 2. 2025 m. Ūkio subjekto ilgalaikio turto vertės ir nusidėvėjimo (amortizacijos) ataskaita	
Priedas 3. 2025 m. Ūkio subjekto veikloje patirtų sąnaudų grupių ir kategorijų (didžiosios knygos) ataskaita	
Priedas 4. 2025 m. Ūkio subjekto tiesioginių sąnaudų paskirstymo ataskaita	
Priedas 5. 2025 m. Ūkio subjekto netiesioginių sąnaudų pirminio paskirstymo vidinių veiklų grupėms ataskaita	
Priedas 6. 2025 m. Ūkio subjekto netiesioginių sąnaudų pagrindinių vidinių veiklų paskirstymo paslaugoms ataskaita	
Priedas 7. 2025 m. Ūkio subjekto bendrųjų sąnaudų paskirstymo ataskaita	
Priedas 8. 2025 m. Ūkio subjekto sąnaudų paskirstymo ataskaita	
Priedas 9. TU 3.1. Šilumos sektorius, darbo užmokesčio sąnaudų suvestinė	
Priedas 10. TU 3.2. Šilumos sektorius, sąnaudų grupavimo suvestinė	
Priedas 11. TU 3.3. Šilumos sektorius, nepaskirstomų sąnaudų suvestinė	
Priedas 12. TU 3.4. Šilumos sektorius, pirminio priskyrimo suvestinė	
Priedas 13. TU 3.5. Šilumos sektorius, paskirstymo kriterijų patikra	
Priedas 14. Įmonės patvirtinti punktai Vadovybės patvirtinimo laiške (ištrauka)	
Priedas 15. Reguliavimo apskaitos sistemos aprašas	
Priedas 16. Nešiklių sąrašas	
Priedas 17. 2025 m. ir 2024 m. pajamų ir sąnaudų (pagal sąnaudų eilutes) palyginimas	
Priedas 18. Patikros procedūrose naudojamų santrumpų paaiškinimai	

UAB Gren Akmenė,  
Valstybinei energetikos reguliavimo tarybai (toliau – Taryba)

## **Sutartų procedūrų ataskaita dėl UAB Gren Akmenė reguliuojamos veiklos ataskaitų už laikotarpį, pasibaigusį 2025 m. gruodžio 31 d.**

Mūsų ataskaita skirta vien tik suteikti informaciją Tarybai, kuri jai padėtų įvertinti, ar UAB Gren Akmenė reguliuojamosios veiklos ataskaitose (2025-01-01 – 2025-12-31 laikotarpiui, parengtos 2026 m. balandžio 30 d.) teikiami duomenys atitinka Tarybos nustatytus reikalavimus, todėl ji gali būti netinkama naudoti kitais tikslais. Ši ataskaita skirta tik UAB Gren Akmenė vadovybei ir Tarybai, todėl jos negali naudoti kitos šalys.

Taryba ir UAB Gren Akmenė patvirtino, kad sutartos procedūros yra tinkamos užduoties tikslui pasiekti. UAB Gren Akmenė yra atsakinga už jos reguliuojamosios veiklos ataskaitų atitiktį Tarybos nustatytiems reikalavimams.

Sutartų procedūrų užduotį atlikome pagal 4400-ąjį tarptautinį susijusių paslaugų standartą (TSPS) (persvarstyta) „Sutartų procedūrų užduotys“. Vykdydami sutartų procedūrų užduotį, atlikome procedūras, dėl kurių susitarėme su UAB Gren Akmenė, ir teikiame pastebėjimus, kurie yra atliktų sutartų procedūrų faktiniai rezultatai. Mes neteikiame jokių pareiškimų dėl sutartų procedūrų tinkamumo.

Ši sutartų procedūrų užduotis nėra užtikrinimo užduotis, todėl nepareiškiamo nuomonės arba užtikrinimo išvados.

Jei būtume atlikę papildomas procedūras, būtume galėję pastebėti kitų dalykų, apie kuriuos būtume pranešę.

Mes patvirtiname, kad laikėmės Tarptautinių apskaitos specialistų etikos standartų valdybos išleisto Tarptautinio apskaitos profesionalų etikos kodekso (įskaitant tarptautinius nepriklausomumo standartus) (toliau – TASESV kodeksas) ir TASESV kodekso 4A dalies nepriklausomumo reikalavimų.

Mūsų audito įmonė taiko 1-ąjį TKVS „Audito įmonių, atliekančių finansinių ataskaitų auditą ir peržiūras ar kitas užtikrinimo ir susijusių paslaugų užduotis, užduočių kokybės valdymas“ ir įgyvendina visapusišką kokybės valdymo sistemą, įskaitant dokumentuotas politikas ar procedūras dėl etikos reikalavimų, profesinių standartų, taikomų teisinių bei priežiūros reikalavimų laikymosi.

Mes atlikome toliau nurodytas procedūras, dėl kurių susitarėme su UAB Gren Akmenė, ir teikiame savo pastebėjimus:

### **1. Pirminė ataskaitinio laikotarpio duomenų peržiūra (TU 9.1. p.p.)**

#### **1.1.1. Ataskaitinio ir praėjusio ataskaitinio laikotarpio duomenų palyginimas**

Kiekvienos paslaugos lygmeniu palyginti ataskaitinio laikotarpio pajamas ir sąnaudas (pagal sąnaudų eilutes) su atitinkamais praėjusio ataskaitinio laikotarpio duomenimis.

KPMG Komentaras: Kiekvienos paslaugos lygmeniu palyginome 2025.01.01-2025.12.31 m. pajamas ir sąnaudas (pagal sąnaudų eilutes) su atitinkamais praėjusio 2024.01.01-2024.12.31 m. laikotarpio duomenimis. Įmonės paaiškinimai detalizuojantys visas reikšmingas (>20 proc.) pajamų ir sąnaudų pokyčių priežastis pateikiami 17 priede „2025 m. ir 2024 m. pajamų ir sąnaudų (pagal sąnaudų eilutes) palyginimas“.

## 2. Ilgalaikio materialiojo ir nematerialiojo turto (IMNT) tikrinimas (TU 9.2. p.p.)

### 2.1.1. RAS turto sąrašo pilnumo ir tikslumo patikrinimas

a) Patikrinti, ar bendra IMNT įsigijimo vertė, sukaupto ir metinio nusidėvėjimo suma bei kiekvienos nepaskirstomo turto kategorijos įsigijimo savikaina ataskaitinio laikotarpio RAS turto sąrašė sutampa su ataskaitinio laikotarpio RVA informacija.

KPMG Komentaras: Pagal Reguluojamosios veiklos ataskaitų patikros techninės užduoties 1 priedą procedūra įmonei netaikoma.

b) Patikrinti, ar materialiojo ir nematerialiojo turto įsigijimo savikaina ataskaitinio laikotarpio RAS turto sąrašė sutampa su buhalterinės apskaitos informacija. Šilumos sektoriaus įmonių, kurios, vadovaudamosi šilumos sektoriaus Aprašo 15 punktu, RVA nurodo tik šilumos gamybai priskirtą IMNT arba jo dalį, atveju patikrinti, ar IMNT priskyrimas reguliuojamai veiklai (šilumos gamybai) atliktas laikantis Aprašo bei RAS aprašo nuostatų.

KPMG Komentaras: Neatitikimų nenustatyta.

c) Patikrinti, ar teisingai į RAS turto sąrašą perkelti ataskaitinio laikotarpio pradžios duomenys, ar jie sutampa su praeitų metų RAS turto sąrašo duomenimis laikotarpio pabaigai. Nustačius skirtumus, gauti įmonės paaiškinimus dėl duomenų nesutapimo priežasčių ir jas pateikti patikros ataskaitoje.

KPMG Komentaras: 'Nustatėme, kad duomenys nesutampa. Tikrindami kaip buvo perkelti likučiai iš priedo nr .2 už periodą 2024.01.01-2024.12.31 į periodą 2025.01.01-2025.12.31, nustatėme neatitikimų turto vienetams: žr. lentelę apačioje:

Turto grupė	Turto vienetas	Inv. nr.	Likučiai 2024.12.31	Likučiai 2025.01.01	Skirtumas	Įmonės komentaras
KITOS PASKIRTIES PASTATAI, STATINIAI: DŪMTRAUKIAI METALINIAI	Kompiuteris Lenovo ThinkPad PF495APT	FAM015 748	647	-	-647	Ataskaitoje už 2024 metus nepastebėta, kad turto vienetas nepateko į derinamų investicijų sąrašą, todėl nebuvo surerintas su VERT. Per 2025 metus šio turto nusidėvėjimas netraukiamas į leidžiamo nusidėvėjimo sąrašą.
KITOS PASKIRTIES PASTATAI, STATINIAI: GYVENAMIEJI, POILSIO	Butas Respublikos 13-77, Naujoji Akmenė	AT565	-	794	794	Ataskaitoje už 2024 metus nereguliuojamos veiklos turtas žymėtas kaip nederintas turtas, todėl ataskaitoje turto likutinė suma neatvaizduota. Tačiau nereguliuojamos veiklos turtas neturi būti derinamas su VERT, todėl nuspręsta apaskaitoje už 2025 metus atvaizduoti kaip turtą reikalingą nereguliuojamai veiklai vykdyti.
	Butas Respublikos 15-57, Naujoji Akmenė	AT566	-	1 491	1 491	
	Butas Respublikos g. 18-43, Naujoji Akmenė	AT1569	-	1 508	1 508	

### 2.2.1. Turto vertės finansuotos Europos Sąjungos struktūrinių fondų lėšomis, dotacijomis (subsidijomis) ir vartotojų lėšomis patikrinimas

a) Patikrinti, ar RAS turto sąrašė bendra turto įsigijimo vertė finansuota Europos Sąjungos struktūrinių fondų lėšomis, dotacijomis (subsidijomis) ir vartotojų lėšomis sutampa su BA informacija.

KPMG Komentaras: Procedūra neatlikta, nes remiantis RAS turto sąrašū, buhalterinės apskaitos informacija ir Vadovybės patvirtinimo laišku (žr. 14 priedą) turto, finansuoto Europos Sąjungos struktūrinių fondų lėšomis, dotacijomis (subsidijomis) ir vartotojų lėšomis, įsigyto per ataskaitinį laikotarpį nėra.

b) Visiems per ataskaitinį laikotarpį įsigytiems turto vienetams, finansuotiems Europos Sąjungos struktūrinių fondų lėšomis, dotacijomis (subsidijomis), patikrinti, ar RAS turto sąrašė pateikti finansavimo dotacijomis duomenys sutampa su buhalterinės apskaitos informacija.

KPMG Komentarai: Procedūra neatlikta, nes remiantis RAS turto sąrašiu, buhalterinės apskaitos informacija ir Vadovybės patvirtinimo laišku (žr. 14 priedą) turto, finansuoto Europos Sąjungos struktūrinių fondų lėšomis, dotacijomis (subsidijomis) ir vartotojų lėšomis, įsigyto per ataskaitinį laikotarpį nėra.

c) Iš per ataskaitinį laikotarpį įsigytų turto vienetų finansuotų vartotojų lėšomis, atsitiktine tvarka pasirinkti 10 vnt. ir patikrinti, ar RAS turto sąrašė pateikti finansavimo vartotojų lėšomis duomenys sutampa su BA informacija.

KPMG Komentarai: Procedūra neatlikta, nes remiantis RAS turto sąrašiu, buhalterinės apskaitos informacija ir Vadovybės patvirtinimo laišku (žr. 14 priedą) turto, finansuoto Europos Sąjungos struktūrinių fondų lėšomis, dotacijomis (subsidijomis) ir vartotojų lėšomis, įsigyto per ataskaitinį laikotarpį nėra.

## **2.2.2. Turto vertės, finansuotos ATL lėšomis, patikrinimas**

Gavus iš Įmonės Tarybos nutarimus (pažymas), kuriuose identifikuota ATL lėšomis finansuota turto vertė, patikrinti, ar ši vertė sutampa su RAS turto sąrašė bendra ATL lėšomis finansuota verte.

KPMG Komentarai: Procedūra neatlikta, nes remiantis RAS turto sąrašiu ir Vadovybės patvirtinimo laišku (žr. 14 priedą) Įmonės Tarybos nutarimų ir turto, kuris yra finansuotas ATL lėšomis, nėra.

### **2.2.2<sup>1</sup>. Turto vertės, finansuotos iš reguliuojamų paslaugų (produktų) kainų papildomos dedamosios energetikos inovacijoms, patikrinimas**

Gavus iš Įmonės Tarybos nutarimus (pažymas), kuriuose identifikuota turto vertė, finansuota iš reguliuojamų paslaugų (produktų) kainų papildomos dedamosios energetikos inovacijoms, patikrinti, ar ši vertė sutampa su RAS turto sąrašė pateikta informacija.

KPMG Komentarai: Procedūra neatlikta, nes remiantis RAS turto sąrašiu ir Vadovybės patvirtinimo laišku (žr. 14 priedą) 2025 m. įsigytų nematerialaus ir materialaus turto vienetų, finansuotų iš reguliuojamų paslaugų (produktų) kainų papildomos dedamosios energetikos inovacijoms, nebuvo.

### **2.2.2<sup>2</sup>. Turto vertės, sukurtos įgyvendinus energetikos inovacijų investicinius projektus (kai Taryba nustato, kad energetikos inovacijų diegimas bandomojoje aplinkoje nepasiteisino) ir finansuotos iš Įmonės nuosavų ir (ar) skolintų lėšų, patikrinimas**

Gavus iš Įmonės Tarybos nutarimus (pažymas) ar kt. informaciją apie turto vertę, sukurtą diegiant energetikos inovacijas bandomojoje aplinkoje, kai pagal Inovacijų aprašo reikalavimus yra nustatoma, kad energetikos inovacijų diegimas bandomojoje aplinkoje nepasiteisino, ir finansuotą iš Įmonės nuosavų ir (ar) skolintų lėšų, patikrinti, ar ši vertė sutampa su RAS turto sąrašė pateikta informacija.

KPMG Komentarai: Procedūra neatlikta, nes remiantis RAS turto sąrašiu ir Vadovybės patvirtinimo laišku (žr. 14 priedą) 2025 m. įsigytų nematerialaus ir materialaus turto vienetų, sukurtų įgyvendinus energetikos inovacijų investicinius projektus (kai Taryba nustato, kad energetikos inovacijų diegimas bandomojoje aplinkoje nepasiteisino) ir finansuotų iš Įmonės nuosavų ir (ar) skolintų lėšų nebuvo.

### **2.2.2<sup>3</sup>. Turto vertės, finansuotos nepriklausomų šilumos gamintojų bei atliekinės šilumos gamintojų lėšomis, prijungiant juos prie tinklų, patikrinimas**

Gavus iš Įmonės Tarybos nutarimus (pažymas), kuriuose identifikuota nepriklausomų šilumos gamintojų bei atliekinės šilumos gamintojų lėšomis finansuota turto vertė, patikrinti, ar ši vertė sutampa su RAS turto sąrašo bendra ATL lėšomis finansuota verte.

KPMG Komentaras: Procedūra neatlikta, nes remiantis RAS turto sąrašu ir Vadovybės patvirtinimo laišku (žr. 14 priedą) 2025 m. įsigytų nematerialaus ir materialaus turto vienetų, finansuotų nepriklausomų šilumos gamintojų bei atliekinės šilumos gamintojų lėšomis, prijungiant juos prie tinklų, nebuvo.

### **2.2.3. Perkainotos turto vertės patikrinimas**

a) Patikrinti, ar bendra perkainojimo vertės suma RAS turto sąrašė sutampa su buhalterinės apskaitos informacija.

KPMG Komentaras: Procedūra neatlikta, nes remiantis RAS turto sąrašu, buhalterinės apskaitos informacija ir Vadovybės patvirtinimo laišku (žr. 14 priedą) turto, kuris yra perkainotas, nėra.

b) Iš per ataskaitinį laikotarpį perkainotų turto vienetų (išskyrus turto vnt. pilnai priskirtus nereguliuojamajai ir/arba kitai reguliuojamajai veiklai) atrinkti 10 vnt., kurių perkainota vertė didžiausia ir 10 vnt. atsitiktine tvarka i bei patikrinti, ar IMNT sąrašė pateikti perkainojimo duomenys sutampa su BA informacija.

KPMG Komentaras: Procedūra neatlikta, nes remiantis RAS turto sąrašu, buhalterinės apskaitos informacija ir Vadovybės patvirtinimo laišku (žr. 14 priedą) turto, kuris yra būtų perkainotas per ataskaitinį laikotarpį, nėra.

### **2.2.4. Nenaudojamo turto vertės patikrinimas**

Patikrinti, ar nenaudojamo turto įsigijimo vertė RAS turto sąrašė sutampa su BA informacija ir Vadovybės patvirtinimais.

KPMG Komentaras: Procedūra neatlikta, nes remiantis Vadovybės patvirtinimo laišku (žr. 14 priedą) Įmonė nenaudojamo turto neturi.

### **2.2.5. Nesuderinto turto vertės patikrinimas**

Visiems turto vienetams, kurie buvo suderinti per ataskaitinį laikotarpį, patikrinti suderinimo faktą, t. y. patikrinti, ar turto vnt. yra suderintas nutarimu, nurodytu RAS turto sąrašė.

KPMG Komentaras: Procedūra neatlikta, nes remiantis Vadovybės patvirtinimo laišku (žr. 14 priedą) Įmonė nesuderinto turto neturi.

### **2.2.6. Akcininkų turtinių įnašų (IMNT) apskaitos patikrinimas**

Visiems turto vienetams, kurių verte per ataskaitinį laikotarpį daryti akcininkų įnašai (didintas įstatinis kapitalas, dengti nuostoliai ir pan.) patikrinti, ar:

a) tinkamai eliminuota turto perkainojimo įtaka.

b) Iš neperkainotos įsigijimo vertės tinkamai išskirti turto finansavimo šaltiniai

KPMG Komentaras: Procedūra neatlikta, nes remiantis Vadovybės patvirtinimo laišku (žr. 14 priedą) nebuvo turto, kurių verte per ataskaitinį laikotarpį daryti akcininkų įnašai.

### 2.2.7. Kito nepaskirstomo turto vertės patikrinimas

Patikrinti, ar visos žemiau nurodytos IMNT kategorijos yra priskirtos nepaskirstomam turtui.

- a) Kapitalizuotos išlaidos tyrimams, studijoms ir pan. (išskyrus atvejus, kai turtas buvo sukurtas diegiant energetikos inovacijas bandomojoje aplinkoje ir šios inovacijos laikomos pasiteisinusiomis pagal Inovacijų aprašo 26 punkte nurodytas sąlygas, bendrai neviršijant pajamų viršutinių ribų ir kainų nustatymo metu Tarybos skirtos energetikos inovacijų finansavimo dalies;
- b) IMNT, kurio vertė mažesnė už Įmonės buhalterinėje apskaitoje patvirtintą minimalią IMNT vertę (tikrinamas tik ataskaitiniu laikotarpiu įsigytas IMNT);
- c) Investicinis turtas;
- d) Prestižas;
- e) Plėtros darbų vertė;
- f) Išsinuomotas, panaudos ar panašiais pagrindais (pvz., patikėjimo teise) gautas ilgalaikis turtas;
- g) Kitas turtas nurodytas taikomo Aprašo/Sąvado punktuose.

KPMG Komentaras: Procedūra neatlikta, nes remiantis RAS turto sąrašu, buhalterinės apskaitos informacija ir Vadovybės patvirtinimo laišku (žr. 14 priedą) turto, kuris yra priskirtas prie aukščiau minimų kategorijų, įmonė neturi.

### 2.3.1 Nusidėvėjimo (amortizacijos) apskaitos patikrinimas

Patikrinti, ar RAS apraše nurodyti naudojami ilgalaikio turto nusidėvėjimo (amortizacijos) normatyvai, skaičiavimo metodas ir nusidėvėjimo skaičiavimo pradžios momentas atitinka Aprašo nuostatas.

KPMG Komentaras: Neatitikimų nenustatyta.

### 2.3.2 Nusidėvėjimo (amortizacijos) apskaitos patikrinimas

a) Patikrinti, ar RAS turto sąraše nurodyti turto nusidėvėjimo (amortizacijos) normatyvai atitinka RAS apraše nurodytus (visiems turto vnt.). Nustačius skirtumus, gauti Įmonės paaiškinimus.

KPMG Komentaras: Nustatėme neatitikimą tarp RAS turto sąraše nurodytų turto nusidėvėjimo normatyvų ir RAS apraše nurodytų normatyvų.

Įmonės komentarai:

1. Turtas skirtas nereguliuojamai veiklai, normatyvai taikomi tokie kaip buhalterijoje;
2. AT1273; 61347 - Pastatai dėvėsi tokį pat laiką kaip ir katilinės 50 metų;
3. Turto, pažymėto raide K nusidėvėjimo norma yra pagal UAB "Akmenės vandenys" taikomą normą;
4. FAM019069; FAM019068; FAM016565; FAM016565; A017; FAM018759; AT1422; AT1486 - Pagal VERT nutarimo Nr. O3E-470 30.4 p. jei Aprašo 4 priede ilgalaikio turto vienetais nėra nustatyto ilgalaikio turto nusidėvėjimo (amortizacijos) skaičiavimo laikotarpio ir Tarybos atskiru nutarimu suderintų Ūkio subjekto ilgalaikio turto grupių nusidėvėjimo (amortizacijos) laikotarpių, tai Ūkio subjektas visą ilgalaikio turto naudingo tarnavimo laiką turi pasirinkti ir taikyti ekonomiškai pagrįstą ilgalaikio turto nusidėvėjimo (amortizacijos) skaičiavimo laikotarpį; šiuo atveju pasirinktas ekonomiškai pagrįstas nusidėvėjimo laikotarpis (tik pat kaip buhalterijoje);
5. AT485 Koncesija - šiam turtui nusidėvėjimo normatyvas netaikomas, tai yra Koncesijos sutarties diskontavimas, o nusidėvėjimo laikotarpis taikomas iki Koncesijos sutarties pabaigos.

b) Per ataskaitinį laikotarpį įsigytas IMNT:

Iš kiekvienos IMNT grupės pasirinkti po 5 vnt., kurių reguliuojama (Įmonės lėšomis sukurta) įsigijimo vertė didžiausia, ir po 5 vnt. atsitiktine tvarka. Atrinktiems turto vnt. atlikti metinio nusidėvėjimo (amortizacijos) perskaičiavimą remiantis RAS aprašo nuostatomis ir palyginti rezultatus su RAS turto sąrašo duomenimis.

KPMG Komentarai: Neatitikimų nenustatyta.

c) Per ankstesnius laikotarpius įsigytas IMNT:

Iš kiekvienos IMNT grupės pasirinkti po 5 vnt., kurių reguliuojama (Įmonės lėšomis sukurta) turto vertė didžiausia, ir po 5 vnt. atsitiktine tvarka. Atrinktiems turto vnt. atlikti metinio ir sukaupto nusidėvėjimo (amortizacijos) perskaičiavimą remiantis RAS aprašo nuostatomis ir palyginti rezultatus su RAS turto sąrašo duomenimis.

KPMG Komentarai: Rasta neatitikimų perskaičiuojant metinį (932) ir sukauptą (219 156) nusidėvėjimą atrinktiems turto vienetams.

Įmonės komentarai:

1. Turtui įvestam iki 2015 metų taikytas kitoks nusidėvėjimo normatyvas, po 2015 metų pritaikyti RAS nusidėvėjimo normatyvai, todėl atsiranda nesutapimai skaičiavimuose;
2. AKT1 - Turtas dėvėsi iki 2058-01-30, liko 385 mėn., 71926,8 Eur, tai mėnesio nusidėvėjimas 186,82 Eur;
3. ATI538 - Pilnai nusidėvėjo 2025-03-31;
4. A018 - Turto kortelėje nusidėvėjimo normatyvas 79 mėn. arba 6,583 metų, ataskaitoje normatyvas suapvalintas;
5. ATI567 - Turtas nusidėvėjęs.

#### 2.4.1. Pirminio turto priskyrimo identifikavimo patikrinimas

a) Iš tiesiogiai paslaugoms priskiriamo turto sąrašo atsitiktine tvarka atrinkti po 5 turto vienetus kiekvienam VV kiekvienoje sistemoje bei gauti Įmonės paaiškinimus pagrindžiančius turto priskyrimą.

KPMG Komentarai: Įmonės paaiškinimai, pagrindžiantys turto priskyrimą, pateikiami žemiau:

Nr	Paslauga	Pavadinimas	Inv. Nr.	Įmonės pagrindimas
1	Gamyba	Biokuro katilinė, Venta	ATI544GR	Katilinė naudojama šilumai gaminti
2		Buitinių nuotekų tinklai (Žalgirio kat.)	ATI498ESGR	Tinklai įrengti Žalgirio katilinėje
3		Kuro aikštelė	ATI493GR	Kuro aikštelė įrengta Žalgirio katilinėje
4		Kondensacinis ekonom. Nr.1 (0,22MW, Stadiono)	ATI530ES	Stadiono katilinės kondensacinis ekonomizeris
5		Nuotolinio dispeč. valdymo telemetrija Papilė	A017	Papilės katilinės telemetrija
6	Šilumos perdavimas	Klykolių g. ir Kęstučio g. šil. tinklai. Akme	ATI354	Tinklai naudojami šilumos perdavimui
7		Šil.trasa P.Jodelės g. 3, N.Akmenė d-33mm,L-1	ATI374	Tinklai naudojami šilumos perdavimui
8		Cirkuliacinis siurblys administracinis pastat	ATI252	Cirkuliaciniai siurbLIAI naudojami šilumai perduoti
9		Skaitiklis Multical 403 qp 3.5m3/h 260mm	FAM016479	Šilumos skaitiklis naudojamas šilumos perdavimo veikloje
10		Renault Kangoo UVJ 538	AT144	Automobilis priskirtas šilumos perdavimo veiklai
11	KV tiekimas	Telemetr. KV skait. nuskait. Puškino g. 40	ATI460	Karšto vandens apskaitos prietaisų telemetrija naudojama duomenims iš skaitiklių nuskaityti, kad būtų galima parengti sąskaitas vartotojams už karšto vandens tiekimą
12		Kompiuterinė įranga su KV skait. nuskait.prog	ATI407	Karšto vandens apskaitos prietaisų nuskaitymo programa naudojama duomenims iš skaitiklių nuskaityti, kad būtų galima parengti sąskaitas vartotojams už karšto vandens tiekimą
13		Telemetr. KV skait. nuskait. Stadiono g. 15,	ATI469	Karšto vandens apskaitos prietaisų telemetrija naudojama duomenims iš skaitiklių nuskaityti, kad būtų galima parengti sąskaitas vartotojams už karšto vandens tiekimą

14		Telemetr. KV skait.nuskait Ramučių g. 10	ATI429	Karšto vandens apskaitos prietaisų telemetrija naudojama duomenims iš skaitiklių nuskaityti, kad būtų galima parengti sąskaitas vartotojams už karšto vandens tiekimą
15		Telemtr. KV skait. nuskait. Ventos g. 27, Ven	ATI452	Karšto vandens apskaitos prietaisų telemetrija naudojama duomenims iš skaitiklių nuskaityti, kad būtų galima parengti sąskaitas vartotojams už karšto vandens tiekimą
16	Sistemų einamoji priežiūra	Šil.punktas Žemaičių g. 41, Venta	AP26611	Pastatų šilumos ir karšto vandens sistemos dalis
17		Šil.sist.ciekuliac.siurblys Ventos Nr.7, Nr,9	ATI159	Pastatų šilumos ir karšto vandens sistemos dalis
18		Plovimo įranga Rems Solar-Push	ATI402	Plovimo įranga naudojama pastatų šilumos ir karšto vandens sistemų priežiūrai
19		Ventos kultūros namų šil. mazgas	ATI274	Pastatų šilumos ir karšto vandens sistemos dalis
20		Šilumos punktas Respublikos 14, Naujoji Akmen	ATI093	Pastatų šilumos ir karšto vandens sistemos dalis

b) iš netiesiogiai paslaugoms paskirstomo turto sąrašo atsitiktine tvarka atrinkti po 5 turto vienetų kiekvienam sąnaudų centrui (netiesiogiai paskirstymo sąnaudų grupei) bei gauti įmonės paaiškinimus pagrindžiančius turto priskyrimą.

KPMG Komentarai: Įmonės paaiškinimai, pagrindžiantys turto priskyrimą, pateikiami žemiau:

Nr	Pavadinimas	Inv. Nr.	Įmonės pagrindimas
1	kompiuteris Lenovo ThinkPad T14 PF495AN4	FAM015745	Įranga naudojama klientų aptarnavimo veiklos grupės darbuotojų
2	Kompiuterio stalas (B.Bartusevičienė)	AT298	Įranga naudojama klientų aptarnavimo veiklos grupės darbuotojų
3	Šilumos skaitiklių butuose (senamiestis) nusk	ATI527	Įranga naudojama klientų aptarnavimo veiklos grupės darbuotojų
4	Komp. Lenovo „monit.SAMSUNG20“, meistrė	ATI518	Įranga naudojama klientų aptarnavimo veiklos grupės darbuotojų
5	Kompiuterio stalas (Janina Rubežienė)	ATI263	Įranga naudojama klientų aptarnavimo veiklos grupės darbuotojų

c) Iš bendram veiklos palaikymui naudojamo turto sąrašo atsitiktine tvarka atrinkti 5 turto vienetų bei gauti įmonės paaiškinimus pagrindžiančius turto priskyrimą.

KPMG Komentarai: Įmonės paaiškinimai, pagrindžiantys turto priskyrimą, pateikiami žemiau:

Nr	Pavadinimas	Inv. numeris	Įmonės pagrindimas
1	kompiuteris Lenovo ThinkPad PF495VGP	FAM015753	Administracijos darbuotojų naudojama įranga
2	Kompiuterio stalas (Daiva)	AT253	Administracijos darbuotojų naudojama įranga
3	Monitorius 17 "LCD 170S7FB Philips (Loreta)	ATI338	Administracijos darbuotojų naudojama įranga
4	Reklaminė iškaba	AT213	Reklaminė iškaba ant administracinio pastato
5	Sujung.blokas TT16-port. N-Vay switch/EXTER	ATI026	Bendra įranga užtikrinanti ryšį administracijos pastate

## 2.5.1. Turto paskirstymo kriterijų patikrinimas

a) Patikrinti, ar visi turto paskirstymo paslaugoms kriterijai (sąrašas pateikiamas kartu su RVA) atitinka RAS aprašo informaciją.

KPMG Komentarai: Nustatėme neatitikimų. Pagal TU 3.5 priedą, ir pagal RAS aprašą 4 priedą pastebimi 2 sąnaudų centrai (Gedimų šalinimo veiklų grupė ir Klientų aptarnavimo veiklų grupė), tačiau pagal nešiklių sąrašą yra 3 sąnaudų centrai (papildomai yra Materialinio aptarnavimo veiklų grupė).

Įmonės komentarai: Materialinio aprūpinimo centrą turėjome anksčiau, neišimtas iš sąrašo, tačiau sąnaudos į šį centrą nebuvo priskirtos.

b) Patikrinti, ar visos naudojamos turto paskirstymo paslaugoms kriterijų reikšmės apskaičiuotos pagal RAS aprašo nuostatas.

KPMG Komentaras: Neatitikimų nenustatyta

### **2.5.2. Turto vertės paskirstymo paslaugoms patikrinimas**

Visiems 2.4.1 punkte atrinktiems turto vienetams patikrinti, ar:

a) RAS turto sąraše tiesiogiai konkrečioms paslaugoms priskiriamas turtas buvo priskirtas atitinkamoms paslaugoms RVA.

KPMG Komentaras: Neatitikimų nenustatyta.

b) Netiesiogiai paslaugoms priskiriamas turtas iš sąnaudų centrų buvo paskirstytas paslaugoms naudojant pagal RAS aprašo nuostatas apskaičiuotas paskirstymo kriterijų reikšmes ir RAS apraše nurodytas sąnaudų centrų ir paslaugų sąsajas.

KPMG komentaras: Neatitikimų nenustatyta.

c) Bendram veiklos palaikymui naudojamas turtas buvo paskirstytas paslaugoms naudojant pagal RAS aprašo nuostatas apskaičiuotas paskirstymo kriterijų reikšmes.

KPMG Komentaras: Neatitikimų nenustatyta.

### **2.5.3. Kogeneracinio turto paskirstymo patikrinimas**

Patikrinti, ar šilumos gamybai priskirta kogeneracinio turto dalis neviršija Kogeneracinių jėgainių šilumos ir elektros energijos sąnaudų atskyrimo metodikos (toliau - KOG metodika) prieduose nurodytų rodiklių.

KPMG Komentaras: Procedūra neatlikta, nes remiantis Vadovybės patvirtinimo laišku (žr. 14 priedą) įmonė neturi kogeneracinio turto.

### **2.5.4. Turto priskyrimo kitai reguliuojamajai ir nereguliuojamajai veikloms patikrinimas**

Patikrinti, ar nėra kitos reguliuojamosios ir nereguliuojamosios veiklos paslaugų, kurioms priskirtos pajamos, bet nėra priskirta jokie turto (išskyrus Apraše nurodytas išimtis). Nustačius tokius atvejus, pateikti Įmonės paaiškinimus.

KPMG Komentaras: Nustatėme reguliuojamos veiklos paslaugų, kurioms priskirtos pajamos, bet nepriskirta IMNT. Įmonė pateikė paaiškinimą.

Įmonės komentaras: Nuo 2025 metų buvo suformuota gedimų šalinimo grupė į kurią įeina ir darbuotojas anksčiau dirbęs karšto vandens tiekimo veiklose. KV yra priskirtas turtas, tačiau jis yra nusidevėjęs.

### **2.6.1. Nusidėvėjimo (amortizacijos) sąnaudų perkėlimo į RVA patikrinimas**

Palyginti RAS turto sąraše nurodytą metinio nusidėvėjimo (amortizacijos) informaciją su atitinkamais RVA duomenimis (RVA pateikiamu detalumu).

KPMG Komentaras: Neatitikimų nenustatyta.

### 3. Pajamų tikrinimas (TU 9.3. p.p.)

#### 3.1.1. Pajamų perkėlimo iš apskaitos registru patikrinimas

Patikrinti, ar bendra pajamų suma reguliuojamosios veiklos ataskaitose sutampa su audituotomis Įmonės finansinėmis ataskaitomis (toliau – FA) už metus, pasibaigusius 2025 m. gruodžio 31 d., parengtomis pagal Lietuvos Respublikos verslo apskaitos standartus (toliau – VAS). Šilumos sektoriaus Įmonių, kurios, vadovaudamosi šilumos sektoriaus Aprašo 15 punktu, RVA nurodo tik šilumos gamybai priskirtas pajamas, atveju patikrinti, ar pajamų priskyrimas reguliuojamai veiklai (šilumos gamybai) atliktas laikantis Aprašo bei RAS aprašo nuostatų.

KPMG Komentarai: Mes nustatėme, jog yra 516 Eur skirtumas tarp RVA ir FA dėl apvalinimo iki tūkst. Eur.

#### 3.2.1. Pajamų paskirstymo paslaugoms patikrinimas

a) Patikrinti, ar bendra pajamų suma RVA (paslaugų ir sistemų lygmeniu) sutampa su pirminiais pajamų registravimo šaltiniais (sąskaitų išrašymo sistema, DK ir pan.).

KPMG Komentarai: Neatitikimų nenustatyta.

b) Jei pirminių duomenų šaltinių informacija nėra pakankamai detali, t. y. pajamų skirstymas verslo vienetų ir paslaugų (produktų) lygmeniu atliekamas papildomais skaičiavimais, patikrinti, ar skaičiavimai atlikti laikantis Aprašo bei RAS aprašo nuostatų.

KPMG Komentarai: Pirminių duomenų šaltinių informacija yra pakankamai detali. Nebuvo atliekami papildomi skaičiavimai patikrinti, ar skaičiavimai atlikti laikantis Aprašo bei RAS aprašo nuostatų.

c) Jeigu ūkio subjektas vykdo reguliuojamas veiklas, kurių apskaitos atskyrimui taikomi skirtingi Aprašai, auditorius turi patikrinti, ar pajamų priskyrimas reguliuojamoms veikloms atliktas pagal Aprašo reikalavimus.

KPMG Komentarai: Procedūra neatlikta, nes remiantis Vadovybės patvirtinimo laišku (žr. 14 priedą) Įmonė nevykdo reguliuojamų veiklų, kurių apskaitos atskyrimui taikomi skirtingi Aprašai.

#### 3.2.2. Reguliuojamosios veiklos turto nuomos pajamų patikrinimas

Patikrinti, ar pajamos už reguliuojamosios veiklos turto nuomą paskirstytos tarp reguliuojamosios ir nereguliuojamosios veiklų laikantis taikytinų Aprašo nuostatų.

KPMG komentarai: Procedūra neatlikta, nes remiantis Vadovybės patvirtinimo laišku (žr. 14 priedą) Įmonė neturi pajamų už reguliuojamosios veiklos turto nuomą.

### 4. Darbo užmokesčio sąnaudų tikrinimas (TU 9.4. p.p.)

#### 4.1.1. DU sąnaudų suvestinės duomenų patikrinimas (1)

a) Patikrinti, ar Įmonės užpildytos DU suvestinės stulpelio E suma atitinka BA informaciją, o stulpelio G suma atitinka RVA duomenis. Šilumos sektoriaus Įmonių, kurios, vadovaudamosi šilumos sektoriaus Aprašo 15 punktu, RVA nurodo tik šilumos gamybai priskirtas sąnaudas, atveju patikrinti, ar DU sąnaudų priskyrimas reguliuojamai veiklai (šilumos gamybai) atliktas laikantis Aprašo bei RAS aprašo nuostatų.

KPMG Komentarai: Neatitikimų nenustatyta.

b) Visiems, F stulpeliuose atskleistiems, DU sąnaudų koregavimams gauti Įmonės paaiškinimus apibūdinančius koregavimo turinį ir tikslą (t. y. kas ir koku tikslu koreguojama).

KPMG komentaras: Įmonė koregavimus ataskaitiniu laikotarpiu atliko, suma: - 81 041 Eur.

Įmonės komentaras: Eliminuos sukauptas premijas.

#### 4.1.2. DU sąnaudų suvestinės duomenų patikrinimas

Palyginti Įmonės užpildytos DU suvestinės stulpelio E bendrą sumą „Iš viso“ su pirminio DU sąnaudų registravimo šaltinio ( DU suvestinių ataskaitų) duomenimis.

KPMG Komentaras: Nustatėme neatitikimų. Palygindami DU suvestinę ir DU žiniaraštį gauname skirtumą 85 981 EUR.

Įmonės komentaras: Skirtumas susidaro dėl eliminuotų sukauptų premijų ir dėl to, kad DU žiniaraštyje nėra įtraukiama 70190 sąskaita, o TU 3.1 - 70300, 70310, 70400, 70410, 16515 sąskaitos.

#### 4.2.1. Pirminio DU sąnaudų priskyrimo patikrinimas

DU suvestinėje:

a) Iš tiesiogiai paslaugoms priskiriamų DU vienetų atsitiktine tvarka atrinkti po 2 DU vienetus kiekvienam VV kiekvienoje sistemoje ir:

- patikrinti ar DU vieneto sąnaudų suma DU suvestinėje sutampa su buhalterinės apskaitos duomenimis.
- gauti Įmonės paaiškinimus pagrindžiančius pirminį priskyrimą.

KPMG komentaras: Neatitikimų nenustatyta. Įmonės paaiškinimai, pagrindžiantys priskyrimą, pateikiami žemiau:

DU vienetas	VV	Įmonės komentaras
Dispečeris	Šilumos gamybos darbuotojai	Dispečeris dirba katilinėje, kurioje gaminama šilumos energija
Automatizuotų katilinių operatorius-šaltkalvis	Šilumos gamybos darbuotojai	Automatizuotų katilinių operatorius-šaltkalvis dirba katilinėje, kurioje gaminama šilumos energija

Šilumos gamybos veiklai priskirti 2 DU vienetai.

b) Iš netiesiogiai paslaugoms paskirstomų DU vienetų atsitiktine tvarka atrinkti 5 (penkis) DU vienetus ir:

- patikrinti ar DU vieneto sąnaudų suma DU suvestinėje sutampa su buhalterinės apskaitos duomenimis.
- gauti Įmonės paaiškinimus pagrindžiančius jų priskyrimą konkrečiam sąnaudų centrui (netiesiogiai paskirstomų sąnaudų grupei)

KPMG komentaras: Neatitikimų nenustatyta. Įmonės paaiškinimai, pagrindžiantys priskyrimą, pateikiami žemiau:

DU vienetas	VV	Įmonės komentaras
Apskaitininkė	Klientų aptarnavimo veiklos grupė	Apskaitininkė tvarko klientų duomenis, rengia sąskaitas
Kontrolierė	Klientų aptarnavimo veiklos grupė	Kontrolierė kontroliuoja klientų atsiskaitymus, skolas, fiksuoja klientų nedeklaruotus duomenis
Šaltkalvis-remontininkas	Gedimų šalinimų veiklos grupė	Šaltkalvis-remontininkas šalina gedimus visose veiklose, todėl darbo užmokesčio sąnaudos turi būti skirstomos proporcingai
Kontrolierius-šaltkalvis	Gedimų šalinimų veiklos grupė	Kontrolierius-šaltkalvis šalina gedimus visose veiklose, todėl darbo užmokesčio sąnaudos turi būti skirstomos proporcingai
Elektromonteris	Gedimų šalinimų veiklos grupė	Elektromonteris šalina gedimus visose veiklose, todėl darbo užmokesčio sąnaudos turi būti skirstomos proporcingai

Netiesiogiai paslaugoms priskiriamai veiklai priskirti 5 DU vienetai.

- c) Iš bendram veiklos palaikymui priskiriamų DU vienetų sąrašo atrinkti 5 DU vienetus ir:
- patikrinti, ar DU vieneto sąnaudų suma DU suvestinėje sutampa buhalterinės apskaitos duomenimis.
  - gauti Įmonės paaiškinimus pagrindžiančius priskyrimą.

KPMG Komentarai: Neatitikimų nenustatyta. Įmonės paaiškinimai, pagrindžiantys priskyrimą, pateikiami žemiau:

DU vienetas	VV	Įmonės komentarai
Vyriausiosios finansininkės pavaduotoja	Administravimo veikla	Užtikrina sklandų bendrovės darbą, negali būti priskirta tiesiogiai kuriai nors veiklai, paskirstoma pagal proporciją
Personalo-vadybininkė-pirkimų organizatorė	Administravimo veikla	Užtikrina sklandų bendrovės darbą, negali būti priskirta tiesiogiai kuriai nors veiklai, paskirstoma pagal proporciją
Vyriausioji finansininkė	Administravimo veikla	Užtikrina sklandų bendrovės darbą, negali būti priskirta tiesiogiai kuriai nors veiklai, paskirstoma pagal proporciją
Direktoriaus padėjėja	Administravimo veikla	Užtikrina sklandų bendrovės darbą, negali būti priskirta tiesiogiai kuriai nors veiklai, paskirstoma pagal proporciją
Reguliuojamos veiklos ekspertė	Administravimo veikla	Užtikrina sklandų bendrovės darbą, negali būti priskirta tiesiogiai kuriai nors veiklai, paskirstoma pagal proporciją

#### 4.2.2. DU sąnaudų priskyrimo kitai reguliuojamajai ir nereguliuojamajai veikloms patikrinimas

Patikrinti, ar nėra kitos reguliuojamosios ir nereguliuojamosios veiklos paslaugų, kurioms priskirtos pajamos, bet nėra priskirta DU sąnaudų. Nustačius tokius atvejus gauti Įmonės paaiškinimus.

KPMG Komentarai: Nenustatėme kitos reguliuojamos ir nereguliuojamos veiklos paslaugų, kurioms priskirtos pajamos, bet nepriskirta DU sąnaudų.

#### 4.3.1. DU sąnaudų perkėlimo į RVA patikrinimas

Palyginti DU suvestinės G stulpelio informaciją su atitinkamais RVA duomenimis (detaliausiu lygmeniu).

KPMG Komentarai: Neatitikimų nenustatyta.

## 5. Sąnaudų tikrinimas (TU 9.5. p.p.)

### 5.1.1. Sąnaudų perkėlimo iš apskaitos registru patikrinimas

Patikrinti, ar Įmonės užpildyto TU priedo:

- a) F stulpelio bendra suma sutampa su RVA. Šilumos sektoriaus Įmonių, kurios, vadovaudamosi šilumos sektoriaus Aprašo 15 punktu, RVA nurodo tik šilumos gamybai priskirtas sąnaudas, atveju patikrinti, ar sąnaudų priskyrimas reguliuojamai veiklai (šilumos gamybai) atliktas laikantis Aprašo bei RAS aprašo nuostatų.

KPMG Komentarai: Neatitikimų nenustatyta.

- b) D stulpelio bendra suma atitinka BA informaciją.

KPMG Komentarai: Nustatėme, kad lyginant sąnaudų D stulpelio sumą su BA informacija gavome skirtumą 7 Eur dėl apvalinimo.

### 5.2.1. Sąnaudų grupavimo patikrinimas

Patikrinti, ar Įmonės užpildyto TU priedo:

- a) stulpelyje F nurodyta informacija atitinka RVA duomenis.

KPMG Komentaras: Neatitikimų nenustatyta.

b) stulpelių B ir C sąsaja atitinka RAS aprašo duomenis.

KPMG Komentaras: Neatitikimų nenustatyta.

c) Stulpelių C-D informacija atitinka DK, DK dimensijų duomenis

KPMG Komentaras: Neatitikimų nenustatyta.

d) Visiems reikšmingiems (>10 proc. koreguojamos sumos vertės), E stulpeliuose atskleistiems, pirminio sąnaudų grupavimo koregavimams gauti Įmonės paaiškinimus.

KPMG Komentaras: Neatitikimų nenustatyta. Įmonės komentarai pateikiami žemiau:

Koregavimas	Suma	Aprašymas
K1	- 203,217	INMT finansinio nusidėvėjimo eliminavimas
K2	226,661	INMT perskaičiuoto nusidėvėjimo sąnaudų įkėlimas
K3	- 82,475	Eliminuotos sukauptos premijos
K4	82,475	Įkeltos sukauptos premijos į nepaskirstomas sąnaudas

### 5.3.1. Nepaskirstomųjų sąnaudų patikrinimas

Patikrinti, ar Įmonės užpildyto TU priedo duomenys, sutampa su RVA informacija.

KPMG Komentaras: Neatitikimų nenustatyta.

### 5.3.2. Nepaskirstomųjų sąnaudų patikrinimas

Patikrinti, ar nėra sąnaudų, kurios turi būti papildomai priskirtos nepaskirstomosioms dėl viršytų apribojimų nustatytų nurodytuose Aprašo punktuose.

KPMG Komentaras: Neatitikimų nenustatyta.

### 5.3.3. Nepaskirstomųjų sąnaudų patikrinimas

Gauti visų DK sąskaitų (DK dimensijų), priskirtų stulpelyje dešinėje nurodytiems sąnaudų pogrupiams, išrašus (sumas) už ataskaitinį laikotarpį.

Kiekvienos DK sąskaitos (DK dimensijos) lygmeniu identifikuoti apskaitos įrašus (sumas) nepriskirtus nepaskirstomosioms sąnaudoms ir atlikti šias procedūras:

a) visiems individualiai reikšmingiems (>5 proc. atitinkamos DK sąskaitos (DK dimensijos) bendros sumos už laikotarpį) apskaitos įrašams (sumoms) patikrinti ar sąnaudos neturėtų būti priskirtos nepaskirstomosioms.

KPMG komentaras: Neatitikimų nenustatyta.

b) iš individualiai nereikšmingų DK sąskaitos (DK dimensijos) įrašų (sumų) atsitiktine tvarka atrinkti 5 įrašus (sumas), susijusius su reguliuojamomis paslaugomis, ir patikrinti ar sąnaudos neturėtų būti priskirtos nepaskirstomosioms. Nustačius neatitikimus, atitinkamoje DK sąskaitoje (DK dimensijoje) padvigubinti tikrinimo imtį.

KPMG komentaras: Neatitikimų nenustatyta

#### 5.4.1. Pirminio sąnaudų priskyrimo patikrinimas

Patikrinti, ar Įmonės užpildyto TU priedo:

a) Stulpelio F informacija (detaliausiu lygiu) atitinka RVA duomenis.

KPMG Komentaras: Neatitikimų nenustatyta.

b) Stulpelio D informacija (DK sąnaudų sąskaitų ir/arba DK dimensijų lygiu) atitinka buhalterinės apskaitos duomenis.

KPMG Komentaras: Nustatėme, kad lyginant sąnaudų suvestinės D stulpelio informaciją su RVA priedu nr. 5 gavome skirtumą 7 Eur dėl apvalinimo.

c) Visiems reikšmingiems (>10 proc. koreguojamos sumos vertės), E stulpeliuose atskleistiems, pirminio sąnaudų priskyrimo koregavimams gauti Įmonės paaiškinimus.

KPMG Komentaras: Neatitikimų nenustatyta. Įmonės komentarai pateikiami žemiau:

Koregavimas	Suma	Aprašymas
K1	- 203,217	INMT finansinio nusidėvėjimo eliminavimas
K2	226,661	INMT perskaičiuoto nusidėvėjimo sąnaudų įkėlimas
K3	- 82,475	Eliminuotos sukauptos premijos
K4	82,475	Įkeltos sukauptos premijos į nepaskirstomas sąnaudas

#### 5.4.2. Pirminio sąnaudų priskyrimo patikrinimas

Remiantis TU priedo D stulpelio informacija:

a) Tiesioginės sąnaudos

Trims pasirinktoms reguliuojamųjų veiklų paslaugoms gauti DK sąskaitų (DK dimensijų) išrašus už ataskaitinį laikotarpį ir atsitiktine tvarka atrinkus po 10 įrašų (sumų) gauti Įmonės paaiškinimus pagrindžiančius jų pirminį priskyrimą.

KPMG Komentaras: Įmonės komentarai pateikiami žemiau:

Paslauga	Sąsk. Nr.	Sąskaita	Data	Dok. Nr	Memo	Įmonės paaiškinimas
Šilumos (produkto) gamyba	60220	IT Services	2025. 01.31	AMU250 1099	Blue Bridge katilinių IT priežiūra	Katilinių automatikos aptarnavimas, priskiriama tiesiogiai šilumos gamybos veiklai
	76220	Entert, benefit, sustainability costs for empl tax deduct	2025. 02.28	JE-LT12001 851	Už istarnautus metus	Šilumos gamybos veiklos darbuotojui skirta išmoka už istarnautus metus, pagal naudų programą
	60210	Datacommunication (internet)	2025. 04.30	ARB153 9516961	Telia duomenų perdavimas / interneto paslaugos	Katilinių interneto paslaugos priskiriamos šilumos gamybos veiklai
	60350	Work safety costs	2025. 05.26	AK-19023	Kitos su personalu susijusios sąnaudos - saugos priemonės	Darbo pirštinės ir kitos apsaugos priemonės skirtos šilumos gamybos veiklos darbuotojams
	70300	Soc sec contrib on wages, salaries and other remunerations	2025. 06.30	JE-LT12002 279	Socialinis draudimas	Socialinis draudimas nuo darbuotojų dirbančių šilumos gamybos veikloje darbo užmokesčio
	70150	Holiday accruals	2025. 07.31	JE-LT12002 386	Panaudotas atostogu rezervas per mėnesį	Atostoginiai darbuotojų dirbančių šilumos gamybos veikloje
	60300	Insurances	2025. 08.31	JE-LT12002 448	Amortization Destination: Verslo draudimo liudijimas LD13576817	Draudimo paslaugos darbuotojams dirbantiems šilumos gamybos veikloje

	60530	Environmental costs (excl pollution fee)	2025. 10.01	JE-LT12002 638	Taisomas sąskaitos 60530 kaštų centras už 2025 m. 1-9 mėn	Sąnaudos buvo perkeltos iš ATL veiklos į šilumos gamybos veiklą, nes tai šilumos gamybos veiklos sąnaudos
	60330	Security services	2025. 11.28	EE0121 9	Žalgirio kat. katilų automatinės signalizacijos patikrinimas	Katilinės signalizacijos patikra, naudojama šilumos gamybos veikloje
	76200	Health care and insurance deductible	2025. 12.31	JE-LT12003 010	Taisoma buhalterinėje apskaitoje kaštų centrai už 2025 m. papildomą sveikatos draudimą	Priskirtos draudimo sąnaudos šilumos gamybos darbuotojams
Šilumos perdavimas centralizuoto šilumos tiekimo sistemoje tinklais	60930	Regulator fee	2025. 01.31	JE-LT12001 764	VERT sukauptas už 2025-01	Valstybinei reguliavimo tarybai mokamas mokestis nuo šilumos perdavimo veiklos pajamų
	60360	Fire safety costs	2025. 02.12	Ž.S2500 83	gesintuvų patikra	šilumos perdavimo veiklos patalpose esančių gesintuvų patikra
	60350	Work safety costs	2025. 03.27	LIE0868 05	Su personalu susijusios higienos sąnaudos	Higienos prekės naudojamos šilumos perdavimo veiklai priskirtose patalpose
	76250	Accident insurance premiums	2025. 04.30	JE-LT12002 047	Amortization Destination: Darbuotojų nuo nelaimingų atsitikimų draudimas, polisas GJELT 4198018	Priskirtos draudimo sąnaudos šilumos perdavimo veiklos darbuotojams
	60300	Insurances	2025. 05.31	JE-LT12002 192	Amortization Destination: Verslo turto draudimas -AB Lietuvos draudimas	Šilumos perdavimo trasų draudimas
	78013	Depreciation on Invest to concession agreement	2025. 06.30	JE-LT12002 267	Investments into concession assets (FAM)	Šilumos trasų nusidėvėjimo sąnaudos
	60200	Telecommunication	2025. 07.31	SAP217 009047	ryšio paslaugos	ryšio paslaugos skirtos šilumos perdavimo veiklai
	60300	Insurances	2025. 08.31	JE-LT12002 448	Amortization Destination: Verslo draudimo liudijimas LD13576817	Šilumos perdavimo trasų draudimas
	60330	Security services	2025. 11.28	EE0121 9	Ligoninės kat. katilų automatinės signalizacijos patikrinimas	Šilumos gamybos veiklos signalizacijos patikra
	78600	Write down of intangible asset	2025. 12.31	JE-LT12002 959	Asset Write-off AT1168 Šilumos punktas Ramučių g. 2, Nanyoji Akmenė	Šilumos perdavimo veikloje nurašytas turtas
Karšto vandens tiekimas (ruošimas ir vartotojų mažmeninis aptarnavimas)	60200	Telecommunication	2025. 01.31	SAP258 638065	ryšio paslaugos	Ryšio paslaugos skirtos karšto vandens aptarnavimo veiklai
	50610	Vehicle repairs	2025. 03.07	VPARD 25049	UVJ538 CANGO remontas	Automobilio priskirto karšto vandens aptarnavimo veiklai remontas
	50620	Motor vehicle insurance	2025. 04.30	JE-LT12002 043	Amortization Destination: Automobilių Renault Kangoo UVJ 538, Toyota Proace MPP 958 draudimas	Automobilio priskirto karšto vandens aptarnavimo veiklai draudimas
	50540	Verification of measuring instruments	2025. 05.06	SKA250 59	Karšto vandens skaitiklių patikra	Karšto vandens apskaitos prietaisų patikra
	78013	Depreciation on Invest to concession agreement	2025. 06.30	JE-LT12002 267	Investments into concession assets (FAM)	Turto priskirto karšto vandens apskaitos prietaisų aptarnavimo veiklai nusidėvėjimo sąnaudos
	50570	Low value equipments and tools	2025. 07.18	ZEN123 81	Karšto vandens skaitikliai	Mažavertis turtas karšto vandens apskaitos prietaisų aptarnavimo veiklos
	60200	Telecommunication	2025. 09.30	SAP272 018735	ryšio paslaugos	Ryšių paskaugos priskirtos karšto vandens apskaitos prietaisų aptarnavimui

50580	Outsourced operations	2025. 10.31	IRTCS2 50139	Karšto vandens apskaitos duomenų surinkimo nuskaitymo paslauga	Karšto vandens tiekimo veiklai reikalingų duomenų sirinkimo paslauga
50620	Motor vehicle insurance	2025. 11.30	JE-LT12002 776	Amortization Destination: Automobilių Renault Kangoo UVJ 538, Toyota Proace MPP 958 kasko draudimas GJELT 4465763	Karšto vandens apskaitos prietaisų aptarnavimo veiklai priskirto automobilio draudimas
50640	Other vehicle-related expenses	2025. 12.02	IND5887 402	UVJ 538 medžiagos	Karšto vandens apskaitos prietaisų aptarnavimo veiklai priskirto automobilio remonto medžiagos

b) Netiesioginės sąnaudos

Trims pasirinktoms netiesiogiai paskirstomų sąnaudų grupėms gauti DK sąskaitų (DK dimensijų) išrašus už ataskaitinį laikotarpį ir atsitiktine tvarka atrinkus po 10 įrašų (sumų) gauti Įmonės paaiškinimus pagrindžiančius jų pirminį priskyrimą.

KPMG Komentarai: Įmonės komentarai patiekiami žemiau:

Paslauga	Sąsk. Nr.	Sąskaita	Data	Dok. Nr	Memo	Įmonės paaiškinimas
Klientų aptarnavimo veiklų grupė	50570	Low value equipments and tools	2025. 01.23	VARLE5 349	Darbo kėdės Klientų aptarnavimo skyriui	Klientų aptarnavimo veiklos grupės darbuotojams skirtos kėdės
	60200	Telecommunication	2025. 03.31	SAP221 044872	ryšio paslaugos	Klientų aptarnavimo veiklos grupės ryšio paslaugos
	50590	Protective and workwear	2025. 04.16	SPA000 3268	Vyr. inžinieriui Viktorui Liutkui	Gedimų šalinimo veiklos grupės sąnaudos, apsauginės pirštinės darbuotojui
	78013	Depreciation on Invest to concession agreement	2025. 05.31	JE-LT1200 2171	Investments into concession assets (FAM)	Klientų aptarnavimo veiklos grupės turto nusidėvėjimas
	60350	Work safety costs	2025. 06.16	KOG02 83208	Pirštinės ir kelės remonto brigadai	Gedimų šalinimo veiklos grupei skirtos pirštinės
	50640	Other vehicle-related expenses	2025. 08.31	IN-LT0800 0219	Maršrutas: Joniškis-Venta-Naujoji Akmenė-Joniškis	Gedimų šalinimo veiklos grupės darbuotojo dirbančio keliams darbdaviams kuro išlaidų kompensavimas
	50530	Services of repairs and maintenance	2025. 09.30	IN-LT0800 0236	Remonto darbų aktas 2025-09-30	Gedimų šalinimo veiklos grupės atliktų remontų sąnaudos
	76250	Accident insurance premiums	2025. 10.31	JE-LT1200 2654	Amortization Destination: Darbuotojų nuo nelaimingų atsitikimų draudimas , polisas GJELT 4465777	Gedimų šalinimo veiklos grupės ir klientų aptarnavimo veiklos grupės darbuotojų draudimas
	60200	Telecommunication	2025. 11.30	SAP208 223547	ryšio paslaugos	Gedimų šalinimo veiklos grupės ryšio paslaugos
	78013	Depreciation on Invest to concession agreement	2025. 12.31	JE-LT1200 2898	Investments into concession assets (FAM)	Klientų aptarnavimo veiklos grupės turto nusidėvėjimas

Įmonė sąnaudas netiesiogiai paskirsto tik vienai sąnaudų grupei.

c) Bendrosios sąnaudos

Gauti bendrųjų sąnaudų DK sąskaitų (DK dimensijų) išrašus už ataskaitinį laikotarpį ir atsitiktine tvarka atrinkus 10 įrašų (sumų) gauti Įmonės paaiškinimus pagrindžiančius jų pirminį priskyrimą.

KPMG Komentarai: Įmonės komentarai patiekiami žemiau:

Paslauga	Sąsk. Nr.	Sąskaita	Data	Dok. Nr	Memo	Įmonės paaiškinimas
Administravimo veikla	76230	Entert, benefit, sustainability	2025. 01.10	ESHOP 0105238	Vaisiai darbuotojams	Pagal naudų darbuotojams programą yra perkami vaisiai darbuotojams

		costs for empl tax non-ded				bendrai, vėliau išdalinama kiekvienam skyriui
60640	Group Management Fee	2025.03.26	INLT03000519	Gren QY valdymo mokestis už 2025 m. I ketv. (pagal Valdymo paslaugų sutartį Nr. AK2786 techninė specifikacija)		Grupės administravimo veiklos sąnaudos priskiriamos bendrai veiklai, nes neįmanoma priskirti tiesiogiai veikloms
70100	Wages and salaries	2025.04.30	JE-LT12002062	Pagrindinis atlyginimas		Administracijos darbuotojų darbo užmokestis priskiriamas bendrai veiklai
60270	IT Software maintenance and licenses	2025.06.30	VT250708	Vikarinos programos priežiūra		Darbo užmokesčio programos aptarnavimo sąnaudos priskiriamos bendrai veiklai
60200	Telecommunication	2025.07.31	ARB1540232244	Telia ryšio paslaugos		Administracijos darbuotojų ryšio paslaugos priskiriamos bendrai veiklai
70190	Salary costs compensation internal	2025.08.29	IN-LT12000634	Atlyginimo kompensavimas pagal darbo keliems darbdaviams sutartį (administracijos paslaugos už 2025 m. rugpjūčio mėn.)		Administracijos darbuotojų darbo užmokesčio kompensavimas pagal sutartis keliems darbdaviams. Sąnaudos negali būti priskirtos tiesiogiai veikloms.
60240	Postal services	2025.09.30	LPE264	pašto siuntinių paslaugos		Administracijos siuntų paslaugų sąnaudos
60590	Other external services	2025.09.30	JE-LT12002473	Amortization Destination: Šiaulių krašto ir Vienybės prenumerata 2025 m.		Spaudos prenumeratos sąnaudos priskiriamos bendrajai veiklai, nes spauda naudojama bendrai.
60350	Work safety costs	2025.10.28	AK-19605	Popieriniai rankšluosčiai		Administracijos darbuotojų higienos prekės
70210	Bonuses accrued	2025.12.31	JE-LT12003008	Taisoma buhalterinėje apskaitoje kaštų centrai už 2025 m. sukauptas premijas		Administracijos darbuotojų premijų sukauptimai

### 5.5.1. Sąnaudų paskirstymo kriterijų patikrinimas

a) Patikrinti, ar RAS apraše nurodyti sąnaudų paskirstymo paslaugoms kriterijai atitinka Aprašo nuostatas.

KPMG Komentarai: Neatitikimų nenustatyta.

b) Patikrinti, ar sąnaudų paskirstymo paslaugoms kriterijai (sąrašas pateikiamas kartu su RVA) atitinka RAS aprašo informaciją.

KPMG Komentarai: Neatitikimų nenustatyta.

c) Patikrinti, ar visos naudojamos sąnaudų paskirstymo paslaugoms kriterijų reikšmės apskaičiuotos pagal RAS aprašo nuostatas.

KPMG Komentarai: Neatitikimų nenustatyta.

### 5.5.2. Sąnaudų paskirstymo paslaugoms patikrinimas

Patikrinti, ar Įmonės užpildyto TU priedo:

a) A dalies duomenys atitinka prie RVA pateikiamų sąnaudų paskirstymo kriterijų sąrašo informaciją.

KPMG Komentarai: Neatitikimų nenustatyta.

b) B dalies duomenys atitinka RVA informaciją.

KPMG Komentaras: Neatitikimų nenustatyta.

### **5.5.3. Kogeneracinių sąnaudų paskirstymo paslaugoms patikrinimas**

Patikrinti, ar šilumos gamybai priskirtų kogeneracinių sąnaudų dalis neviršija Kogeneracinių jėgainių šilumos ir elektros energijos sąnaudų atskyrimo metodikoje nurodytų rodiklių.

KPMG Komentaras: Procedūra neatlikta, nes remiantis Vadovybės patvirtinimo laišku (žr. 14 priedą) įmonė neturi kogeneracinės jėgainės.

## **6. Ataskaitų duomenų tikrinimas (TU 9.6. p.p.)**

### **6.1.1. Patikrinti ar turto duomenys skirtinguose RVA prieduose sutampa**

Patikrinti turto duomenis RVA 1 ir 2 prieduose.

KPMG Komentaras: Nustatėme neatitikimą bendrai Verslo vieneto reguliuojamo turto vertei, suma - 8 563 Eur.

Įmonės komentaras: Standartinė VERT forma su užrakintais suminiais laukais. Nėra galimybės pridėti Nereguliuojamosios veiklos verslo vieneto verčių.

### **6.1.2. Patikrinti ar pajamų duomenys skirtinguose RVA prieduose sutampa**

Patikrinti ar pajamų duomenys skirtinguose RVA prieduose sutampa.

KPMG Komentaras: Pagal Reguliuojamosios veiklos ataskaitų patikros techninės užduoties 1 priedą procedūra Įmonei netaikoma.

### **6.1.3. Patikrinti ar sąnaudų duomenys skirtinguose RVA prieduose sutampa**

Patikrinti ar sąnaudų duomenys skirtinguose RVA prieduose sutampa.

KPMG Komentaras: Neatitikimų nenustatyta.

### **6.2.1. Patikrinti ar RVA parengtos be matematinių klaidų**

Patikrinome ar RVA parengtos be matematinių klaidų.

KPMG komentaras: Nustatėme, jog RVA priede nr. 1, eilutėje "Verslo vieneto reguliuojamo turto vertė, Eur" Iš viso gauname skirtumą 8 563 Eur sumai, kuri yra lygi nereguliuojamosios veiklos verslo vienetai.

Įmonės komentaras: Standartinė VERT forma su užrakintais suminiais laukais. Nėra galimybės pridėti Nereguliuojamosios veiklos verslo vieneto verčių.

### **6.3.1. Patikrinti, ar duomenys RVA ir DSAIS formose sutampa**

- RVA 1 pr. ir DSAIS ataskaitoje „Konsoliduota pelno (nuostolių) ataskaita“;

KPMG komentaras: Neatitikimų nenustatyta.

- RVA 12 pr. ir DSAIS ataskaitoje „Sąnaudų paskirstymo ataskaita“.

KPMG komentaras: Neatitikimų nenustatyta.



Kadangi aukščiau išvardytos procedūros nėra nei auditas, nei peržvalga, atliekami pagal Tarptautinius audito standartus ar Tarptautinius peržvalgos standartus (ar atitinkamus nacionalinius standartus ar tvarkas), jokio užtikrinimo dėl Įmonės reguliuojamosios veiklos ataskaitų 2025 m. gruodžio 31 d. mes nepareiškiamo.

Jei būtume atlikę papildomas procedūras arba reguliuojamosios veiklos ataskaitų auditą ar peržvalgą vadovaudamiesi Tarptautiniais audito standartais ar Tarptautiniais peržvalgos standartais (ar atitinkamais nacionaliniais standartais ar tvarkomis), apie kitus dalykus, kuriuos mes būtume pastebėję, būtume jums pranešę.

Mūsų ataskaita yra vienareikšmiškai skirta pirmoje šios ataskaitos pastraipoje išdėstytam tikslui ir skirta jums informuoti, todėl negali būti panaudota kitu tikslu ar perduota kitoms šalims, išskyrus Lietuvos Respublikos teisės aktuose numatytus atvejus. Ši ataskaita yra susijusi tik su procedūrose aukščiau nurodytais reguliuojamosios veiklos ataskaitų straipsniais ir Įmonės reguliuojamosios veiklos ataskaitų, kaip visumos, neapima.

„KPMG Baltics“, UAB, vardu

Vilmantas Karalius  
Atestuotas auditorius

Vilnius, Lietuvos Respublika  
2026 m. balandžio 30 d.









CŠT sistema 7																
Šilumos gamybos (įskaitant perkamą šilumą) verslo vienetas			Šilumos perdavimo verslo vienetas			Mažmeninio aptarnavimo (šilumos pardavimo) verslo vienetas	Karšto vandens tiekimo verslo vienetas				Neatsiskaitomųjų šilumos apskaitos prietaisų aptarnavimo verslo vienetas	Pastatų šildymo ir karšto vandens sistemų priežiūros verslo vienetas			Prekybos apyvartiniais taršos leidimais ir su ja susijusios veiklos verslo vienetas	Nereguluojamosios veiklos verslo vienetas
Šilumos (produkto) gamyba	Šilumos poreikio piko pajėgumų ir rezervinės galios užtikrinimas	... paslauga (produktas)	Šilumos perdavimas centralizuoto šilumos tiekimo sistemos tinklais	Balansavimas centralizuoto šilumos tiekimo sistemoje	... paslauga (produktas)	... paslauga (produktas)	Karšto vandens tiekimas (ruošimas ir vartotojų mažmeninis aptarnavimas)	Karšto vandens temperatūros palaikymas	Karšto vandens apskaitos prietaisų aptarnavimas	... paslauga (produktas)	... paslauga (produktas)	Pastatų šildymo ir karšto vandens sistemų einamoji priežiūra	Pastatų šildymo ir karšto vandens sistemų rekonstrukcija	... paslauga (produktas)	... paslauga (produktas)	Konkurencinė šilumos gamybos veikla
-	-	-	-	-	-	-	-	-	-	-	-	-	-	-	-	-
-	-	-	-	-	-	-	-	-	-	-	-	-	-	-	-	-
-	-	-	-	-	-	-	-	-	-	-	-	-	-	-	-	-
-	-	-	-	-	-	-	-	-	-	-	-	-	-	-	-	-
-	-	-	-	-	-	-	-	-	-	-	-	-	-	-	-	-
0	0	0	0	0	0	0	0	0	0	0	0	0	0	0	0	0

Nepriskirta <sup>1</sup>	Pastabos
-	(1)=(1.1)+(1.2)+(1.3)+(1.4)
-	
-	(1.1)
-	(1.2)
-	(1.3)
-	(1.4)
133 405	(2)
-	(3)=(1)-(2)
-	(4)
-	(5)
-	(6)=(3)-(4)-(5)
-	(7)
-	(8)=(6)-(7)
-	(9)
-	(10)=(6)/(9)











**Pastabos:**

1. Reguluojamos veiklos pajamos (1.1. eilutė) apskaičiuojamos realizuotą kiekį padauginus iš kainos.

**2. Nurodomos už iš nepriklausomų šilumos gamintojų (toliau – NŠG) įsigytą šilumos kiekį ir aukcione dėl pajėgumų nustatymo iš NŠG įsigytų pajėgumų gautos pajamos (tik jei dalyvaujama aukcione dėl pajėgumų nustatymo). Kiekvieno mėnesio atitinkamoje sistemoje už iš NŠG įsigytos šilumos kiekio ir iš NŠG įsigytų pajėgumų pajamos gaunamos iš NŠG įsigyto šilumos kiekio ir iš NŠG įsigytų pajėgumų sąnaudas padalinus iš patiekto į tinklą kiekio (šilumos kainos dalis) ir padauginus iš realizuoto šilumos kiekio. Visos ataskaitinio laikotarpio metinės pajamos gaunamos sudedant kiekvieno mėnesio pajamas.**

**3. Kiekvieno mėnesio pajamos atitinkamoje sistemoje už iš atliekinę šilumą generuojančių asmenų įsigytą atliekinės šilumos kiekį gaunamos atliekinės šilumos įsigijimo sąnaudas padalinus iš patiekto į tinklą kiekio (šilumos kainos dalis) ir padauginus iš realizuoto šilumos kiekio. Visos ataskaitinio laikotarpio metinės pajamos gaunamos sudedant kiekvieno mėnesio pajamas.**

4. Šilumos gamybos ir šilumos perdavimo verslo vienetų pajamos koreguojamos atsižvelgiant į faktinį papildomą šilumos kiekį ataskaitiniu laikotarpiu. Koreguojanti suma apskaičiuojama sudedant kiekvieno ataskaitinio laikotarpio mėnesio faktinį realizuotą šilumos kiekį, padauginant iš atitinkamo mėnesio šilumos perdavimo vienanarės kainos kintamojoje dedamojoje (T HT,KD), apskaičiuotoje Metodikos 57.3.2 papunktyje nustatyta tvarka, įskaičiuotos papildomo šilumos kiekio kainos dalies. Šis pajamų dydis rodomas su (-) „Šilumos perdavimas centralizuoto šilumos tiekimo sistemos tinklais“ stulpelyje, o su (+) „Šilumos (produkto) gamyba“ stulpelyje. Centralizuoto šilumos tiekimo sistemose, kuriose veikia NŠG, šilumos gamybos ir šilumos perdavimo verslo vienetų pajamos koreguojamos taikant atskiras papildomo šilumos kiekio kainos dalis išskaidytas pagal šilumos gamybos kainoje vertinamas sąnaudas: už įsigytos iš NŠG šilumos aukcione kiekį (iš NŠG šilumos įsigijimo sąnaudas padalinamos iš patiekto į tinklą kiekio), už įsigytą atliekinės šilumos kiekį (atliekinės šilumos įsigijimo sąnaudas padalinamos iš patiekto į tinklą kiekio) ir šilumos tiekėjo komerciniais įrenginiais pagamintą ir aukcione parduotą šilumos kiekį (šilumos tiekėjo komerciniais šilumos gamybos įrenginiais pagamintos ir aukcione parduotos šilumos gamybos sąnaudas padalinamos iš patiekto į tinklą šilumos kiekio).

5. Sąnaudos, kurias patiria ūkio subjektas ataskaitiniu laikotarpiu, tačiau kurios nebūtinos nei galutinėms paslaugoms (produktams) teikti (reguluojamų kainų paslaugų (produktų) vertei kurti), nei verslui palaikyti (užtikrinti reguliuojamosios veiklos nepertraukiamumą, saugumą, stabilumą). Šias sąnaudas Ūkio subjektas patiria savo investicijų gražos sąskaita (pagal Aprašo 41 punktą). Pildoma pagal Aprašo 5 priede nurodytą informaciją.

6. Kiti koregavimai dėl Metodikos 100–101 punktuose nurodytų priežasčių. Susidariusios nepadengtos ataskaitinio laikotarpio sąnaudos turi būti nurodomos su minuso ženklu (-), o papildomai gautos pajamos – su pliuso ženklu (+), praėjusių laikotarpių sąnaudos turi būti nurodomos su pliuso ženklu (+), o papildomai gautos pajamos – su minuso ženklu (-). Nepadengtos ataskaitinio laikotarpio sąnaudos ir papildomai gautos pajamos dėl šilumos kainoje įskaitytų ir faktiškai patirtų sąnaudų kurui, šilumai, elektros energijai technologinėms reikmėms įsigyti, mokestiniams įsipareigojimams padengti skaičiuojamos tol, kol tiekėjas taiko šilumos kainų dedamąsias. t.y. iki pajamų lygio taikymo pradžios.

7. Ataskaitiniu laikotarpiu Tarybos nutarimu, savivaldybės tarybos ar ūkio subjekto sprendimu nustatytame šilumos gamybos ir (ar) tiekimo pajamų lygyje įvertinta investicijų graža per metus. Kai ataskaitiniu laikotarpiu galiojo skirtingi šilumos gamybos ir (ar) tiekimo pajamų lygiai, investicijų graža apskaičiuojama į atitinkamą šilumos gamybos ir (ar) tiekimo pajamų lygį įskaičiuotą investicijų gražą, dalinant iš 12 mėnesių ir dauginant iš mėnesių, kuriais galiojo atitinkamas šilumos gamybos ir (ar) tiekimo pajamų lygis, skaičiaus, ir gautos sumos sudedamos.

8. Šilumos gamybos (įskaitant perkamą šilumą) ir šilumos perdavimo verslo vienetuose, kai ataskaitiniu laikotarpiu galiojo skirtingi šilumos gamybos ir (ar) tiekimo pajamų lygiai, reguliuojamo turto likutinė vertė apskaičiuojama: į atitinkamus šilumos gamybos ir (ar) tiekimo pajamų lygius įskaičiuotos turto likutinės vertės dalinamos iš 12 mėnesių ir dauginamos iš mėnesių, kuriais galiojo atitinkami šilumos gamybos ir (ar) tiekimo pajamų lygiai, skaičiaus, ir gautos sumos sudedamos. Mažmeninio aptarnavimo (šilumos perdavimo) verslo vienetė: į atitinkamus šilumos gamybos ir (ar) tiekimo pajamų lygius įskaičiuotos būtinosios sąnaudos dalinamos iš 12 mėnesių ir dauginamos iš mėnesių, kuriais galiojo atitinkami šilumos gamybos ir (ar) tiekimo pajamų lygiai, skaičiaus, ir gautos sumos sudedamos. Karšto vandens tiekimo (ruošimas ir vartotojų mažmeninis aptarnavimas) paslaugoje - į atitinkamas karšto vandens kainas įskaičiuotos pastoviosios būtinosios sąnaudos dalinamos iš 12 mėnesių ir dauginamos iš mėnesių, kuriais galiojo atitinkamos karšto vandens kainų dedamosios, skaičiaus, ir gautos sumos sudedamos. Kituose verslo vienetuose - ilgalaikio turto likutinę vertę (pagal 2 priedą).

9. Papildomai nurodoma tiek centralizuoto šilumos tiekimo (CŠT) sistemų, pagal kiek ūkio subjektas vykdo reguliavimo apskaitos atskyrimą ir sąnaudų paskirstymą.

Pastaba. Ūkio subjektai, kol jiems nėra nustatytas pajamų lygis, atlikdami koregavimus vadovaujasi Valstybinės energetikos reguliavimo tarybos 2009 m. liepos 8 d. nutarimo Nr. O3-96 „Dėl šilumos kainų nustatymo metodikos“ suvestinės redakcijos, galiojusios iki 2023 m. rugsėjo 30 d., 73–74, 76–77 punktais ir 56.1.2 papunkčiu.

Priedas 2. 2025 – 2024 m. Ūkio subjekto ilgalaikio turto vertės ir nusidėvėjimo (amortizacijos) ataskaita

ILGALAIKIO TURTO VIENETŲ SAŖAŠAS				
Pastabos				
I	I.4.	I.4.	PROGRAMINĖ ĮRANGA	Licencija SIMATIC WinCC system software V8.1
I	I.4.	I.4.	PROGRAMINĖ ĮRANGA	Licencija SIMATIC WinCC/Web Navigator
I	I.5.	I.5-1.	KONCESINIO TURTO AMORTIZACIJA	Koncesija
II	II.2.	II.2.01.	GAMYBINĖS PASKIRTIES PASTATAI, STATINIAI: KATILINĖS	Biokuro katilinė, Venta
II	II.2.	II.2.01.	GAMYBINĖS PASKIRTIES PASTATAI, STATINIAI: KATILINĖS	Biokuro katilinė, Venta
II	II.2.	II.2.01.	GAMYBINĖS PASKIRTIES PASTATAI, STATINIAI: KATILINĖS	Katilinė J Žemaitės q-vėje
II	II.2.	II.2.01.	GAMYBINĖS PASKIRTIES PASTATAI, STATINIAI: KATILINĖS	Katilinė Žalgiro q. 2, Naujoji Akmenė
II	II.2.	II.2.01.	GAMYBINĖS PASKIRTIES PASTATAI, STATINIAI: KATILINĖS	Katilinės pastatas su kuro sandėliu (Žalgiro)
II	II.2.	II.2.01.	GAMYBINĖS PASKIRTIES PASTATAI, STATINIAI: KATILINĖS	Katilinės pastatas su kuro sandėliu (Žalgiro)
II	II.2.	II.2.01.	GAMYBINĖS PASKIRTIES PASTATAI, STATINIAI: KATILINĖS	Klykolių gatvės dujinė katilinė
II	II.2.	II.2.01.	GAMYBINĖS PASKIRTIES PASTATAI, STATINIAI: KATILINĖS	Ligoninės katilinė su rūsiu
II	II.2.	II.2.01.	GAMYBINĖS PASKIRTIES PASTATAI, STATINIAI: KATILINĖS	Papilės katilinė
II	II.2.	II.2.01.	GAMYBINĖS PASKIRTIES PASTATAI, STATINIAI: KATILINĖS	Stadiono katilinė su priestatu be dūmtraukio
II	II.2.	II.2.01.	GAMYBINĖS PASKIRTIES PASTATAI, STATINIAI: KATILINĖS	Ventos gyvenvietės šilumos punktai
II	II.2.	II.2.02.	GAMYBINĖS PASKIRTIES PASTATAI, STATINIAI: KONTEINERINĖS KATILINĖS, SIURBLINĖS	Boilerinė Nr. 6 (Ramučių q. 35, N.Akmenė)
II	II.2.	II.2.02.	GAMYBINĖS PASKIRTIES PASTATAI, STATINIAI: KONTEINERINĖS KATILINĖS, SIURBLINĖS	Boilerinė Nr. 6 (Ramučių q. 35, N.Akmenė)
II	II.2.	II.2.02.	GAMYBINĖS PASKIRTIES PASTATAI, STATINIAI: KONTEINERINĖS KATILINĖS, SIURBLINĖS	Boilerinė Nr.1(V. Kudirkos q. 6b,N.Akmenė)
II	II.2.	II.2.02.	GAMYBINĖS PASKIRTIES PASTATAI, STATINIAI: KONTEINERINĖS KATILINĖS, SIURBLINĖS	Boilerinė Nr.1(V. Kudirkos q. 6b,N.Akmenė)
II	II.2.	II.2.02.	GAMYBINĖS PASKIRTIES PASTATAI, STATINIAI: KONTEINERINĖS KATILINĖS, SIURBLINĖS	Boilerinė Nr.2 (Respublikos q.6, N.Akmenė)
II	II.2.	II.2.02.	GAMYBINĖS PASKIRTIES PASTATAI, STATINIAI: KONTEINERINĖS KATILINĖS, SIURBLINĖS	Boilerinė Nr.2 (Respublikos q.6, N.Akmenė)
II	II.2.	II.2.02.	GAMYBINĖS PASKIRTIES PASTATAI, STATINIAI: KONTEINERINĖS KATILINĖS, SIURBLINĖS	Boilerinė Nr.2 (Respublikos q. 10b., N.Akmenė)
II	II.2.	II.2.02.	GAMYBINĖS PASKIRTIES PASTATAI, STATINIAI: KONTEINERINĖS KATILINĖS, SIURBLINĖS	Boilerinė Nr.3 (Respublikos q. 10b., N.Akmenė)
II	II.2.	II.2.02.	GAMYBINĖS PASKIRTIES PASTATAI, STATINIAI: KONTEINERINĖS KATILINĖS, SIURBLINĖS	Boilerinė Nr.4 (Respublikos q. 11 b, N.Akmenė)
II	II.2.	II.2.02.	GAMYBINĖS PASKIRTIES PASTATAI, STATINIAI: KONTEINERINĖS KATILINĖS, SIURBLINĖS	Boilerinė Nr.4 (Respublikos q. 11 b, N.Akmenė)
II	II.2.	II.2.02.	GAMYBINĖS PASKIRTIES PASTATAI, STATINIAI: KONTEINERINĖS KATILINĖS, SIURBLINĖS	Kolektorinės Nr.2 (inv.Nr.06020)
II	II.2.	II.2.02.	GAMYBINĖS PASKIRTIES PASTATAI, STATINIAI: KONTEINERINĖS KATILINĖS, SIURBLINĖS	Ventos gyvenvietės katilinė
II	II.2.	II.2.03.	GAMYBINĖS PASKIRTIES PASTATAI, STATINIAI: KITI TECHNOLOGINĖS PASKIRTIES	Boilerinė Nr.2 h.b.Nr.816
II	II.2.	II.2.03.	GAMYBINĖS PASKIRTIES PASTATAI, STATINIAI: KITI TECHNOLOGINĖS PASKIRTIES	Boilerinė Nr.4 prie profilaktoriumo
II	II.2.	II.2.03.	GAMYBINĖS PASKIRTIES PASTATAI, STATINIAI: KITI TECHNOLOGINĖS PASKIRTIES	Boilerinė Nr.6 Ramučių mikr.
II	II.2.	II.2.03.	GAMYBINĖS PASKIRTIES PASTATAI, STATINIAI: KITI TECHNOLOGINĖS PASKIRTIES	Butinės patalpos
II	II.2.	II.2.03.	GAMYBINĖS PASKIRTIES PASTATAI, STATINIAI: KITI TECHNOLOGINĖS PASKIRTIES	Dirbtuvės (in.b.Nr.229G/p-1-1,1-2,1-3)
II	II.2.	II.2.03.	GAMYBINĖS PASKIRTIES PASTATAI, STATINIAI: KITI TECHNOLOGINĖS PASKIRTIES	Dirbtuvės (inv.b.Nr.232 F/p1-2,1-3,1-4)
II	II.2.	II.2.03.	GAMYBINĖS PASKIRTIES PASTATAI, STATINIAI: KITI TECHNOLOGINĖS PASKIRTIES	Garažas prie turgas (inv b.875 2G 1/p)
II	II.2.	II.2.03.	GAMYBINĖS PASKIRTIES PASTATAI, STATINIAI: KITI TECHNOLOGINĖS PASKIRTIES	Garažas Respublikos 10
II	II.2.	II.2.03.	GAMYBINĖS PASKIRTIES PASTATAI, STATINIAI: KITI TECHNOLOGINĖS PASKIRTIES	Siurblinė (n.Nr.232 F1p 1-1)
II	II.2.	II.2.03.	GAMYBINĖS PASKIRTIES PASTATAI, STATINIAI: KITI TECHNOLOGINĖS PASKIRTIES	Stoginė kurui, Knopių katilinė
II	II.2.	II.2.03.	GAMYBINĖS PASKIRTIES PASTATAI, STATINIAI: KITI TECHNOLOGINĖS PASKIRTIES	Stoginė kurui, Ventos biok. katilinė
II	II.2.	II.2.03.	GAMYBINĖS PASKIRTIES PASTATAI, STATINIAI: KITI TECHNOLOGINĖS PASKIRTIES	Stoginė kurui, Ventos biok. katilinė
II	II.2.	II.2.03.	GAMYBINĖS PASKIRTIES PASTATAI, STATINIAI: KITI TECHNOLOGINĖS PASKIRTIES	Šilumos maišymo kamera kolektorinė Nr.2
II	II.2.	II.2.04.	KITOS PASKIRTIES PASTATAI, STATINIAI: KURO (MAZUTO) REZERVUARAI	Rezervinio kuro įranga (Žalgiro katil.)
II	II.2.	II.2.04.	KITOS PASKIRTIES PASTATAI, STATINIAI: KURO (MAZUTO) REZERVUARAI	Rezervinio kuro saugykla Dalinkevičiaus 2.
II	II.2.	II.2.04.	KITOS PASKIRTIES PASTATAI, STATINIAI: KURO (MAZUTO) REZERVUARAI	Rezervinio kuro saugykla Dalinkevičiaus 2.
II	II.2.	II.2.04.	KITOS PASKIRTIES PASTATAI, STATINIAI: KURO (MAZUTO) REZERVUARAI	Ventos katilinės rezervinio kuro įranga
II	II.2.	II.2.06.	KITOS PASKIRTIES PASTATAI, STATINIAI: DŪMTRAUKIAI METALINIAI	Dumtraukis (Žalgiro kat.)
II	II.2.	II.2.06.	KITOS PASKIRTIES PASTATAI, STATINIAI: DŪMTRAUKIAI METALINIAI	Dumtraukis (Žalgiro kat.)
II	II.2.	II.2.06.	KITOS PASKIRTIES PASTATAI, STATINIAI: DŪMTRAUKIAI METALINIAI	Dumtraukis, Ventos biokuro katilinė
II	II.2.	II.2.06.	KITOS PASKIRTIES PASTATAI, STATINIAI: DŪMTRAUKIAI METALINIAI	Dumtraukis, Ventos biokuro katilinė
II	II.2.	II.2.06.	KITOS PASKIRTIES PASTATAI, STATINIAI: DŪMTRAUKIAI METALINIAI	Kaminas, Ligoninės katilinė
II	II.2.	II.2.06.	KITOS PASKIRTIES PASTATAI, STATINIAI: DŪMTRAUKIAI METALINIAI	Katilinės dūmtraukis H 20m, DN 1200m Stad.k.
II	II.2.	II.2.06.	KITOS PASKIRTIES PASTATAI, STATINIAI: DŪMTRAUKIAI METALINIAI	Katilinės dūmtraukis H 20m, DN 1200m Stad.k.
II	II.2.	II.2.06.	KITOS PASKIRTIES PASTATAI, STATINIAI: DŪMTRAUKIAI METALINIAI	Kompiuteris Lenovo ThinkPad PF495APT
II	II.2.	II.2.07.	KITOS PASKIRTIES PASTATAI, STATINIAI: VAMZDYNIAI	Akmenės m. šil.trasa nuo šil.kameros iki kult.
II	II.2.	II.2.07.	KITOS PASKIRTIES PASTATAI, STATINIAI: VAMZDYNIAI	Butinių nuotekų tinklai (Žalgiro kat.)
II	II.2.	II.2.07.	KITOS PASKIRTIES PASTATAI, STATINIAI: VAMZDYNIAI	Butinių nuotekų tinklai (Žalgiro kat.)
II	II.2.	II.2.07.	KITOS PASKIRTIES PASTATAI, STATINIAI: VAMZDYNIAI	Klykolių q. ir Kestučio q. šil. tinklai. Akme
II	II.2.	II.2.07.	KITOS PASKIRTIES PASTATAI, STATINIAI: VAMZDYNIAI	Klykolių q. ir Kestučio q. šil. tinklai. Akme
II	II.2.	II.2.07.	KITOS PASKIRTIES PASTATAI, STATINIAI: VAMZDYNIAI	Klykolių katilinės vidaus dujotekio įranga
II	II.2.	II.2.07.	KITOS PASKIRTIES PASTATAI, STATINIAI: VAMZDYNIAI	Lietaus nuotekų tinklai (Žalgiro kat.)
II	II.2.	II.2.07.	KITOS PASKIRTIES PASTATAI, STATINIAI: VAMZDYNIAI	Lietaus nuotekų tinklai (Žalgiro kat.)
II	II.2.	II.2.07.	KITOS PASKIRTIES PASTATAI, STATINIAI: VAMZDYNIAI	Lietaus nuotekų tinklai už sklypo ribų (Žalgi)
II	II.2.	II.2.07.	KITOS PASKIRTIES PASTATAI, STATINIAI: VAMZDYNIAI	Lietaus nuotekų tinklai už sklypo ribų (Žalgi)
II	II.2.	II.2.07.	KITOS PASKIRTIES PASTATAI, STATINIAI: VAMZDYNIAI	Lietaus nuotekų tinklai, Ventos biok. katilinė
II	II.2.	II.2.07.	KITOS PASKIRTIES PASTATAI, STATINIAI: VAMZDYNIAI	Lietaus nuotekų tinklai, Ventos biok. katilinė
II	II.2.	II.2.07.	KITOS PASKIRTIES PASTATAI, STATINIAI: VAMZDYNIAI	Ligoninės katilinės šilumos tinklai
II	II.2.	II.2.07.	KITOS PASKIRTIES PASTATAI, STATINIAI: VAMZDYNIAI	Ligoninės katilinės vidaus dujotekio įranga
II	II.2.	II.2.07.	KITOS PASKIRTIES PASTATAI, STATINIAI: VAMZDYNIAI	Papilės šilumos tinklai (BPD-547376.63. kt.75
II	II.2.	II.2.07.	KITOS PASKIRTIES PASTATAI, STATINIAI: VAMZDYNIAI	Papilės šilumos tinklai (BPD-547376.63. kt.75
II	II.2.	II.2.07.	KITOS PASKIRTIES PASTATAI, STATINIAI: VAMZDYNIAI	Ramučių q. mikr.šil.tinklai. N.Akmenė
II	II.2.	II.2.07.	KITOS PASKIRTIES PASTATAI, STATINIAI: VAMZDYNIAI	Ramučių q. mikr.šil.tinklai. N.Akmenė
II	II.2.	II.2.07.	KITOS PASKIRTIES PASTATAI, STATINIAI: VAMZDYNIAI	Ramučių q. namu techniniai koredoriai
II	II.2.	II.2.07.	KITOS PASKIRTIES PASTATAI, STATINIAI: VAMZDYNIAI	Respublikos q. mikr. šil. tinklai N.Akmenė (4
II	II.2.	II.2.07.	KITOS PASKIRTIES PASTATAI, STATINIAI: VAMZDYNIAI	Respublikos q. mikr. šil. tinklai N.Akmenė (4
II	II.2.	II.2.07.	KITOS PASKIRTIES PASTATAI, STATINIAI: VAMZDYNIAI	Respublikos q. namu techniniai koridorai
II	II.2.	II.2.07.	KITOS PASKIRTIES PASTATAI, STATINIAI: VAMZDYNIAI	Stadiono katilinės vidaus dujotekio įranga
II	II.2.	II.2.07.	KITOS PASKIRTIES PASTATAI, STATINIAI: VAMZDYNIAI	Stadiono mikr. šilumos tinklai. Akmenė (21736
II	II.2.	II.2.07.	KITOS PASKIRTIES PASTATAI, STATINIAI: VAMZDYNIAI	Stadiono mikr. šilumos tinklai. Akmenė (21736
II	II.2.	II.2.07.	KITOS PASKIRTIES PASTATAI, STATINIAI: VAMZDYNIAI	Šil. rasa nuo kameros ŠK1-1B iki pastato L.Pe
II	II.2.	II.2.07.	KITOS PASKIRTIES PASTATAI, STATINIAI: VAMZDYNIAI	Šil. trasa K. Kasakausko q. 20, Akmenė iki centrinio šildymo
II	II.2.	II.2.07.	KITOS PASKIRTIES PASTATAI, STATINIAI: VAMZDYNIAI	Šil. trasa nuo Laižuvos q. 5 iki prisijungimo
II	II.2.	II.2.07.	KITOS PASKIRTIES PASTATAI, STATINIAI: VAMZDYNIAI	Šil. trasa Ramučių boil. Nr.5 iki boil. Nr.6
II	II.2.	II.2.07.	KITOS PASKIRTIES PASTATAI, STATINIAI: VAMZDYNIAI	Šil.trasa Kudirkos boilerinė Nr.3-boilerinė N
II	II.2.	II.2.07.	KITOS PASKIRTIES PASTATAI, STATINIAI: VAMZDYNIAI	Šil.trasa Ligoninės katil.-S.Daukanto q. Nr.7
II	II.2.	II.2.07.	KITOS PASKIRTIES PASTATAI, STATINIAI: VAMZDYNIAI	Šil.trasa Mindaugo q. Nr.16 iki S.Neries q. N
II	II.2.	II.2.07.	KITOS PASKIRTIES PASTATAI, STATINIAI: VAMZDYNIAI	Šil.trasa Neprikl. al.Nr.12 iki Karpėnų q.3
II	II.2.	II.2.07.	KITOS PASKIRTIES PASTATAI, STATINIAI: VAMZDYNIAI	Šil.trasa Nepriklaus.g.Nr.16 iki Darbininku q
II	II.2.	II.2.07.	KITOS PASKIRTIES PASTATAI, STATINIAI: VAMZDYNIAI	Šil.trasa nuo Boilerinės 3 iki Respublikos 25
II	II.2.	II.2.07.	KITOS PASKIRTIES PASTATAI, STATINIAI: VAMZDYNIAI	Šil.trasa nuo K-2 iki pašto ir prokuratūros L
II	II.2.	II.2.07.	KITOS PASKIRTIES PASTATAI, STATINIAI: VAMZDYNIAI	Šil.trasa nuo šil.kam.K2-5 iki DL. Atžalynas.
II	II.2.	II.2.07.	KITOS PASKIRTIES PASTATAI, STATINIAI: VAMZDYNIAI	Šil.trasa nuo šil.kameros K-16 iki Savivaldyb
II	II.2.	II.2.07.	KITOS PASKIRTIES PASTATAI, STATINIAI: VAMZDYNIAI	Šil.trasa nuo Taikos q.4a į J.Janonio q.Nr.3
II	II.2.	II.2.07.	KITOS PASKIRTIES PASTATAI, STATINIAI: VAMZDYNIAI	Šil.trasa nuo VŠK1-21 iki VŠK1-23 Stadiono q.
II	II.2.	II.2.07.	KITOS PASKIRTIES PASTATAI, STATINIAI: VAMZDYNIAI	Šil.trasa P.Jodelės q. 3, N.Akmenė d-33mm,L-1
II	II.2.	II.2.07.	KITOS PASKIRTIES PASTATAI, STATINIAI: VAMZDYNIAI	Šil.trasa Respublikos q. Nr.14-Nr. 16 D-76mm,L

II	II.2.	II.2.07.	KITOS PASKIRTIES PASTATAI, STATINIAI VAMZDYNIAI	Šil.trasa Respublikos q. Nr.7iki Nr.9 d-133 L
II	II.2.	II.2.07.	KITOS PASKIRTIES PASTATAI, STATINIAI VAMZDYNIAI	Šil.trasa Respublikos q.Nr.9 iki Nr.13 L-40m
II	II.2.	II.2.07.	KITOS PASKIRTIES PASTATAI, STATINIAI VAMZDYNIAI	Šil.trasa tarp Respublikos 23 ir Respublik 25
II	II.2.	II.2.07.	KITOS PASKIRTIES PASTATAI, STATINIAI VAMZDYNIAI	Šil.trasa tarp Respublikos 5 ir Respublikos 7
II	II.2.	II.2.07.	KITOS PASKIRTIES PASTATAI, STATINIAI VAMZDYNIAI	Šil.trasa V.Kudirkos q. nuo 22 iki 24 namo D
II	II.2.	II.2.07.	KITOS PASKIRTIES PASTATAI, STATINIAI VAMZDYNIAI	Šil.trasa V.Kudirkos q.20-V.Kudorkos q.18, N
II	II.2.	II.2.07.	KITOS PASKIRTIES PASTATAI, STATINIAI VAMZDYNIAI	Šil.trasa VSK 1-27 iki Laižuvos q.Nr.3. Akmen
II	II.2.	II.2.07.	KITOS PASKIRTIES PASTATAI, STATINIAI VAMZDYNIAI	Šil.trasos ivadas i Naujosios Akmenės ligonin
II	II.2.	II.2.07.	KITOS PASKIRTIES PASTATAI, STATINIAI VAMZDYNIAI	Šil.trasos Nepriklaus.g., Žalgirio q., Jodelė
II	II.2.	II.2.07.	KITOS PASKIRTIES PASTATAI, STATINIAI VAMZDYNIAI	Šiluminė trasa Boli. Nr.1-V.Kudirkos q.
II	II.2.	II.2.07.	KITOS PASKIRTIES PASTATAI, STATINIAI VAMZDYNIAI	Šiluminė trasa ŠK K1-6A-V.Kudirkos q. Nr.5
II	II.2.	II.2.07.	KITOS PASKIRTIES PASTATAI, STATINIAI VAMZDYNIAI	Šilumos tekimo inžineriniai tinklai Neprik
II	II.2.	II.2.07.	KITOS PASKIRTIES PASTATAI, STATINIAI VAMZDYNIAI	Šilumos tinklai (Žalgirio kat.)
II	II.2.	II.2.07.	KITOS PASKIRTIES PASTATAI, STATINIAI VAMZDYNIAI	Šilumos tinklai (Žalgirio kat.)
II	II.2.	II.2.07.	KITOS PASKIRTIES PASTATAI, STATINIAI VAMZDYNIAI	Šilumos tinklai S.Daukanto 3a-5a, Akmenė
II	II.2.	II.2.07.	KITOS PASKIRTIES PASTATAI, STATINIAI VAMZDYNIAI	Šilumos tinklai Žemaitijos 2, Naujoji Akmenė
II	II.2.	II.2.07.	KITOS PASKIRTIES PASTATAI, STATINIAI VAMZDYNIAI	Šilumos trasa Gedimino q. Naujoji Akmenė L=14
II	II.2.	II.2.07.	KITOS PASKIRTIES PASTATAI, STATINIAI VAMZDYNIAI	Šilumos trasa nuo Resp.20 iki Saulėtekio m
II	II.2.	II.2.07.	KITOS PASKIRTIES PASTATAI, STATINIAI VAMZDYNIAI	Šilumos trasa Puškino q.Nr.38-40-42, Akmenė L
II	II.2.	II.2.07.	KITOS PASKIRTIES PASTATAI, STATINIAI VAMZDYNIAI	Šilumos trasa Ramučiu q. iki Buratino
II	II.2.	II.2.07.	KITOS PASKIRTIES PASTATAI, STATINIAI VAMZDYNIAI	Šilumos trasa ŠK K1-6A V.Kudirkos q. Nr.15
II	II.2.	II.2.07.	KITOS PASKIRTIES PASTATAI, STATINIAI VAMZDYNIAI	Šilumos trasa tarp Respublikos q. namo Nr.13
II	II.2.	II.2.07.	KITOS PASKIRTIES PASTATAI, STATINIAI VAMZDYNIAI	Šilumos trasa Žemaitės q.4b iki Žemaitės q. 6 ir Daukanto 2
II	II.2.	II.2.07.	KITOS PASKIRTIES PASTATAI, STATINIAI VAMZDYNIAI	V.Kudirkos q. mikr. šil.tinklai. N.Akmenė (31
II	II.2.	II.2.07.	KITOS PASKIRTIES PASTATAI, STATINIAI VAMZDYNIAI	V.Kudirkos q. namu techniniai koridoriai
II	II.2.	II.2.07.	KITOS PASKIRTIES PASTATAI, STATINIAI VAMZDYNIAI	Vandentekio ivada.Ventos b.k.
II	II.2.	II.2.07.	KITOS PASKIRTIES PASTATAI, STATINIAI VAMZDYNIAI	Vandentekio ivada.Ventos b.k.
II	II.2.	II.2.07.	KITOS PASKIRTIES PASTATAI, STATINIAI VAMZDYNIAI	Vandentekio tinklai (Žalgirio kat.)
II	II.2.	II.2.07.	KITOS PASKIRTIES PASTATAI, STATINIAI VAMZDYNIAI	Vandentekio tinklai (Žalgirio kat.)
II	II.2.	II.2.07.	KITOS PASKIRTIES PASTATAI, STATINIAI VAMZDYNIAI	Ventos centrines katilines šilumos tinklai
II	II.2.	II.2.08.	ADMINISTRACINĖS PASKIRTIES PASTATAI, STATINIAI	Administracinis pastatas
II	II.2.	II.2.08.	ADMINISTRACINĖS PASKIRTIES PASTATAI, STATINIAI	Kontoros pastatas I ir II aukštai
II	II.2.	II.2.09.	KITOS PASKIRTIES PASTATAI, STATINIAI GYVENAMIEJI, POLSIO	Butas Žemaičių 43-77, Venta
II	II.2.	II.2.09.	KITOS PASKIRTIES PASTATAI, STATINIAI GYVENAMIEJI, POLSIO	Butas Respublikos 13-77, Naujoji Akmenė
II	II.2.	II.2.09.	KITOS PASKIRTIES PASTATAI, STATINIAI GYVENAMIEJI, POLSIO	Butas Respublikos 15-57, Naujoji Akmenė
II	II.2.	II.2.09.	KITOS PASKIRTIES PASTATAI, STATINIAI GYVENAMIEJI, POLSIO	Butas Respublikos 6-18, Naujoji Akmenė
II	II.2.	II.2.09.	KITOS PASKIRTIES PASTATAI, STATINIAI GYVENAMIEJI, POLSIO	Butas Respublikos q. 18-43, Naujoji Akmenė
II	II.2.	II.2.09.	KITOS PASKIRTIES PASTATAI, STATINIAI GYVENAMIEJI, POLSIO	Butas Respublikos q. 9-52, Naujoji Akmenė
II	II.2.	II.2.09.	KITOS PASKIRTIES PASTATAI, STATINIAI GYVENAMIEJI, POLSIO	Butas V.Kudirkos 24-15, Naujoji Akmenė
II	II.2.	II.2.10.	KITOS PASKIRTIES PASTATAI, STATINIAI KELIAI, ŠALIGATVIAI, AIKŠTELĖS, TVOROS	Automobiliu svarstiklės (Žalgirio kat.)
II	II.2.	II.2.10.	KITOS PASKIRTIES PASTATAI, STATINIAI KELIAI, ŠALIGATVIAI, AIKŠTELĖS, TVOROS	Automobiliu svarstiklės (Žalgirio kat.)
II	II.2.	II.2.10.	KITOS PASKIRTIES PASTATAI, STATINIAI KELIAI, ŠALIGATVIAI, AIKŠTELĖS, TVOROS	Automobiliu svarstiklės, Ventos biok.kat.
II	II.2.	II.2.10.	KITOS PASKIRTIES PASTATAI, STATINIAI KELIAI, ŠALIGATVIAI, AIKŠTELĖS, TVOROS	Automobiliu svarstiklės, Ventos biok.kat.
II	II.2.	II.2.10.	KITOS PASKIRTIES PASTATAI, STATINIAI KELIAI, ŠALIGATVIAI, AIKŠTELĖS, TVOROS	Kiemo aikštelė (Žalgirio kat.)
II	II.2.	II.2.10.	KITOS PASKIRTIES PASTATAI, STATINIAI KELIAI, ŠALIGATVIAI, AIKŠTELĖS, TVOROS	Kiemo aikštelė (Žalgirio kat.)
II	II.2.	II.2.10.	KITOS PASKIRTIES PASTATAI, STATINIAI KELIAI, ŠALIGATVIAI, AIKŠTELĖS, TVOROS	Kiemo aikštelė, Ventos katilinė
II	II.2.	II.2.10.	KITOS PASKIRTIES PASTATAI, STATINIAI KELIAI, ŠALIGATVIAI, AIKŠTELĖS, TVOROS	Kiemo aikštelė, Ventos katilinė
II	II.2.	II.2.10.	KITOS PASKIRTIES PASTATAI, STATINIAI KELIAI, ŠALIGATVIAI, AIKŠTELĖS, TVOROS	Kiemo aikštelė, Ventos katilinė
II	II.2.	II.2.10.	KITOS PASKIRTIES PASTATAI, STATINIAI KELIAI, ŠALIGATVIAI, AIKŠTELĖS, TVOROS	Kuro aikštelė
II	II.2.	II.2.10.	KITOS PASKIRTIES PASTATAI, STATINIAI KELIAI, ŠALIGATVIAI, AIKŠTELĖS, TVOROS	Kuro aikštelė
II	II.2.	II.2.10.	KITOS PASKIRTIES PASTATAI, STATINIAI KELIAI, ŠALIGATVIAI, AIKŠTELĖS, TVOROS	Pesčiųjų takas, Ventos katilinė
II	II.2.	II.2.10.	KITOS PASKIRTIES PASTATAI, STATINIAI KELIAI, ŠALIGATVIAI, AIKŠTELĖS, TVOROS	Pesčiųjų takas, Ventos katilinė
II	II.2.	II.2.10.	KITOS PASKIRTIES PASTATAI, STATINIAI KELIAI, ŠALIGATVIAI, AIKŠTELĖS, TVOROS	Privažiavimo kelias (Žalgirio kat.)
II	II.2.	II.2.10.	KITOS PASKIRTIES PASTATAI, STATINIAI KELIAI, ŠALIGATVIAI, AIKŠTELĖS, TVOROS	Privažiavimo kelias (Žalgirio kat.)
II	II.2.	II.2.10.	KITOS PASKIRTIES PASTATAI, STATINIAI KELIAI, ŠALIGATVIAI, AIKŠTELĖS, TVOROS	Stadiono katilinės metalinė tvora
II	II.2.	II.2.10.	KITOS PASKIRTIES PASTATAI, STATINIAI KELIAI, ŠALIGATVIAI, AIKŠTELĖS, TVOROS	Tvora, Ventos biokuto katilinė
II	II.3.	II.3.01.	MAŠINOS IR ĮRENGIMAI KATILINIŲ ĮRENGIMAI, STACIONARIEJI GARO KATILAI	Dulkiju siurblys katilinei valyti (Šilutė)
II	II.3.	II.3.01.	MAŠINOS IR ĮRENGIMAI KATILINIŲ ĮRENGIMAI, STACIONARIEJI GARO KATILAI	Dūmų kondensac. ekonomizeris, Ventos biok. k
II	II.3.	II.3.01.	MAŠINOS IR ĮRENGIMAI KATILINIŲ ĮRENGIMAI, STACIONARIEJI GARO KATILAI	Dūmų kondensac. ekonomizeris, Ventos biok. k
II	II.3.	II.3.01.	MAŠINOS IR ĮRENGIMAI KATILINIŲ ĮRENGIMAI, STACIONARIEJI GARO KATILAI	Elektros generatorius, Ventos biok. katil.
II	II.3.	II.3.01.	MAŠINOS IR ĮRENGIMAI KATILINIŲ ĮRENGIMAI, STACIONARIEJI GARO KATILAI	Elektros generatorius, Ventos biok. katil.
II	II.3.	II.3.01.	MAŠINOS IR ĮRENGIMAI KATILINIŲ ĮRENGIMAI, STACIONARIEJI GARO KATILAI	Elektros, automatikos įranga, Ventos biokuro
II	II.3.	II.3.01.	MAŠINOS IR ĮRENGIMAI KATILINIŲ ĮRENGIMAI, STACIONARIEJI GARO KATILAI	Elektros, automatikos įranga, Ventos biokuro
II	II.3.	II.3.01.	MAŠINOS IR ĮRENGIMAI KATILINIŲ ĮRENGIMAI, STACIONARIEJI GARO KATILAI	Elektros, automatikos įrenginiai Papilės katil
II	II.3.	II.3.01.	MAŠINOS IR ĮRENGIMAI KATILINIŲ ĮRENGIMAI, STACIONARIEJI GARO KATILAI	Katilinės įranga (Žalgirio biok. kat.)
II	II.3.	II.3.01.	MAŠINOS IR ĮRENGIMAI KATILINIŲ ĮRENGIMAI, STACIONARIEJI GARO KATILAI	Katilinės įranga (Žalgirio biok. kat.)
II	II.3.	II.3.01.	MAŠINOS IR ĮRENGIMAI KATILINIŲ ĮRENGIMAI, STACIONARIEJI GARO KATILAI	Katilo pakuros remontas Žalgirio katilinėje
II	II.3.	II.3.01.	MAŠINOS IR ĮRENGIMAI KATILINIŲ ĮRENGIMAI, STACIONARIEJI GARO KATILAI	Katilo pakuros remontas Žalgirio katilinėje
II	II.3.	II.3.01.	MAŠINOS IR ĮRENGIMAI KATILINIŲ ĮRENGIMAI, STACIONARIEJI GARO KATILAI	Kondens. ekonomizeris Nr.2 (0,22 MW, Stadion
II	II.3.	II.3.01.	MAŠINOS IR ĮRENGIMAI KATILINIŲ ĮRENGIMAI, STACIONARIEJI GARO KATILAI	Kondens. ekonomizeris Nr.2 (0,22 MW, Stadion
II	II.3.	II.3.01.	MAŠINOS IR ĮRENGIMAI KATILINIŲ ĮRENGIMAI, STACIONARIEJI GARO KATILAI	Kondensacinio ekonomizerio šilumokaitis
II	II.3.	II.3.01.	MAŠINOS IR ĮRENGIMAI KATILINIŲ ĮRENGIMAI, STACIONARIEJI GARO KATILAI	Kondensacinis ekonom. Nr.1 (0,22MW, Stadion
II	II.3.	II.3.01.	MAŠINOS IR ĮRENGIMAI KATILINIŲ ĮRENGIMAI, STACIONARIEJI GARO KATILAI	Kondensacinis ekonom. Nr.1 (0,22MW, Stadion
II	II.3.	II.3.01.	MAŠINOS IR ĮRENGIMAI KATILINIŲ ĮRENGIMAI, STACIONARIEJI GARO KATILAI	Kondensacinis ekonomizeris 0.3-0.35MW V.k.
II	II.3.	II.3.01.	MAŠINOS IR ĮRENGIMAI KATILINIŲ ĮRENGIMAI, STACIONARIEJI GARO KATILAI	Kondensacinis ekonomizeris 0.3-0.35MW V.k.
II	II.3.	II.3.01.	MAŠINOS IR ĮRENGIMAI KATILINIŲ ĮRENGIMAI, STACIONARIEJI GARO KATILAI	Kondensacinis ekonomizeris 0.3-0.35 MW V.k.
II	II.3.	II.3.01.	MAŠINOS IR ĮRENGIMAI KATILINIŲ ĮRENGIMAI, STACIONARIEJI GARO KATILAI	Kondensacinis ekonomizeris 0.3-0.35 MW V.k.
II	II.3.	II.3.01.	MAŠINOS IR ĮRENGIMAI KATILINIŲ ĮRENGIMAI, STACIONARIEJI GARO KATILAI	Kruopių katilinės įranga
II	II.3.	II.3.01.	MAŠINOS IR ĮRENGIMAI KATILINIŲ ĮRENGIMAI, STACIONARIEJI GARO KATILAI	Kuro padavimo sistema, Ventos biok. katilinė
II	II.3.	II.3.01.	MAŠINOS IR ĮRENGIMAI KATILINIŲ ĮRENGIMAI, STACIONARIEJI GARO KATILAI	Kuro padavimo sistema, Ventos biok. katilinė
II	II.3.	II.3.01.	MAŠINOS IR ĮRENGIMAI KATILINIŲ ĮRENGIMAI, STACIONARIEJI GARO KATILAI	Ligoninės katilinės įranga
II	II.3.	II.3.01.	MAŠINOS IR ĮRENGIMAI KATILINIŲ ĮRENGIMAI, STACIONARIEJI GARO KATILAI	Pelenų šalinimo sistema, Ventos biok. katilinė
II	II.3.	II.3.01.	MAŠINOS IR ĮRENGIMAI KATILINIŲ ĮRENGIMAI, STACIONARIEJI GARO KATILAI	Pelenų šalinimo sistema, Ventos biok. katilinė
II	II.3.	II.3.01.	MAŠINOS IR ĮRENGIMAI KATILINIŲ ĮRENGIMAI, STACIONARIEJI GARO KATILAI	Ramučių kvartalinė katilinė
II	II.3.	II.3.01.	MAŠINOS IR ĮRENGIMAI KATILINIŲ ĮRENGIMAI, STACIONARIEJI GARO KATILAI	Suspausto oro kompresorius su oro rink, Venta
II	II.3.	II.3.01.	MAŠINOS IR ĮRENGIMAI KATILINIŲ ĮRENGIMAI, STACIONARIEJI GARO KATILAI	Suspausto oro kompresorius su oro rink, Venta
II	II.3.	II.3.01.	MAŠINOS IR ĮRENGIMAI KATILINIŲ ĮRENGIMAI, STACIONARIEJI GARO KATILAI	Technologiniai įrenginiai Papilės katilinė
II	II.3.	II.3.02.	MAŠINOS IR ĮRENGIMAI VANDENS ŠILDYMO KATILAI	Biokuro katilas su pakura, Ventos biok. katil
II	II.3.	II.3.02.	MAŠINOS IR ĮRENGIMAI VANDENS ŠILDYMO KATILAI	Biokuro katilas su pakura, Ventos biok. katil
II	II.3.	II.3.02.	MAŠINOS IR ĮRENGIMAI VANDENS ŠILDYMO KATILAI	Boileris 219/4seks. Stadiono kat
II	II.3.	II.3.02.	MAŠINOS IR ĮRENGIMAI VANDENS ŠILDYMO KATILAI	Katilas 575 KW su valdikliu Papilės kat.VITOT
II	II.3.	II.3.02.	MAŠINOS IR ĮRENGIMAI VANDENS ŠILDYMO KATILAI	Katilas 720 KW su valdikli. Papilės kat., Papi
II	II.3.	II.3.02.	MAŠINOS IR ĮRENGIMAI VANDENS ŠILDYMO KATILAI	Katilas agregatas Stadiono kat.
II	II.3.	II.3.02.	MAŠINOS IR ĮRENGIMAI VANDENS ŠILDYMO KATILAI	Katilas Nr. 1 Kruopių kat.
II	II.3.	II.3.02.	MAŠINOS IR ĮRENGIMAI VANDENS ŠILDYMO KATILAI	Katilas Nr.2 Kruopių kat.
II	II.3.	II.3.02.	MAŠINOS IR ĮRENGIMAI VANDENS ŠILDYMO KATILAI	Katilas VK-21 Stadiono katilinė
II	II.3.	II.3.02.	MAŠINOS IR ĮRENGIMAI VANDENS ŠILDYMO KATILAI	Kond. vandens šildymo katil. su deg.Ligoninės k.
II	II.3.	II.3.02.	MAŠINOS IR ĮRENGIMAI VANDENS ŠILDYMO KATILAI	Stadiono katil. vandens šild. katilo VK21 deg
II	II.3.	II.3.02.	MAŠINOS IR ĮRENGIMAI VANDENS ŠILDYMO KATILAI	Vandens šildymo katilas su degikliu, Ligoninė
II	II.3.	II.3.02.	MAŠINOS IR ĮRENGIMAI VANDENS ŠILDYMO KATILAI	Vandens šildymo katilas su pakura (Žalgirio k



II	II.3.	II.3.04.	MAŠINOS IR ĮRENGIMAI: ŠILUMOS PUNKTAI, MAZGAI, MODULIAI	Šilumos punktas V.Kudirkos-7, Naujoji Akmenė
II	II.3.	II.3.04.	MAŠINOS IR ĮRENGIMAI: ŠILUMOS PUNKTAI, MAZGAI, MODULIAI	Šilumos punktas Respublikos 16, Naujoji Akmenė
II	II.3.	II.3.04.	MAŠINOS IR ĮRENGIMAI: ŠILUMOS PUNKTAI, MAZGAI, MODULIAI	Ventos kultūros namų šil. mazgas
II	II.3.	II.3.05.01.	Telemetrijos įranga	Akmenės stadiono katilinės automatizavimo įra
II	II.3.	II.3.05.01.	Telemetrijos įranga	Ligoninės katilinės duomenų perdavimo įranga
II	II.3.	II.3.05.01.	Telemetrijos įranga	Modemas (Ligoninės katilinė Akmenė)
II	II.3.	II.3.05.01.	Telemetrijos įranga	Nuotolinio dispeč. valdymo telemetrija Papiilė
II	II.3.	II.3.05.01.	Telemetrijos įranga	Ventos centrinės katilinės telemetrijos įrang
II	II.3.	II.3.05.02.	Katilinių įrengimai	Akmenė, Ligoninės katil.pamaisymo vožtuvas
II	II.3.	II.3.05.02.	Katilinių įrengimai	Ei. krosnis SNOL 58/350 LSN 01 (Žalgrio kat.
II	II.3.	II.3.05.02.	Katilinių įrengimai	Išplėtimo modulis Žalgrio katilinė
II	II.3.	II.3.05.02.	Katilinių įrengimai	Kondensatorių Vald.spinta. (Ventos centr. ka
II	II.3.	II.3.05.02.	Katilinių įrengimai	Žalgrio biokuro sandėlio grindu įrangos rekonstrukcia
II	II.3.	II.3.05.02.	Katilinių įrengimai	Motogeneratorius MPM5 (suvir.aparatas)
II	II.3.	II.3.05.02.	Katilinių įrengimai	Šildytuvus Volkano VR2, Papiilės katil.
II	II.3.	II.3.05.02.	Katilinių įrengimai	Talė elektrinė 500 kg 6m.
II	II.3.	II.3.05.02.	Katilinių įrengimai	Vamzdžių valymo įranga Putzmaus Midi (Žalgrīn
II	II.3.	II.3.05.02.	Katilinių įrengimai	Vandeninis kaloriferis LEO FB 45S, Ramučiu ka
II	II.3.	II.3.05.02.	Katilinių įrengimai	Ventos biokuro sandėlio grindu įrangos rekonstrukcia
II	II.3.	II.3.05.02.	Katilinių įrengimai	Žalgrio biokuro katilinės vamzdžynas
II	II.4.	II.4.01.	KITA ĮRANGA, PRIETAISAI, IRANKIAI, ĮRENGINIAI: VALDYMO, DUOMENU PERDAVIMO, KONTROLĖS	Kompiuterinė įranga su KV skait. nuskait.prog
II	II.4.	II.4.01.	KITA ĮRANGA, PRIETAISAI, IRANKIAI, ĮRENGINIAI: VALDYMO, DUOMENU PERDAVIMO, KONTROLĖS	kompiuteris Lenovo ThinkPad PF495VGP
II	II.4.	II.4.01.	KITA ĮRANGA, PRIETAISAI, IRANKIAI, ĮRENGINIAI: VALDYMO, DUOMENU PERDAVIMO, KONTROLĖS	komunikacijų ir valdymo automatikos spinta
II	II.4.	II.4.01.	KITA ĮRANGA, PRIETAISAI, IRANKIAI, ĮRENGINIAI: VALDYMO, DUOMENU PERDAVIMO, KONTROLĖS	Konteineris (Žalgrio katil. pelenų išvež.)
II	II.4.	II.4.01.	KITA ĮRANGA, PRIETAISAI, IRANKIAI, ĮRENGINIAI: VALDYMO, DUOMENU PERDAVIMO, KONTROLĖS	Šilumos skaitiklių butuose (senamiestis) nusk
II	II.4.	II.4.01.	KITA ĮRANGA, PRIETAISAI, IRANKIAI, ĮRENGINIAI: VALDYMO, DUOMENU PERDAVIMO, KONTROLĖS	Telemetr. KV skait. nuskait Bausko 8
II	II.4.	II.4.01.	KITA ĮRANGA, PRIETAISAI, IRANKIAI, ĮRENGINIAI: VALDYMO, DUOMENU PERDAVIMO, KONTROLĖS	Telemetr. KV skait. nuskait Laižuvas g. 3, A
II	II.4.	II.4.01.	KITA ĮRANGA, PRIETAISAI, IRANKIAI, ĮRENGINIAI: VALDYMO, DUOMENU PERDAVIMO, KONTROLĖS	Telemetr. KV skait. nuskait Respublikos 21
II	II.4.	II.4.01.	KITA ĮRANGA, PRIETAISAI, IRANKIAI, ĮRENGINIAI: VALDYMO, DUOMENU PERDAVIMO, KONTROLĖS	Telemetr. KV skait. nuskait Sodo g. 7, Akmenė
II	II.4.	II.4.01.	KITA ĮRANGA, PRIETAISAI, IRANKIAI, ĮRENGINIAI: VALDYMO, DUOMENU PERDAVIMO, KONTROLĖS	Telemetr. KV skait. nuskait Ventos g. 12
II	II.4.	II.4.01.	KITA ĮRANGA, PRIETAISAI, IRANKIAI, ĮRENGINIAI: VALDYMO, DUOMENU PERDAVIMO, KONTROLĖS	Telemetr. KV skait. nuskait Žemaičių g. 31, V
II	II.4.	II.4.01.	KITA ĮRANGA, PRIETAISAI, IRANKIAI, ĮRENGINIAI: VALDYMO, DUOMENU PERDAVIMO, KONTROLĖS	Telemetr. KV skait. nuskait Bausko g. 5
II	II.4.	II.4.01.	KITA ĮRANGA, PRIETAISAI, IRANKIAI, ĮRENGINIAI: VALDYMO, DUOMENU PERDAVIMO, KONTROLĖS	Telemetr. KV skait. nuskait Bausko g. 7, Ven
II	II.4.	II.4.01.	KITA ĮRANGA, PRIETAISAI, IRANKIAI, ĮRENGINIAI: VALDYMO, DUOMENU PERDAVIMO, KONTROLĖS	Telemetr. KV skait. nuskait Kalno g. 1, Akme
II	II.4.	II.4.01.	KITA ĮRANGA, PRIETAISAI, IRANKIAI, ĮRENGINIAI: VALDYMO, DUOMENU PERDAVIMO, KONTROLĖS	Telemetr. KV skait. nuskait Kęstucio g. 2
II	II.4.	II.4.01.	KITA ĮRANGA, PRIETAISAI, IRANKIAI, ĮRENGINIAI: VALDYMO, DUOMENU PERDAVIMO, KONTROLĖS	Telemetr. KV skait. nuskait Kęstucio g. 6,
II	II.4.	II.4.01.	KITA ĮRANGA, PRIETAISAI, IRANKIAI, ĮRENGINIAI: VALDYMO, DUOMENU PERDAVIMO, KONTROLĖS	Telemetr. KV skait. nuskait Klykolių g. 40,
II	II.4.	II.4.01.	KITA ĮRANGA, PRIETAISAI, IRANKIAI, ĮRENGINIAI: VALDYMO, DUOMENU PERDAVIMO, KONTROLĖS	Telemetr. KV skait. nuskait Laižuvas g. 10,
II	II.4.	II.4.01.	KITA ĮRANGA, PRIETAISAI, IRANKIAI, ĮRENGINIAI: VALDYMO, DUOMENU PERDAVIMO, KONTROLĖS	Telemetr. KV skait. nuskait Laižuvas g.8A, A
II	II.4.	II.4.01.	KITA ĮRANGA, PRIETAISAI, IRANKIAI, ĮRENGINIAI: VALDYMO, DUOMENU PERDAVIMO, KONTROLĖS	Telemetr. KV skait. nuskait Puškino g. 38, A
II	II.4.	II.4.01.	KITA ĮRANGA, PRIETAISAI, IRANKIAI, ĮRENGINIAI: VALDYMO, DUOMENU PERDAVIMO, KONTROLĖS	Telemetr. KV skait. nuskait Puškino g. 40
II	II.4.	II.4.01.	KITA ĮRANGA, PRIETAISAI, IRANKIAI, ĮRENGINIAI: VALDYMO, DUOMENU PERDAVIMO, KONTROLĖS	Telemetr. KV skait. nuskait Puškino g. 42
II	II.4.	II.4.01.	KITA ĮRANGA, PRIETAISAI, IRANKIAI, ĮRENGINIAI: VALDYMO, DUOMENU PERDAVIMO, KONTROLĖS	Telemetr. KV skait. nuskait Ramučiu g. 13, N
II	II.4.	II.4.01.	KITA ĮRANGA, PRIETAISAI, IRANKIAI, ĮRENGINIAI: VALDYMO, DUOMENU PERDAVIMO, KONTROLĖS	Telemetr. KV skait. nuskait Ramučiu g. 35, N
II	II.4.	II.4.01.	KITA ĮRANGA, PRIETAISAI, IRANKIAI, ĮRENGINIAI: VALDYMO, DUOMENU PERDAVIMO, KONTROLĖS	Telemetr. KV skait. nuskait Ramučiu g. 36, N
II	II.4.	II.4.01.	KITA ĮRANGA, PRIETAISAI, IRANKIAI, ĮRENGINIAI: VALDYMO, DUOMENU PERDAVIMO, KONTROLĖS	Telemetr. KV skait. nuskait Ramučiu g. 40, N
II	II.4.	II.4.01.	KITA ĮRANGA, PRIETAISAI, IRANKIAI, ĮRENGINIAI: VALDYMO, DUOMENU PERDAVIMO, KONTROLĖS	Telemetr. KV skait. nuskait Respublikos 17
II	II.4.	II.4.01.	KITA ĮRANGA, PRIETAISAI, IRANKIAI, ĮRENGINIAI: VALDYMO, DUOMENU PERDAVIMO, KONTROLĖS	Telemetr. KV skait. nuskait Respublikos 16
II	II.4.	II.4.01.	KITA ĮRANGA, PRIETAISAI, IRANKIAI, ĮRENGINIAI: VALDYMO, DUOMENU PERDAVIMO, KONTROLĖS	Telemetr. KV skait. nuskait Respublikos 25
II	II.4.	II.4.01.	KITA ĮRANGA, PRIETAISAI, IRANKIAI, ĮRENGINIAI: VALDYMO, DUOMENU PERDAVIMO, KONTROLĖS	Telemetr. KV skait. nuskait Respublikos q. 1
II	II.4.	II.4.01.	KITA ĮRANGA, PRIETAISAI, IRANKIAI, ĮRENGINIAI: VALDYMO, DUOMENU PERDAVIMO, KONTROLĖS	Telemetr. KV skait. nuskait Respublikos q. 2
II	II.4.	II.4.01.	KITA ĮRANGA, PRIETAISAI, IRANKIAI, ĮRENGINIAI: VALDYMO, DUOMENU PERDAVIMO, KONTROLĖS	Telemetr. KV skait. nuskait Respublikos q. 9
II	II.4.	II.4.01.	KITA ĮRANGA, PRIETAISAI, IRANKIAI, ĮRENGINIAI: VALDYMO, DUOMENU PERDAVIMO, KONTROLĖS	Telemetr. KV skait. nuskait Stadiono g. 11,
II	II.4.	II.4.01.	KITA ĮRANGA, PRIETAISAI, IRANKIAI, ĮRENGINIAI: VALDYMO, DUOMENU PERDAVIMO, KONTROLĖS	Telemetr. KV skait. nuskait Stadiono g. 15,
II	II.4.	II.4.01.	KITA ĮRANGA, PRIETAISAI, IRANKIAI, ĮRENGINIAI: VALDYMO, DUOMENU PERDAVIMO, KONTROLĖS	Telemetr. KV skait. nuskait Stadiono g. 16,
II	II.4.	II.4.01.	KITA ĮRANGA, PRIETAISAI, IRANKIAI, ĮRENGINIAI: VALDYMO, DUOMENU PERDAVIMO, KONTROLĖS	Telemetr. KV skait. nuskait Stadiono g. 17,
II	II.4.	II.4.01.	KITA ĮRANGA, PRIETAISAI, IRANKIAI, ĮRENGINIAI: VALDYMO, DUOMENU PERDAVIMO, KONTROLĖS	Telemetr. KV skait. nuskait Stadiono g. 18,
II	II.4.	II.4.01.	KITA ĮRANGA, PRIETAISAI, IRANKIAI, ĮRENGINIAI: VALDYMO, DUOMENU PERDAVIMO, KONTROLĖS	Telemetr. KV skait. nuskait Stadiono g. 19,
II	II.4.	II.4.01.	KITA ĮRANGA, PRIETAISAI, IRANKIAI, ĮRENGINIAI: VALDYMO, DUOMENU PERDAVIMO, KONTROLĖS	Telemetr. KV skait. nuskait Stadiono g. 3
II	II.4.	II.4.01.	KITA ĮRANGA, PRIETAISAI, IRANKIAI, ĮRENGINIAI: VALDYMO, DUOMENU PERDAVIMO, KONTROLĖS	Telemetr. KV skait. nuskait Stadiono g. 5, A
II	II.4.	II.4.01.	KITA ĮRANGA, PRIETAISAI, IRANKIAI, ĮRENGINIAI: VALDYMO, DUOMENU PERDAVIMO, KONTROLĖS	Telemetr. KV skait. nuskait Stadiono g. 7, A
II	II.4.	II.4.01.	KITA ĮRANGA, PRIETAISAI, IRANKIAI, ĮRENGINIAI: VALDYMO, DUOMENU PERDAVIMO, KONTROLĖS	Telemetr. KV skait. nuskait Stadiono g. 9,
II	II.4.	II.4.01.	KITA ĮRANGA, PRIETAISAI, IRANKIAI, ĮRENGINIAI: VALDYMO, DUOMENU PERDAVIMO, KONTROLĖS	Telemetr. KV skait. nuskait V.Kudirkos 13
II	II.4.	II.4.01.	KITA ĮRANGA, PRIETAISAI, IRANKIAI, ĮRENGINIAI: VALDYMO, DUOMENU PERDAVIMO, KONTROLĖS	Telemetr. KV skait. nuskait V.Kudirkos g. 12
II	II.4.	II.4.01.	KITA ĮRANGA, PRIETAISAI, IRANKIAI, ĮRENGINIAI: VALDYMO, DUOMENU PERDAVIMO, KONTROLĖS	Telemetr. KV skait. nuskait Ventos g. 30
II	II.4.	II.4.01.	KITA ĮRANGA, PRIETAISAI, IRANKIAI, ĮRENGINIAI: VALDYMO, DUOMENU PERDAVIMO, KONTROLĖS	Telemetr. KV skait. nuskait Ventos 24
II	II.4.	II.4.01.	KITA ĮRANGA, PRIETAISAI, IRANKIAI, ĮRENGINIAI: VALDYMO, DUOMENU PERDAVIMO, KONTROLĖS	Telemetr. KV skait. nuskait Ventos q. 14
II	II.4.	II.4.01.	KITA ĮRANGA, PRIETAISAI, IRANKIAI, ĮRENGINIAI: VALDYMO, DUOMENU PERDAVIMO, KONTROLĖS	Telemetr. KV skait. nuskait Ventos q. 16
II	II.4.	II.4.01.	KITA ĮRANGA, PRIETAISAI, IRANKIAI, ĮRENGINIAI: VALDYMO, DUOMENU PERDAVIMO, KONTROLĖS	Telemetr. KV skait. nuskait Ventos q. 20
II	II.4.	II.4.01.	KITA ĮRANGA, PRIETAISAI, IRANKIAI, ĮRENGINIAI: VALDYMO, DUOMENU PERDAVIMO, KONTROLĖS	Telemetr. KV skait. nuskait Ventos q. 22
II	II.4.	II.4.01.	KITA ĮRANGA, PRIETAISAI, IRANKIAI, ĮRENGINIAI: VALDYMO, DUOMENU PERDAVIMO, KONTROLĖS	Telemetr. KV skait. nuskait Ventos g. 38
II	II.4.	II.4.01.	KITA ĮRANGA, PRIETAISAI, IRANKIAI, ĮRENGINIAI: VALDYMO, DUOMENU PERDAVIMO, KONTROLĖS	Telemetr. KV skait. nuskait Ventos g. 40, Ve
II	II.4.	II.4.01.	KITA ĮRANGA, PRIETAISAI, IRANKIAI, ĮRENGINIAI: VALDYMO, DUOMENU PERDAVIMO, KONTROLĖS	Telemetr. KV skait. nuskait Ventos g. 42
II	II.4.	II.4.01.	KITA ĮRANGA, PRIETAISAI, IRANKIAI, ĮRENGINIAI: VALDYMO, DUOMENU PERDAVIMO, KONTROLĖS	Telemetr. KV skait. nuskait Ventos q. 44
II	II.4.	II.4.01.	KITA ĮRANGA, PRIETAISAI, IRANKIAI, ĮRENGINIAI: VALDYMO, DUOMENU PERDAVIMO, KONTROLĖS	Telemetr. KV skait. nuskait Žemaičių g. 39,
II	II.4.	II.4.01.	KITA ĮRANGA, PRIETAISAI, IRANKIAI, ĮRENGINIAI: VALDYMO, DUOMENU PERDAVIMO, KONTROLĖS	Telemetr. KV skait. nuskait Žemaičių g. 41,
II	II.4.	II.4.01.	KITA ĮRANGA, PRIETAISAI, IRANKIAI, ĮRENGINIAI: VALDYMO, DUOMENU PERDAVIMO, KONTROLĖS	Telemetr. KV skait. nuskait Žemaičių g. 43,
II	II.4.	II.4.01.	KITA ĮRANGA, PRIETAISAI, IRANKIAI, ĮRENGINIAI: VALDYMO, DUOMENU PERDAVIMO, KONTROLĖS	Telemetr. KV skait. nuskait Žemaičių g. 47,
II	II.4.	II.4.01.	KITA ĮRANGA, PRIETAISAI, IRANKIAI, ĮRENGINIAI: VALDYMO, DUOMENU PERDAVIMO, KONTROLĖS	Telemetr. KV skait. nuskait Žemaičių g. 45,
II	II.4.	II.4.01.	KITA ĮRANGA, PRIETAISAI, IRANKIAI, ĮRENGINIAI: VALDYMO, DUOMENU PERDAVIMO, KONTROLĖS	Telemetr. KV skait.nuskait Ramučiu g. 10
II	II.4.	II.4.01.	KITA ĮRANGA, PRIETAISAI, IRANKIAI, ĮRENGINIAI: VALDYMO, DUOMENU PERDAVIMO, KONTROLĖS	Telemetr. KV skait.nuskait Ramučiu g. 2
II	II.4.	II.4.01.	KITA ĮRANGA, PRIETAISAI, IRANKIAI, ĮRENGINIAI: VALDYMO, DUOMENU PERDAVIMO, KONTROLĖS	Telemetr. KV skait.nuskait Ramučiu g. 4, N A
II	II.4.	II.4.01.	KITA ĮRANGA, PRIETAISAI, IRANKIAI, ĮRENGINIAI: VALDYMO, DUOMENU PERDAVIMO, KONTROLĖS	Telemetr. KV skait.nuskait. Respublikos q. 6,
II	II.4.	II.4.01.	KITA ĮRANGA, PRIETAISAI, IRANKIAI, ĮRENGINIAI: VALDYMO, DUOMENU PERDAVIMO, KONTROLĖS	Telemetr. KV skait.nuskait. Ventos g. 18
II	II.4.	II.4.01.	KITA ĮRANGA, PRIETAISAI, IRANKIAI, ĮRENGINIAI: VALDYMO, DUOMENU PERDAVIMO, KONTROLĖS	Telemetr. KV skait.nuskait. Respublikos 12
II	II.4.	II.4.01.	KITA ĮRANGA, PRIETAISAI, IRANKIAI, ĮRENGINIAI: VALDYMO, DUOMENU PERDAVIMO, KONTROLĖS	Telemetr.KV skait.nuskait. Ramučiu g. 39, N A
II	II.4.	II.4.01.	KITA ĮRANGA, PRIETAISAI, IRANKIAI, ĮRENGINIAI: VALDYMO, DUOMENU PERDAVIMO, KONTROLĖS	Telemetr.KV skait. nuskait. Ramučiu g. 3
II	II.4.	II.4.01.	KITA ĮRANGA, PRIETAISAI, IRANKIAI, ĮRENGINIAI: VALDYMO, DUOMENU PERDAVIMO, KONTROLĖS	Telemtr. KV skait. nuskait. Ventos g. 25
II	II.4.	II.4.01.	KITA ĮRANGA, PRIETAISAI, IRANKIAI, ĮRENGINIAI: VALDYMO, DUOMENU PERDAVIMO, KONTROLĖS	Telemtr. KV skait. nuskait. Ventos g. 27, Ven
II	II.4.	II.4.01.	KITA ĮRANGA, PRIETAISAI, IRANKIAI, ĮRENGINIAI: VALDYMO, DUOMENU PERDAVIMO, KONTROLĖS	Tinklo įranga
II	II.4.	II.4.02.	KITA ĮRANGA, PRIETAISAI, IRANKIAI, ĮRENGINIAI: ŠILUMOS KIEKIO APSKAITOS PRIETAISAI	Ventos katilinės parodymų vizualizacijos iran
II	II.4.	II.4.02.	KITA ĮRANGA, PRIETAISAI, IRANKIAI, ĮRENGINIAI: ŠILUMOS KIEKIO APSKAITOS PRIETAISAI	E3 F-HL 110-1.5-G3/4 plokštė-skaitiklis ARDOMAS
II	II.4.	II.4.02.	KITA ĮRANGA, PRIETAISAI, IRANKIAI, ĮRENGINIAI: ŠILUMOS KIEKIO APSKAITOS PRIETAISAI	E3 ultragarasinis šil. Sk. DN20 2,5m Ventos 14
II	II.4.	II.4.02.	KITA ĮRANGA, PRIETAISAI, IRANKIAI, ĮRENGINIAI: ŠILUMOS KIEKIO APSKAITOS PRIETAISAI	E3 ultragarasinis šil. Sk. DN25 6m3 Ramučiu 11
II	II.4.	II.4.02.	KITA ĮRANGA, PRIETAISAI, IRANKIAI, ĮRENGINIAI: ŠILUMOS KIEKIO APSKAITOS PRIETAISAI	E3 ultragarasinis šil.skait. DN20 2,5m Ventos 18
II	II.4.	II.4.02.	KITA ĮRANGA, PRIETAISAI, IRANKIAI, ĮRENGINIAI: ŠILUMOS KIEKIO APSKAITOS PRIETAISAI	E3 ultragarasinis šilumos skaitiklis DN20 2,5m
II	II.4.	II.4.02.	KITA ĮRANGA, PRIETAISAI, IRANKIAI, ĮRENGINIAI: ŠILUMOS KIEKIO APSKAITOS PRIETAISAI	SH-F-I260-6,0 G1 1/4 Mbus 1,2m, Resp. 15
II	II.4.	II.4.02.	KITA ĮRANGA, PRIETAISAI, IRANKIAI, ĮRENGINIAI: ŠILUMOS KIEKIO APSKAITOS PRIETAISAI	Skaitiklis Multical 403 qp 6.0 m3/h, 260mm
II	II.4.	II.4.02.	KITA ĮRANGA, PRIETAISAI, IRANKIAI, ĮRENGINIAI: ŠILUMOS KIEKIO APSKAITOS PRIETAISAI	skaitiklis Multical 403 qp 1,5m3/h 110mm
II	II.4.	II.4.02.	KITA ĮRANGA, PRIETAISAI, IRANKIAI, ĮRENGINIAI: ŠILUMOS KIEKIO APSKAITOS PRIETAISAI	Skaitiklis Multical 403 qp 1.5m3/h 130mm





Invento-rinis numeris	Įvedimo į eksploataciją data	Taikymo kainoje data	Rekonstrukcijos ir remontų, didinančių turto vertę, atlikimo data	Nudėvėjimo (eksploat.) laikotarpis metai	Bendrosios veiklos turtas <sup>5</sup>	Pagal koncepcijos nuomos sutartį valdomas turtas <sup>5</sup>	Suderinimo data ir nutarimo Nr.	Turtas naudojamas šilumos gamybai, panaudojant atsinaujinančius energijos išteklius <sup>11</sup>	LR klimato kaitos mažinimo, šiltnamio efekta sukėliančių dujų mažinimo, aplinkos apsaugos tikslus atitinkantis turtas <sup>10</sup>	Turto vienetai, sukurti/įsigyti įgyvendinant investicijas bandomojoje energetikos inovacijoje <sup>12</sup>
(a)	(b)	(c)	(d)	(e)	(f)	(g)	(h)	(ch)	(i)	(in)
FAM019069	30.12.2025			4						
FAM019068	30.12.2025			4						
AT485	30.09.2011			19		K				
AT544GR	30.10.2015	07.06.2017		50			2015-12-18 Nr. O3-667	GREEN		
AT544ESGR	30.10.2015	07.06.2017		50			2015-12-18 Nr. O3-667	GREEN		
AKT3	01.01.1971	13.12.2004		80		K	IK20030701			
AT1215	30.08.2004	13.12.2004		50			2004-12-13 Nr. Š1-121			
AT489GR	28.10.2011	18.07.2013		50			2012-02-17 Nr. O3-37	GREEN		
AT489ESGR	28.10.2011	18.07.2013		50			2012-02-17 Nr. O3-37	GREEN		
AKT24	01.01.1999	13.12.2004		80		K	IK20030701			
AKT8	01.01.1959	13.12.2004		80		K	IK20030701			
AKT21	01.01.1977	13.12.2004		80		K	IK20030701			
AKT1	01.01.1978	13.12.2004		80		K	IK20030701			
AKT2661ES	01.01.1998			0		K				
A007	01.09.2008	18.07.2013		40			N			
A007ES	01.09.2008	18.07.2013		40			N			
A003	01.09.2008	18.07.2013		40			N			
A003ES	01.09.2008	18.07.2013		40			N			
A004	01.09.2008	18.07.2013		40			N			
A004ES	01.09.2008	18.07.2013		40			N			
A005	01.09.2008	18.07.2013		40			N			
A005ES	01.09.2008	18.07.2013		40			N			
A006	01.09.2008	18.07.2013		40			N			
A006ES	01.09.2008	18.07.2013		40			N			
A002	30.06.2008	18.07.2013		40			N			
AKT268ES	01.01.1998	13.12.2004		0		K	IK20030701			
AKT14635	01.01.1966	13.12.2004		80		K	IK20030701			
AKT06022	01.01.1966	13.12.2004		80		K	IK20030701			
AKT06106	01.01.1981	13.12.2004		80		K	IK20030701			
AT1273	30.09.2005	29.01.2010		50			2010-01-29 Nr. O3-5			
AKT00004	01.01.1970	13.12.2004		80		K	IK20030701			
AKT00341	01.01.1970	13.12.2004		80		K	IK20030701			
AKT11437	01.01.1986	13.12.2004		80		K	IK20030701			
AKT14001	01.01.1995	13.12.2004		80		K	IK20030701			
AKT00340	01.01.1970	13.12.2004		80		K	IK20030701			
AT034GR	15.02.2002	13.12.2004		8			IK20030701	GREEN		
AT545GR	30.10.2015	07.06.2017		8			2015-12-18 Nr. O3-667	GREEN		
AT545ESGR	30.10.2015	07.06.2017		8			2015-12-18 Nr. O3-667	GREEN		
AKT060201	01.01.1966	13.12.2004		80		K	IK20030701			
AT1296	30.06.2006	29.01.2010		22			2010-01-29 Nr. O3-5			
AT1366A	31.10.2008	29.01.2010		22			2010-01-29 Nr. O3-5			
AT1366B	31.10.2008	29.01.2010		22			2010-01-29 Nr. O3-5			
AT1325	31.01.2007	29.01.2010		22			2010-01-29 Nr. O3-5			
AT490GR	28.10.2011	18.07.2013		25			2012-02-17 Nr. O3-37	GREEN		
AT490ESGR	28.10.2011	18.07.2013		25			2012-02-17 Nr. O3-37	GREEN		
AT546GR	30.10.2015	07.06.2017		25			2015-12-18 Nr. O3-667	GREEN		
AT546ESGR	30.10.2015	07.06.2017		25			2015-12-18 Nr. O3-667	GREEN		
A014	30.10.2015	07.06.2017		25			2015-12-18 Nr. O3-667			
AT1529	29.01.2014			25						
AT1529ES	29.01.2014			25						
FAM015748	31.12.2023			3	B					
AT028	29.12.2001	13.12.2004		30			IK20030701			
AT498GR	28.10.2011	18.07.2013		30			2012-12-14 Nr. O3-409	GREEN		
AT498ESGR	28.10.2011	18.07.2013		30			2012-12-14 Nr. O3-409	GREEN		
AT1354	18.09.2008	29.01.2010		30			2010-01-29 Nr. O3-5			
AT1354ES	18.09.2008	29.01.2010		30			2010-01-29 Nr. O3-5			
AKT851	01.01.1999	13.12.2004		15		K	IK20030701			
AT499GR	28.10.2011			30				GREEN		
AT499ESGR	28.10.2011			30				GREEN		
AT500GR	28.10.2011	18.07.2013		30			2012-12-14 Nr. O3-409	GREEN		
AT500ESGR	28.10.2011	18.07.2013		30			2012-12-14 Nr. O3-409	GREEN		
AT551GR	30.10.2015	07.06.2017		30			2015-12-18 Nr. O3-667	GREEN		
AT551ESGR	30.10.2015	07.06.2017		30			2015-12-18 Nr. O3-667	GREEN		
AKT108	01.01.1995	13.12.2004		25		K	IK20030701			
AKT853	01.01.1999	13.12.2004		15		K	IK20030701			
AT1348	30.06.2008	29.01.2010		30			2010-01-29 Nr. O3-5			
AT1348ES	30.06.2008	29.01.2010		30			2010-01-29 Nr. O3-5			
AT1351	19.09.2008	29.01.2010		30			2010-01-29 Nr. O3-5			
AT1351ES	19.09.2008	29.01.2010		30			2010-01-29 Nr. O3-5			
A008	30.06.2009	29.01.2010		30			2010-01-29 Nr. O3-5			
AT1352	19.09.2008	29.01.2010		30			2010-01-29 Nr. O3-5			
AT1352ES	19.09.2008	29.01.2010		30			2010-01-29 Nr. O3-5			
A010	30.06.2009	29.01.2010		30			2010-01-29 Nr. O3-5			
AKT852	01.01.1999	13.12.2004		15		K	IK20030701			
AT1350	18.09.2008	29.01.2010		30			2010-01-29 Nr. O3-5			
AT1350ES	18.09.2008	29.01.2010		30			2010-01-29 Nr. O3-5			
AT1041	30.08.2002	13.12.2004		30			IK20030701			
FAM018645	30.05.2025			30						
AT410	31.08.2010	18.07.2013		30			2012-12-14 Nr. O3-409			
6151	29.02.2004			30						
6024	29.02.2004			30						
AT1375	30.06.2009	29.01.2010		30			2010-01-29 Nr. O3-5			
AT1232	29.10.2004	13.12.2004		30			2004-12-13 Nr. Š1-121			
AT1239	30.11.2004	13.12.2004		30			2004-12-13 Nr. Š1-121			
AT1238	30.11.2004	29.01.2010		30			2010-01-29 Nr. O3-5			
AT1164	28.11.2003	13.12.2004		30			2004-12-13 Nr. Š1-121			
AT1230	30.09.2004	13.12.2004		30			2004-12-13 Nr. Š1-121			
AT1229	30.09.2004	13.12.2004		30			2004-12-13 Nr. Š1-121			
AT1223	31.08.2004	13.12.2004		30			2004-12-13 Nr. Š1-121			
AT1234	29.10.2004	13.12.2004		30			2004-12-13 Nr. Š1-121			
AT1224	31.08.2004	13.12.2004		30			2004-12-13 Nr. Š1-121			
AT1374	30.06.2009	29.01.2010		30			2010-01-29 Nr. O3-5			
AT1257	31.01.2005	29.01.2010		30			2010-01-29 Nr. O3-5			

AT271	31.08.2005	29.01.2010			30			2010-01-29 Nr. O3-5			
AT233	29.10.2004	13.12.2004			30			2004-12-13 Nr. S1-121			
AT167	28.11.2003	13.12.2004			30			2004-12-13 Nr. S1-121			
AT165	28.11.2003	13.12.2004			30			2004-12-13 Nr. S1-121			
AT255	31.12.2004	29.01.2010			30			2010-01-29 Nr. O3-5			
AT423	29.07.2011	18.07.2013			30			2012-02-17 Nr. O3-37			
AT1211	30.07.2004	13.12.2004			30			2004-12-13 Nr. S1-121			
AT166	28.11.2003	13.12.2004			30			2004-12-13 Nr. S1-121			
AT163	10.11.2003	13.12.2004			30			2004-12-13 Nr. S1-121			
AT319	31.01.2007	29.01.2010			30			2010-01-29 Nr. O3-5			
AT320	31.01.2007	29.01.2010			30			2010-01-29 Nr. O3-5			
AT566	03.02.2020				30						
AT496GR	28.10.2011	18.07.2013			30			2012-12-14 Nr. O3-409	GREEN		
AT496ESGR	28.10.2011	18.07.2013			30			2012-12-14 Nr. O3-409	GREEN		
AT568	20.05.2021	01.12.2022			30			2021-10-29 O3E-1407			
AT570	19.11.2021	01.12.2022			30			2022-08-25 O3E-1145			
AT169	28.11.2003	13.12.2004			30			2004-12-13 Nr. S1-121			
AT051	31.10.2002	13.12.2004			30			IK20030701			
AT1212	30.07.2004	13.12.2004			30			2004-12-13 Nr. S1-121			
AT1152	30.09.2003	13.12.2004			30			2004-12-13 Nr. S1-121			
AT318	31.01.2007	29.01.2010			30			2010-01-29 Nr. O3-5			
AT1210	15.07.2004	13.12.2004			30			2004-12-13 Nr. S1-121			
FAM015746	31.12.2023	01.02.2025			30			2024-07-17 O3E-994			
AT353	19.09.2008	29.01.2010			30			2010-01-29 Nr. O3-5			
AT353ES	19.09.2008	29.01.2010			30			2010-01-29 Nr. O3-5			
A009	30.06.2009	29.01.2010			30			2010-01-29 Nr. O3-5			
AT550GR	30.10.2015	07.06.2017			30			2015-12-18 Nr. O3-667	GREEN		
AT550ESGR	30.10.2015	07.06.2017			30			2015-12-18 Nr. O3-667	GREEN		
AT497GR	28.10.2011	18.07.2013			30			2012-12-14 Nr. O3-409	GREEN		
AT497ESGR	28.10.2011	18.07.2013			30			2012-12-14 Nr. O3-409	GREEN		
AKT1101ES	01.01.1998	13.12.2004			0		K	IK20030701			
61347	31.01.2009	29.01.2010		B	50			2010-01-29 Nr. O3-5			
AKT61347	01.01.1974	13.12.2004		B	80		K	IK20030701			
AT280	31.10.2005				30						
AT565	07.03.2016				30						
AT566	31.10.2016				30						
AT529	18.11.2014				30						
AT569	01.07.2021				30						
AT519	01.11.2012				30						
AT528	18.11.2014				30						
AT494GR	28.10.2011	18.07.2013			8			2012-12-14 Nr. O3-409	GREEN		
AT494ESGR	28.10.2011	18.07.2013			8			2012-12-14 Nr. O3-409	GREEN		
AT547GR	30.10.2015	07.06.2017			8			2015-12-18 Nr. O3-667	GREEN		
AT547ESGR	30.10.2015	07.06.2017			8			2015-12-18 Nr. O3-667	GREEN		
AT501GR	28.10.2011	18.07.2013			27			2012-12-14 Nr. O3-409	GREEN		
AT501ESGR	28.10.2011	18.07.2013			27			2012-12-14 Nr. O3-409	GREEN		
AT549GR	30.10.2015	07.06.2017			27			2015-12-18 Nr. O3-667	GREEN		
AT549ESGR	30.10.2015	07.06.2017			27			2015-12-18 Nr. O3-667	GREEN		
AT493GR	28.10.2011	18.07.2013			8			2012-12-14 Nr. O3-409	GREEN		
AT493ESGR	28.10.2011	18.07.2013			8			2012-12-14 Nr. O3-409	GREEN		
AT548GR	30.10.2015	07.06.2017			27			2015-12-18 Nr. O3-667	GREEN		
AT548ESGR	30.10.2015	07.06.2017			27			2015-12-18 Nr. O3-667	GREEN		
AT495GR	28.10.2011	18.07.2013			27			2012-12-14 Nr. O3-409	GREEN		
AT495ESGR	28.10.2011	18.07.2013			27			2012-12-14 Nr. O3-409	GREEN		
AKT104	01.01.2000	13.12.2004			50		K	IK20030701			
AT561GR	30.10.2015	07.06.2017			27			2015-12-18 Nr. O3-667	GREEN		
AT376	12.08.2009				4						
AT553GR	30.10.2015	07.06.2017			16			2015-12-18 Nr. O3-667	GREEN		
AT553ESGR	30.10.2015	07.06.2017			16			2015-12-18 Nr. O3-667	GREEN		
AT556GR	30.10.2015	07.06.2017			16			2015-12-18 Nr. O3-667	GREEN		
AT556ESGR	30.10.2015	07.06.2017			16			2015-12-18 Nr. O3-667	GREEN		
AT557GR	30.10.2015	07.06.2017			16			2015-12-18 Nr. O3-667	GREEN		
AT557ESGR	30.10.2015	07.06.2017			16			2015-12-18 Nr. O3-667	GREEN		
AT324	31.01.2007	29.01.2010			16			2010-01-29 Nr. O3-5			
AT492GR	28.10.2011	18.07.2013			16			2012-12-14 Nr. O3-409	GREEN		
AT492ESGR	28.10.2011	18.07.2013			16			2012-12-14 Nr. O3-409	GREEN		
FAM016565	01.11.2024				6				GREEN		
FAM016565	01.11.2024				6				GREEN		
AT531	29.01.2014				16						
AT531ES	29.01.2014				16						
AT571	24.02.2022	01.12.2022			10			2022-08-25 O3E-1145			
AT530	29.01.2014				16						
AT530ES	29.01.2014				16						
AT513	24.07.2012	18.07.2013			16			2012-12-14 Nr. O3-409			
AT513ES	24.07.2012	18.07.2013			16			2012-12-14 Nr. O3-409			
AT512	24.07.2012	18.07.2013			16			2012-12-14 Nr. O3-409			
AT512ES	24.07.2012	18.07.2013			16			2012-12-14 Nr. O3-409			
FAM018461	31.01.2025				16				GREEN		
AT554GR	30.10.2015	07.06.2017			16			2015-12-18 Nr. O3-667	GREEN		
AT554ESGR	30.10.2015	07.06.2017			16			2015-12-18 Nr. O3-667	GREEN		
A013	30.10.2015	07.06.2017			16			2015-12-18 Nr. O3-667			
AT555GR	30.10.2015	07.06.2017			16			2015-12-18 Nr. O3-667	GREEN		
AT555ESGR	30.10.2015	07.06.2017			16			2015-12-18 Nr. O3-667	GREEN		
AT015	16.03.2001	13.12.2004			16			IK20030701			
AT558GR	30.10.2015	07.06.2017			16			2015-12-18 Nr. O3-667	GREEN		
AT558ESGR	30.10.2015	07.06.2017			16			2015-12-18 Nr. O3-667	GREEN		
AT323	31.01.2007	29.01.2010			16			2010-01-29 Nr. O3-5			
AT552GR	30.10.2015	07.06.2017			16			2015-12-18 Nr. O3-667	GREEN		
AT552ESGR	30.10.2015	07.06.2017			16			2015-12-18 Nr. O3-667	GREEN		
AKT214	01.01.1989	13.12.2004			14		K	IK20030701			
AT321	31.01.2007	29.01.2010			16			2010-01-29 Nr. O3-5			
AT322	31.01.2007	29.01.2010			16			2010-01-29 Nr. O3-5			
AKT217	01.01.1989	13.12.2004			20		K	IK20030701			
A015GR	30.10.2015	07.06.2017			16			2015-12-18 Nr. O3-667	GREEN		
A016GR	30.10.2015	07.06.2017			16			2015-12-18 Nr. O3-667	GREEN		
AKT251	01.01.1981	13.12.2004			11		K	IK20030701			
A011	30.10.2015	07.06.2017			16			2015-12-18 Nr. O3-667			
AT340	31.08.2007	29.01.2010			16			2010-01-29 Nr. O3-5			
A012	30.10.2015	07.06.2017			16			2015-12-18 Nr. O3-667			
AT491GR	28.10.2011	18.07.2013			16			2012-12-14 Nr. O3-409	GREEN		

ATM91ESGR	28.10.2011	18.07.2013		16		2012-12-14 Nr. O3-409	GREEN		
AT1214	31.08.2004	13.12.2004		16		2004-12-13 Nr. Š1-121			
AT1252	31.12.2004	29.01.2010		10		2010-01-29 Nr. O3-5			
AT1297	30.07.2006	29.01.2010		10		2010-01-29 Nr. O3-5			
AT1538	31.03.2015	07.06.2017		10		2016-11-17 Nr. O3-337			
AT1367	31.12.2008	29.01.2010		10		2010-01-29 Nr. O3-5			
AT1217	31.08.2004			10					
AT1218	31.08.2004			10					
AT1264	31.05.2005	29.01.2010		16		2010-01-29 Nr. O3-5			
AT1208	30.06.2004			15					
AT1154	31.10.2003			10					
AT1378	30.09.2009			10					
AT1397	24.03.2010			10					
AT1074	31.12.2002			15					
AT1068	31.12.2002			15					
AP26635	30.11.2010			20					
AT1061	29.11.2002			15					
AT1062	29.11.2002			15					
AT1057	29.11.2002			15					
AT1059	29.11.2002			15					
AT1060	29.11.2002			15					
AT1058	29.11.2002			15					
AT1075	31.12.2002			15					
AT1065	29.11.2002			15					
AT1070	31.12.2002			15					
AT1071	31.12.2002			15					
AT1076	31.12.2002			15					
AT1069	31.12.2002			15					
AP26629	30.11.2010			20					
AP26628	30.11.2010			20					
AP26627	30.11.2010			20					
AP26622	30.11.2010			20					
AP26617	30.11.2010			20					
AP26618	30.11.2010			20					
AP26613	30.11.2010			20					
AP2664	30.11.2010			20					
AP2663	30.11.2010			20					
AP2662	30.11.2010			20					
AP2661	30.11.2010			20					
AP26621	30.11.2010			20					
AP26612	30.11.2010			20					
AP26611	30.11.2010			20					
AP2669	30.11.2010			20					
AP2668	30.11.2010			20					
AP2667	30.11.2010			20					
AT1159	31.10.2003			10					
AT1395	31.01.2010			15					
AT1191	31.01.2004			15					
AT1130	30.05.2003			15					
AT1120	30.04.2003			15					
AT1116	30.04.2003			15					
AT1115	30.04.2003			15					
AT1135	30.05.2003			15					
AT1129	30.05.2003			15					
AT1140	30.05.2003			15					
AT1128	30.05.2003			15					
AT1126	30.05.2003			15					
AT1103	28.02.2003			15					
AT1113	31.03.2003			15					
AT1044	31.10.2002			15					
AT1045	31.10.2002			15					
AT1133	30.05.2003			15					
AT1111	31.03.2003			15					
AT1098	28.02.2003			15					
AT1114	31.03.2003			15					
AT1108	31.03.2003			15					
AT1107	31.03.2003			15					
AT1097	28.02.2003			15					
AT1132	30.05.2003			15					
AT1102	28.02.2003			15					
AT1109	31.03.2003			15					
AT1112	31.03.2003			15					
AT1168	28.11.2003	13.12.2004		15		2004-12-13 Nr. Š1-121			
AT1064	29.11.2002			15					
AT1049	31.10.2002			15					
AT1094	31.01.2003			15					
AT1093	31.01.2003			15					
AT1095	31.01.2003			15					
AT1092	31.01.2003			15					
AT1048	31.10.2002			15					
AT1063	29.11.2002			15					
AT1046	31.10.2002			15					
AT1193	31.01.2004			15					
AT1050	31.10.2002			15					
AT1047	31.10.2002			15					
AT1117	30.04.2003			15					
AT1118	30.04.2003			15					
AT1121	30.04.2003			15					
AT1134	30.05.2003			15					
AT1137	30.05.2003			15					
AT1124	30.05.2003			15					
AT1139	30.05.2003			15					
AT1141	30.05.2003			15					
AT1122	30.04.2003			15					
AT1125	30.05.2003			15					
AT1119	30.04.2003			15					
AT1138	30.05.2003			15					
AT1104	28.02.2003			15					
AT1101	28.02.2003			15					
AT1100	28.02.2003			15					

AT067	31.12.2002			15						
AT091	31.01.2003			15						
AT274	31.10.2005			15						
AT027	01.12.2001	13.12.2004		3			IK20030701			
AT096	31.01.2003			8						
AT355	30.10.2008			4						
A017	08.03.2016			10						
AT035	29.03.2002	13.12.2004		8			IK20030701			
AT284	30.12.2005			5						
AT515	31.07.2012			5						
AT360	30.11.2008			4						
AT199	31.03.2004			4						
AT162	31.10.2003			4						
AT153	30.09.2003			4						
AT369	27.02.2009			4						
AT532	31.03.2014			5						
AT520	25.02.2013			4						
AT414	19.10.2010			4						
FAM018759	01.08.2025			8					GREEN	
A018	26.09.2023	01.02.2025		7			2024-07-17 O3E-994		GREEN	
AT407	31.08.2010			3						
FAM015753	31.12.2023	01.02.2025		3	B		2024-07-17 O3E-994			
FAM015756	31.12.2023	01.02.2025		8			2024-07-17 O3E-994			
AT507	14.02.2012	18.07.2013		4			2012-12-14 Nr. O3-409			
AT527	29.11.2013	07.06.2017		10			2015-12-18 Nr. O3-667			
AT446	01.08.2011			10						
AT461	01.08.2011			10						
AT440	01.08.2011			10						
AT464	01.08.2011			10						
AT447	01.08.2011			10						
AT455	01.08.2011			10						
AT444	01.08.2011			10						
AT445	01.08.2011			10						
AT458	01.08.2011			10						
AT502	30.11.2011			10						
AT503	30.11.2011			10						
AT504	30.11.2011			10						
AT463	01.08.2011			10						
AT462	01.08.2011			10						
AT459	01.08.2011			10						
AT460	01.08.2011			10						
AT505	30.11.2011			10						
AT430	01.08.2011			10						
AT431	01.08.2011			10						
AT432	01.08.2011			10						
AT434	01.08.2011			10						
AT438	01.08.2011			10						
AT439	01.08.2011			10						
AT436	01.08.2011			10						
AT435	01.08.2011			10						
AT441	01.08.2011			10						
AT437	01.08.2011			10						
AT468	01.08.2011			10						
AT469	01.08.2011			10						
AT470	01.08.2011			10						
AT471	01.08.2011			10						
AT472	01.08.2011			10						
AT473	01.08.2011			10						
AT465	01.08.2011			10						
AT466	01.08.2011			10						
AT467	01.08.2011			10						
AT506	15.12.2011			10						
AT443	01.08.2011			10						
AT442	01.08.2011			10						
AT477	01.09.2011			10						
AT450	01.08.2011			10						
AT474	01.09.2011			10						
AT448	01.08.2011			10						
AT475	01.09.2011			10						
AT476	01.09.2011			10						
AT453	01.08.2011			10						
AT454	01.08.2011			10						
AT478	01.09.2011			10						
AT479	01.09.2011			10						
AT480	01.09.2011			10						
AT481	01.09.2011			10						
AT456	01.08.2011			10						
AT482	01.09.2011			10						
AT457	01.08.2011			10						
AT429	01.08.2011			10						
AT425	01.08.2011			10						
AT427	01.08.2011			10						
AT408	31.08.2010			10						
AT449	01.08.2011			10						
AT428	01.08.2011			10						
AT433	01.08.2011			10						
AT426	01.08.2011			10						
AT451	01.08.2011			10						
AT452	01.08.2011			10						
FAM018644	30.05.2025			4	B					
AT411	07.09.2010			8						
FAM015770	31.12.2023	01.02.2025		7			2024-07-17 O3E-994			
AT584	11.09.2023	01.02.2025		7			2024-07-17 O3E-994			
AT585	11.09.2023	01.02.2025		7			2024-07-17 O3E-994			
AT583	11.09.2023	01.02.2025		7			2024-07-17 O3E-994			
AT582	11.09.2023	01.02.2025		7			2024-07-17 O3E-994			
AT586	11.09.2023	01.02.2025		7			2024-07-17 O3E-994			
FAM016329	28.08.2024			7						
FAM015771	31.12.2023	01.02.2025		7			2024-07-17 O3E-994			
FAM016568	01.11.2024			7						

FAM016568	01.11.2024			7					
FAM016330	28.08.2024			7					
FAM016330	28.08.2024			7					
FAM015773	31.12.2023	01.02.2025		7		2024-07-17 O3E-994			
FAM016479	15.10.2024			7					
FAM016567	01.11.2024			7					
FAM016479	15.10.2024			7					
FAM016567	01.11.2024			7					
FAM016485	15.10.2024			7					
FAM016566	15.10.2024			7					
FAM016485	15.10.2024			7					
ATI578	31.10.2003	13.12.2004		7		2004-12-13 Nr. Š1-121			
ATI578	30.11.2022			7					
ATI573	01.08.2022			7					
ATI574	01.08.2022			7					
ATI572	01.08.2022			7					
ATI579	17.01.2023	01.02.2025		7		2024-07-17 O3E-994			
ATI575	31.08.2022			7					
ATI334	30.03.2007	29.01.2010		7		2010-01-29 Nr. O3-5			
ATI285	30.12.2005	29.01.2010		7		2010-01-29 Nr. O3-5			
ATI534	30.09.2014	07.06.2017		7		N			
ATI419	30.11.2010	18.07.2013		7		2012-12-14 Nr. O3-409			
ATI305	30.11.2006	29.01.2010		7		2010-01-29 Nr. O3-5			
ATI302	30.11.2006	29.01.2010		7		2010-01-29 Nr. O3-5			
ATI172	28.11.2003	13.12.2004		7		2004-12-13 Nr. Š1-121			
ATI170	28.11.2003	13.12.2004		7		2004-12-13 Nr. Š1-121			
ATI179	28.11.2003	13.12.2004		7		2004-12-13 Nr. Š1-121			
ATI178	28.11.2003	13.12.2004		7		2004-12-13 Nr. Š1-121			
ATI174	28.11.2003	13.12.2004		7		2004-12-13 Nr. Š1-121			
ATI176	28.11.2003	13.12.2004		7		2004-12-13 Nr. Š1-121			
ATI173	28.11.2003	13.12.2004		7		2004-12-13 Nr. Š1-121			
ATI180	28.11.2003	13.12.2004		7		2004-12-13 Nr. Š1-121			
ATI175	28.11.2003	13.12.2004		7		2004-12-13 Nr. Š1-121			
ATI182	28.11.2003	13.12.2004		7		2004-12-13 Nr. Š1-121			
ATI160	31.10.2003	13.12.2004		7		2004-12-13 Nr. Š1-121			
ATI227	30.09.2004	13.12.2004		7		2004-12-13 Nr. Š1-121			
ATI278	31.10.2005	29.01.2010		7		2010-01-29 Nr. O3-7			
ATI277	31.10.2005	29.01.2010		7		2010-01-29 Nr. O3-5			
ATI276	31.10.2005	29.01.2010		7		2010-01-29 Nr. O3-5			
ATI275	31.10.2005	29.01.2010		7		2010-01-29 Nr. O3-5			
ATI157	31.10.2003	13.12.2004		7		2004-12-13 Nr. Š1-121			
ATI577	31.10.2022			7					
ATI380	09.10.2009	18.07.2013		7		2012-12-14 Nr. O3-409			
ATI245	30.11.2004	13.12.2004		7		2004-12-13 Nr. Š1-121			
ATI309	30.11.2006	29.01.2010		7		2010-01-29 Nr. O3-5			
ATI525	30.09.2013	07.06.2017		7		2014-09-08 Nr. O3-785			
ATI524	30.09.2013	07.06.2017		7		2014-09-08 Nr. O3-785			
ATI514	30.09.2013	07.06.2017		7		2014-09-08 Nr. O3-785			
ATI365	30.11.2008	29.01.2010		7		2010-01-29 Nr. O3-5			
ATI287	30.12.2005	29.01.2010		7		2010-01-29 Nr. O3-7			
ATI286	30.12.2005	29.01.2010		7		2010-01-29 Nr. O3-5			
ATI363	30.11.2008	29.01.2010		7		2010-01-29 Nr. O3-5			
ATI526	30.09.2013	07.06.2017		7		2014-09-08 Nr. O3-785			
ATI416	31.10.2010	18.07.2013		7		2012-12-14 Nr. O3-409			
ATI415	31.10.2010	18.07.2013		7		2012-12-14 Nr. O3-409			
ATI288	30.12.2005	29.01.2010		7		2010-01-29 Nr. O3-5			
ATI308	30.11.2006	29.01.2010		7		2010-01-29 Nr. O3-5			
ATI364	30.11.2008	29.01.2010		7		2010-01-29 Nr. O3-5			
ATI155	31.10.2003	13.12.2004		7		2004-12-13 Nr. Š1-121			
ATI383	30.10.2009	18.07.2013		7		2012-12-14 Nr. O3-409			
ATI382	30.10.2009	18.07.2013		7		2012-12-14 Nr. O3-409			
ATI384	30.10.2009	18.07.2013		7		2012-12-14 Nr. O3-409			
ATI390	30.10.2009	18.07.2013		7		2012-12-14 Nr. O3-409			
ATI389	30.10.2009	18.07.2013		7		2012-12-14 Nr. O3-409			
ATI388	30.10.2009	18.07.2013		7		2012-12-14 Nr. O3-409			
ATI386	30.10.2009	18.07.2013		7		2012-12-14 Nr. O3-409			
ATI385	30.10.2009	18.07.2013		7		2012-12-14 Nr. O3-409			
ATI387	30.10.2009	18.07.2013		7		2012-12-14 Nr. O3-409			
ATI307	30.11.2006	29.01.2010		7		2010-01-29 Nr. O3-5			
ATI312	30.11.2006	29.01.2010		7		2010-01-29 Nr. O3-5			
ATI381	30.10.2009	18.07.2013		7		2012-12-14 Nr. O3-409			
ATI417	29.10.2010	18.07.2013		7		2012-12-14 Nr. O3-409			
ATI509	30.04.2012	18.07.2013		7		2012-12-14 Nr. O3-409			
ATI289	30.12.2005	29.01.2010		7		2010-01-29 Nr. O3-5			
ATI379	30.09.2009	18.07.2013		7		2012-12-14 Nr. O3-409			
ATI310	30.11.2006	29.01.2010		7		2010-01-29 Nr. O3-5			
ATI519	31.12.2012	07.06.2017		7		N			
ATI362	30.11.2008	29.01.2010		7		2010-01-29 Nr. O3-5			
ATI304	30.11.2006	29.01.2010		7		2010-01-29 Nr. O3-5			
ATI200	28.02.2004	13.12.2004		7		2004-12-13 Nr. Š1-121			
ATI177	28.11.2003	13.12.2004		7		2004-12-13 Nr. Š1-121			
ATI187	31.12.2003	13.12.2004		7		2004-12-13 Nr. Š1-121			
ATI282	30.11.2005	29.01.2010		7		2010-01-29 Nr. O3-5			
ATI283	30.11.2005	29.01.2010		7		2010-01-29 Nr. O3-5			
ATI281	30.11.2005	29.01.2010		7		2010-01-29 Nr. O3-5			
ATI017	21.11.2001	13.12.2004		7		IK20030701			
ATI345	31.01.2008	29.01.2010		7		2010-01-29 Nr. O3-5			
ATI588	31.10.2022			7					
ATI244	30.11.2004	13.12.2004		7		2004-12-13 Nr. Š1-121			
ATI243	30.11.2004	13.12.2004		7		2004-12-13 Nr. Š1-121			
ATI241	30.11.2004	13.12.2004		7		2004-12-13 Nr. Š1-121			
ATI242	30.11.2004	13.12.2004		7		2004-12-13 Nr. Š1-121			
ATI581	03.07.2023	01.02.2025		7		2024-07-17 O3E-994			
ATI580	19.06.2023	01.02.2025		7		2024-07-17 O3E-994			
ATI576	19.09.2022			7					
FAM018677	30.06.2025			7					
FAM018676	30.06.2025			7					
FAM018673	30.06.2025			7					
FAM019051	04.12.2025			7					
FAM018960	31.10.2025			7					

FAM018961	31.10.2025				7							
FAM019059	04.12.2025				7							
AT248	31.12.2004	29.01.2010			7					2010-01-29 Nr. O3-5		
AT344	29.12.2007	29.01.2010			7					2010-01-29 Nr. O3-5		
AT220	31.08.2004	13.12.2004			7					2004-12-13 Nr. Š1-121		
AT249	31.12.2004	29.01.2010			7					2010-01-29 Nr. O3-5		
AT343	30.11.2007	29.01.2010			7					2010-01-29 Nr. O3-5		
AT317	31.12.2006	29.01.2010			7					010-01-29 Nr. O3-7		
AT222	31.08.2004	13.12.2004			7					2004-12-13 Nr. Š1-121		
AT540	31.08.2015	07.06.2017			7					2016-11-17 Nr. O3-377		
AT342	30.11.2007	29.01.2010			7					2010-01-29 Nr. O3-5		
AT219	31.08.2004	13.12.2004			7					2004-12-13 Nr. Š1-121		
AT303	30.11.2006	29.01.2010			7					2010-01-29 Nr. O3-5		
AT543	31.08.2015	17.06.2017			7					2016-11-17 Nr. O3-377		
AT542	31.08.2015	07.06.2017			7					2016-11-17 Nr. O3-377		
AT541	31.08.2015	07.06.2017			7					2016-11-17 Nr. O3-377		
AT311	30.11.2006	29.01.2010			7					2010-01-29 Nr. O3-5		
FAM015769	31.12.2023	01.02.2025			7					2024-07-17 O3E-994		
FAM015772	31.12.2023	01.02.2025			7					2024-07-17 O3E-994		
AT329	28.02.2007	29.01.2010			4					2010-01-29 Nr. O3-5		
AT536	31.03.2015	17.06.2017			4					N		
FAM018674	30.06.2025				7							
AKT541	01.01.1998	13.12.2004			9		K			IK20030701		
AKT14442	01.10.1988	13.12.2004			8		K			IK20030701		
AKT14115	01.01.1985	13.12.2004			8		K			IK20030701		
AT424	01.07.2011	18.07.2013			5					2012-12-14 Nr. O3-409		
AT424ES	01.07.2011	18.07.2013			5					2012-12-14 Nr. O3-409		
AT087	24.12.2002	13.12.2004			7	B				IK20030701		
AT347	30.06.2008	29.01.2010			7					2010-01-29 Nr. O3-5		
AT294	12.04.2006				7							
AT143	26.06.2003	13.12.2004			7					IK20030701		
AT563	27.09.2016	07.06.2017			7	B				2016-11-17 Nr. O3-377		
FAM015811	31.01.2024				7							
AT535	22.10.2014	07.06.2017			7	B				2014-09-08 Nr. O3-785		
AT589	16.03.2023	01.02.2025			7					2024-07-17 O3E-994		
AT144	11.06.2003	13.12.2004			7					IK20030701		
AT422	27.06.2011				4	B						
AT123	30.04.2003	13.12.2004			4	B				IK20030701		
AT086	24.12.2002	13.12.2004			4	B				IK20030701		
AKT06700	01.06.1997	13.12.2004			8		K			IK20030701		
AT295	03.05.2006	29.01.2010			4					2010-01-29 Nr. O3-5		
AKT552	01.01.1999	13.12.2004			10	B	K			IK20030701		
AT560GR	30.10.2015	07.06.2017			3					2015-12-18 Nr. O3-667	GREEN	
AT560ESGR	30.10.2015	07.06.2017			3					2015-12-18 Nr. O3-667	GREEN	
AT559GR	30.10.2015	07.06.2017			3					2015-12-18 Nr. O3-667	GREEN	
AT559ESGR	30.10.2015	07.06.2017			3					2015-12-18 Nr. O3-667	GREEN	
FAM015768	31.12.2023	01.02.2025			3	B				2024-07-17 O3E-994		
FAM015767	31.12.2023	01.02.2025			3	B				2024-07-17 O3E-994		
AT562	13.04.2016	07.06.2017			4					2016-11-17 Nr. O3-377		
AT301	13.10.2006	29.01.2010			4					2010-01-29 Nr. O3-5		
AT487	17.11.2011				4							
AKT06111	01.01.1983	13.12.2004			7		K			IK20030701		
AKT61350	01.02.1995	13.12.2004			12	B	K			IK20030701		
AKT61730	01.11.1997	13.12.2004			11	B	K			IK20030701		
AKT61731	01.11.1997	13.12.2004			11	B	K			IK20030701		
AKT00762	01.12.1998	13.12.2004			11		K			IK20030701		
AT147	29.07.2003	13.12.2004			4					2004-12-13 Nr. Š1-121		
AT521	06.05.2013	07.06.2017			3	B				2014-09-08 Nr. O3-785		
AT401	08.04.2010	18.07.2013			3					2012-12-14 Nr. O-3-409		
AT518	06.11.2012				3							
AT299	18.08.2006	29.01.2010			6					2010-01-29 Nr. O3-5		
AT298	18.08.2006	29.01.2010			6					2010-01-29 Nr. O3-5		
AT253	18.08.2006	29.01.2010			6	B				2010-01-29 Nr. O3-5		
AT263	15.04.2005	29.01.2010			6					2010-01-29 Nr. O3-5		
AT254	31.12.2004	29.01.2010			6	B				2010-01-29 Nr. O3-5		
AT207	22.06.2004	13.12.2004			6	B				2004-12-13 Nr. Š1-121		
AT225	27.08.2004	13.12.2004			6					2004-12-13 Nr. Š1-121		
AT564	14.09.2018	01.06.2021			3					2019-08-02 Nr. O3E-295		
FAM015747	31.12.2023	01.02.2025			3					2024-07-17 O3E-994		
FAM015749	31.12.2023	01.02.2025			3	B				2024-07-17 O3E-994		
FAM015750	31.12.2023	01.02.2025			3	B				2024-07-17 O3E-994		
FAM015752	31.12.2023	01.02.2025			3	B				2024-07-17 O3E-994		
FAM015754	31.12.2023	01.02.2025			3					2024-07-17 O3E-994		
FAM015765	31.12.2023	01.02.2025			3					2024-07-17 O3E-994		
FAM015755	31.12.2023	01.02.2025			3	B				2024-07-17 O3E-994		
FAM015766	31.12.2023	01.02.2025			3					2024-07-17 O3E-994		
FAM015745	31.12.2023	01.02.2025			3					2024-07-17 O3E-994		
FAM015751	31.12.2023	01.02.2025			3					2024-07-17 O3E-994		
AT523	19.08.2013	07.06.2017			3	B				2014-09-08 Nr. O3-785		
AT565	14.09.2018	01.06.2021			3					2019-08-02 Nr. O3E-295		
AT567	01.01.2021	01.12.2022			4					2021-10-29 O3E-1407		
AT483	27.09.2011	18.07.2013			4					2012-12-14 Nr. O3-409		
AT406	04.08.2010	18.07.2013			4					2012-12-14 Nr. O-3-409		
AT338	08.06.2007	29.01.2010			2	B				2010-01-29 Nr. O3-5		
AT528	09.12.2013	07.06.2017			3	B				2014-09-08 Nr. O3-785		
AT522	06.05.2013	07.06.2017			3	B				2014-09-08 Nr. O3-785		
AT486	31.10.2011				4							
AKT14699	01.04.1997	13.12.2004			2		K			IK20030701		
AKT837	01.01.1999	13.12.2004			7		K			IK20030701		
AT402	05.05.2010				4							
AT333	13.04.2007	29.01.2010			4	B				2010-01-29 Nr. O3-5		
AKT61188	01.01.1993	13.12.2004			10	B	K			IK20030701		
AT202	30.04.2004	13.12.2004			6	B				2004-12-13 Nr. Š1-121		
AT203	30.04.2004	13.12.2004			6	B				2004-12-13 Nr. Š1-121		
AT213	23.07.2004	13.12.2004			4	B				2004-12-13 Nr. Š1-121		
FAM018467	01.02.2025				3							
AKT554	01.01.1999	13.12.2004			10	B	K			IK20030701		
AKT00713	01.08.1997	13.12.2004			8		K			IK20030701		
AKT14240	01.01.1993	13.12.2004			5		K			IK20030701		
AT026	11.12.2001	13.12.2004			2	B				IK20030701 Nr. N		
AKT00761	01.12.1998	13.12.2004			11		K			IK20030701		
AKT11439	01.01.1994	13.12.2004			20		K			IK20030701		
AKT14708	01.09.1997	13.12.2004			11		K			IK20030701		
AT412	24.09.2010	18.07.2013			4	B				2012-12-14 Nr. O3-409		
AT403	12.05.2010	18.07.2013			4					2012-12-14 Nr. O3-409		











-	-	-	-	-	-	-	-	28	-	-	-	28	-	28
-	-	-	-	-	-	-	-	1 254	-	-	-	1 254	-	1 254
-	-	-	-	-	-	-	-	9	-	-	-	9	-	9
-	-	-	-	-	-	-	-	92	-	-	-	92	-	92
-	-	-	-	-	-	-	-	5 876	-	-	-	5 876	-	5 876
-	-	-	-	-	-	-	-	421	-	-	-	421	-	421
-	-	-	-	-	-	-	-	1 386	-	-	-	1 386	-	1 386
-	-	-	-	-	-	-	-	25 419	-	-	-	25 419	-	25 419
-	-	-	-	-	-	-	-	6 945	-	-	-	6 945	-	6 945
-	-	-	-	-	-	-	-	1 259	-	-	-	1 259	-	1 259
-	-	-	-	-	-	-	-	2 567	-	-	-	2 567	-	2 567
-	-	-	-	-	-	-	-	1 553	-	-	-	1 553	-	1 553
-	-	-	-	-	-	-	-	2 441	-	-	-	2 441	-	2 441
-	-	-	-	-	-	-	-	2 441	-	-	-	2 441	-	2 441
45 898	-	-	-	-	45 898	45 898	-	-	2 630	-	-	-	-	-
-	-	-	-	-	-	-	-	2 510	-	-	-	2 510	-	2 510
-	-	-	-	-	-	-	-	1 614	-	-	-	1 614	-	1 614
-	-	-	-	-	-	-	-	644	-	-	-	644	-	644
-	-	-	-	-	-	-	-	143	-	-	-	143	-	143
-	-	-	-	-	-	-	-	9 566	-	-	-	9 566	-	9 566
156	-	-	-	-	156	-	-	-	-	-	156	156	-	0
-	-	-	-	-	-	-	-	3 984	-	-	3 984	2 283	-	1 702
3 984	-	-	-	-	3 984	-	-	33	-	-	3 984	2 283	-	1 702
-	-	-	-	-	-	-	-	1 669	-	-	-	1 669	-	1 669
-	-	-	-	-	-	-	-	773	-	-	-	773	-	773
-	-	-	-	-	-	-	-	21 740	-	-	-	21 740	-	21 740
-	-	-	-	-	-	-	-	10	-	-	-	10	-	10
186	-	-	-	-	186	-	-	-	-	-	186	185	-	0
6 047	-	-	-	-	6 047	-	-	-	-	-	6 047	6 046	-	0
6 024	-	-	-	-	6 024	-	-	36	-	-	6 024	6 024	-	0
6 284	-	-	-	-	6 284	-	-	-	-	-	6 284	6 284	-	0
5 994	-	-	-	-	5 994	-	-	-	-	-	5 994	5 994	-	0
6 053	-	-	-	-	6 053	-	-	-	-	-	6 053	6 053	-	0
5 354	-	-	-	-	5 354	-	-	-	-	-	5 354	5 353	-	0
6 047	-	-	-	-	6 047	-	-	-	-	-	6 047	6 047	-	0
854	-	-	-	-	854	-	-	36	-	-	854	657	-	196
854	-	-	-	-	854	-	-	36	-	-	854	657	-	196
854	-	-	-	-	854	-	-	36	-	-	854	657	-	196
858	-	-	-	-	858	-	-	36	-	-	858	661	-	197
858	-	-	-	-	858	-	-	36	-	-	858	661	-	197
858	-	-	-	-	858	-	-	36	-	-	858	661	-	197
859	-	-	-	-	859	-	-	36	-	-	859	661	-	198
859	-	-	-	-	859	-	-	36	-	-	859	661	-	198
859	-	-	-	-	859	-	-	36	-	-	859	661	-	198
4 490	-	-	-	-	4 490	-	-	3	-	-	4 490	4 490	-	0
5 016	-	-	-	-	5 016	-	-	-	-	-	5 016	5 016	-	0
6 189	-	-	-	-	6 189	-	-	-	-	-	6 189	6 189	-	0
7 171	-	-	-	-	7 171	-	-	-	-	-	7 171	7 171	-	0
6 158	-	-	-	-	6 158	-	-	-	-	-	6 158	6 157	-	0
5 570	-	-	-	-	5 570	-	-	-	-	-	5 570	5 570	-	0
5 589	-	-	-	-	5 589	-	-	-	-	-	5 589	5 589	-	0
5 832	-	-	-	-	5 832	-	-	-	-	-	5 832	5 831	-	0
5 671	-	-	-	-	5 671	-	-	-	-	-	5 671	5 671	-	0
5 695	-	-	-	-	5 695	-	-	-	-	-	5 695	5 695	-	0
5 984	-	-	-	-	5 984	-	-	-	-	-	5 984	5 983	-	0
5 913	-	-	-	-	5 913	-	-	-	-	-	5 913	5 913	-	0
5 965	-	-	-	-	5 965	-	-	-	-	-	5 965	5 965	-	0
6 052	-	-	-	-	6 052	-	-	-	-	-	6 052	6 051	-	0
4 720	-	-	-	-	4 720	-	-	-	-	-	4 720	4 719	-	0
6 359	-	-	-	-	6 359	-	-	-	-	-	6 359	6 358	-	0
6 324	-	-	-	-	6 324	-	-	-	-	-	6 324	6 323	-	0
6 114	-	-	-	-	6 114	-	-	-	-	-	6 114	6 111	-	3
6 053	-	-	-	-	6 053	-	-	-	-	-	6 053	6 053	-	0
7 690	-	-	-	-	7 690	-	-	-	-	-	7 690	7 690	-	0
6 150	-	-	-	-	6 150	-	-	-	-	-	6 150	6 150	-	0
3 867	-	-	-	-	3 867	-	-	-	-	-	3 867	3 867	-	0
6 874	-	-	-	-	6 874	-	-	-	-	-	6 874	6 874	-	0
5 547	-	-	-	-	5 547	-	-	-	-	-	5 547	5 547	-	0
8 868	-	-	-	-	8 868	-	-	-	-	-	8 868	8 868	-	0
5 709	-	-	-	-	5 709	-	-	-	-	-	5 709	5 709	-	0
7 267	-	-	-	-	7 267	-	-	-	-	-	7 267	7 267	-	0
5 341	-	-	-	-	5 341	-	-	-	-	-	5 341	5 340	-	0
6 114	-	-	-	-	6 114	-	-	-	-	-	6 114	6 114	-	0
5 971	-	-	-	-	5 971	-	-	-	-	-	5 971	5 971	-	0











Leidžiamos priskirti turto likutinės vertės paskirstymas  
UAB Gren Akmenė EUR

Štumos gamyba		Štumos perdavimas	Mažmeninis aptamavimas	Karšto vandens tiekimas	Pastatų šildymo ir karšto vandens sistemų priežiūra	Nereguluojama veikla	
Štumos gamyba	Rezervinės galios užtikrinimas	Štumos perdavimas	Mažmeninis aptamavimas	Karšto vandens tiekimas	Sistemų einamoji priežiūra	Nereguluojama veikla	Pramoninių katilinių priežiūra
-	-	-	-	-	-	-	-
-	-	-	-	-	-	-	-
-	-	-	-	-	-	-	-
74 004	-	-	-	-	-	-	-
-	-	-	-	-	-	-	-
211	-	-	-	-	-	-	-
169 835	-	-	-	-	-	-	-
164 599	-	-	-	-	-	-	-
-	-	-	-	-	-	-	-
4 333	-	-	-	-	-	-	-
2 746	-	-	-	-	-	-	-
5 929	-	-	-	-	-	-	-
71 527	-	-	-	-	-	-	-
-	-	-	-	-	-	-	-
-	-	4 174	-	-	-	-	-
-	-	-	-	-	-	-	-
-	-	8 606	-	-	-	-	-
-	-	-	-	-	-	-	-
-	-	2 438	-	-	-	-	-
-	-	-	-	-	-	-	-
-	-	8 963	-	-	-	-	-
-	-	-	-	-	-	-	-
-	-	2 450	-	-	-	-	-
-	-	-	-	-	-	-	-
-	-	640	-	-	-	-	-
-	-	-	-	-	-	-	-
-	-	2 716	-	-	-	-	-
-	-	5 919	-	-	-	-	-
-	-	7 761	-	-	-	-	-
-	-	2 786	-	-	-	-	-
-	-	1 312	-	-	-	-	-
-	-	2 091	-	-	-	-	-
-	-	308	-	-	-	-	-
-	-	1 856	-	-	-	-	-
-	-	4 292	-	-	-	-	-
-	-	-	-	-	-	-	-
0	-	-	-	-	-	-	-
-	-	-	-	-	-	-	-
0	-	-	-	-	-	-	-
21 052	-	-	-	-	-	-	-
0	-	-	-	-	-	-	-
12 450	-	-	-	-	-	-	-
-	-	-	-	-	-	-	-
29 112	-	-	-	-	-	-	-
-	-	-	-	-	-	-	-
8 251	-	-	-	-	-	-	-
9 398	-	-	-	-	-	-	-
-	-	-	-	-	-	-	-
-	-	-	-	-	-	-	-
-	-	0	-	-	-	-	-
2 166	-	-	-	-	-	-	-
-	-	-	-	-	-	-	-
-	-	9 395	-	-	-	-	-
0	-	-	-	-	-	-	-
7 501	-	-	-	-	-	-	-
-	-	-	-	-	-	-	-
2 162	-	-	-	-	-	-	-
-	-	-	-	-	-	-	-
1 335	-	-	-	-	-	-	-
-	-	-	-	-	-	-	-
0	-	-	-	-	-	-	-
-	-	30 414	-	-	-	-	-
-	-	-	-	-	-	-	-
-	-	85 363	-	-	-	-	-
-	-	-	-	-	-	-	-
-	-	10 641	-	-	-	-	-
-	-	254 411	-	-	-	-	-
-	-	-	-	-	-	-	-
-	-	19 166	-	-	-	-	-
0	-	-	-	-	-	-	-
-	-	126 374	-	-	-	-	-
-	-	-	-	-	-	-	-
-	-	0	-	-	-	-	-
-	-	-	-	-	-	-	-
-	-	1 198	-	-	-	-	-
-	-	1 091	-	-	-	-	-
-	-	7 638	-	-	-	-	-
-	-	5 464	-	-	-	-	-
-	-	384	-	-	-	-	-
-	-	181	-	-	-	-	-
-	-	436	-	-	-	-	-
-	-	621	-	-	-	-	-
-	-	1 256	-	-	-	-	-
-	-	279	-	-	-	-	-
-	-	328	-	-	-	-	-
-	-	337	-	-	-	-	-
-	-	715	-	-	-	-	-
-	-	524	-	-	-	-	-
-	-	437	-	-	-	-	-
-	-	1 161	-	-	-	-	-
-	-	279	-	-	-	-	-
-	-	272	-	-	-	-	-
-	-	627	-	-	-	-	-
-	-	297	-	-	-	-	-
-	-	1 798	-	-	-	-	-
-	-	281	-	-	-	-	-
-	-	292	-	-	-	-	-
-	-	22 480	-	-	-	-	-
-	-	7 343	-	-	-	-	-
-	-	403	-	-	-	-	-
-	-	5 317	-	-	-	-	-
1 545	-	-	-	-	-	-	-
-	-	-	-	-	-	-	-
-	-	6 011	-	-	-	-	-
-	-	7 025	-	-	-	-	-
-	-	145	-	-	-	-	-
-	-	29	-	-	-	-	-
-	-	301	-	-	-	-	-
-	-	1 339	-	-	-	-	-
-	-	1 266	-	-	-	-	-
-	-	347	-	-	-	-	-
-	-	7 389	-	-	-	-	-
-	-	186 240	-	-	-	-	-
-	-	-	-	-	-	-	-
-	-	4 991	-	-	-	-	-
640	-	-	-	-	-	-	-
1 431	-	-	-	-	-	-	-
-	-	-	-	-	-	-	-
10 475	-	9 390	3	4	16	91	-
826	-	741	0	0	1	7	-
-	-	-	-	-	-	340	-
-	-	-	-	-	-	757	-
-	-	-	-	-	-	1 422	-
-	-	-	-	-	-	2 117	-
-	-	-	-	-	-	1 452	-
-	-	-	-	-	-	1 583	-
-	-	-	-	-	-	779	-
-	-	-	-	-	-	-	-
0	-	-	-	-	-	-	-
-	-	-	-	-	-	-	-
30 930	-	-	-	-	-	-	-
6 983	-	-	-	-	-	-	-
0	-	-	-	-	-	-	-
0	-	-	-	-	-	-	-









IX.	PERSONALO SĄNAUDOS	342 982	9.3%	365 724	9.9%	239 857	6.5%	33 930	0.9%	882 473	26.6%
IX.1.	Darbo užmokesčio sąnaudos (be administracijos darbuotojų darbo užmokesčio sąnaudų)	321 245	8.7%	352 526	9.6%	-	0.0%	4 672	0.1%	678 443	18.4%
IX.2.	Darbovietos mokymų, valstybinio socialinio draudimo fondo valdybai sąnaudos	5 824	0.2%	6 240	0.2%	3 637	0.1%	-	0.0%	19 700	0.4%
IX.3.	Papildomo darbuotojų draudimo sąnaudos	6 131	0.2%	5 967	0.2%	2 520	0.1%	151	0.0%	14 768	0.4%
IX.4.	Mokymų, kvalifikacijos kėlimo, studijų sąnaudos	2 010	0.1%	236	0.0%	343	0.0%	-	0.0%	2 589	0.1%
IX.5.	Iššieninės pašalpos, kompensacijos	5 551	0.2%	-	0.0%	-	0.0%	-	0.0%	5 551	0.2%
IX.6.	Apsauginiai ir darbo drabužiai	383	0.0%	350	0.0%	-	0.0%	-	0.0%	733	0.0%
IX.7.	Kelionės sąnaudos	-	0.0%	32	0.0%	346	0.0%	-	0.0%	378	0.0%
IX.8.	Administracijos darbuotojų darbo užmokesčio sąnaudos	1 067	0.0%	-	0.0%	204 225	5.5%	1 317	0.0%	208 609	5.6%
IX.9.	Kitos su personalu susijusios sąnaudos (sveikatos patikra)	180	0.0%	195	0.0%	75	0.0%	-	0.0%	450	0.0%
IX.10.	Kitos su personalu susijusios sąnaudos (renginių organizavimas)	-	0.0%	-	0.0%	-	0.0%	16 874	0.5%	16 874	0.5%
IX.11.	Kitos su personalu susijusios sąnaudos (kitos su personalu susijusios sąnaudos)	571	0.0%	178	0.0%	28 711	0.8%	10 916	0.3%	40 377	1.1%
IX.12.	Kitos su personalu susijusios sąnaudos (nurodyti)	-	0.0%	-	0.0%	-	0.0%	-	0.0%	-	0.0%
X.	MOKEŠČIŲ SĄNAUDOS	35 038	0.9%	4 605	0.1%	470	0.0%	21	0.0%	40 134	1.1%
X.1.	Žemės mokesčio sąnaudos	324	0.0%	-	0.0%	1	0.0%	-	0.0%	324	0.0%
X.2.	Nekilnojamo turto mokesčio sąnaudos	21 508	0.6%	-	0.0%	-	0.0%	-	0.0%	21 508	0.6%
X.3.	Aplinkos taršos mokesčio sąnaudos	826	0.0%	-	0.0%	215	0.0%	-	0.0%	1 041	0.0%
X.4.	Valstybinių išteklių mokesčio sąnaudos	-	0.0%	-	0.0%	-	0.0%	-	0.0%	-	0.0%
X.5.	Zyminio mokesčio sąnaudos	-	0.0%	4 605	0.1%	-	0.0%	-	0.0%	4 605	0.1%
X.6.	Energetikos įstatyme numatytų mokesčių sąnaudos	12 366	0.3%	-	0.0%	-	0.0%	-	0.0%	12 366	0.3%
X.7.	Kitų mokesčių valstybei sąnaudos (nurodyti)	14	0.0%	-	0.0%	254	0.0%	21	0.0%	289	0.0%
XI.	FINANSINĖS SĄNAUDOS	-	0.0%	-	0.0%	2 895	0.1%	-	0.0%	2 895	0.1%
XI.1.	Banko paslaugų (komisinių) sąnaudos	-	0.0%	-	0.0%	1 443	0.0%	-	0.0%	1 443	0.0%
XI.2.	Paštanų sąnaudos	-	0.0%	-	0.0%	644	0.0%	-	0.0%	644	0.0%
XI.3.	Neįgyamos mokėtinų ir gautinų sumų perkainojimo (taikos) sąnaudos	-	0.0%	-	0.0%	8	0.0%	-	0.0%	8	0.0%
XI.4.	Kitos finansinės sąnaudos (nurodyti)	-	0.0%	-	0.0%	1	0.0%	-	0.0%	1	0.0%
XI.5.	Kitos finansinės sąnaudos (nurodyti)	-	0.0%	-	0.0%	-	0.0%	-	0.0%	-	0.0%
XII.	ADMINISTRACINĖS SĄNAUDOS	4 110	-0.1%	-	0.0%	131 015	3.6%	-	0.0%	126 904	3.4%
XII.1.	Teisinės paslaugos	-	0.0%	-	0.0%	6 766	0.2%	-	0.0%	6 766	0.2%
XII.2.	Konsultacinės paslaugos	-	0.0%	-	0.0%	-	0.0%	-	0.0%	-	0.0%
XII.3.	Ryšių paslaugos	36	0.0%	-	0.0%	1 924	0.1%	-	0.0%	1 960	0.1%
XII.4.	Pašto, paštinčių paslaugos	-	0.0%	-	0.0%	933	0.0%	-	0.0%	933	0.0%
XII.5.	Kanceliarinės sąnaudos	8	0.0%	-	0.0%	1 747	0.0%	-	0.0%	1 756	0.0%
XII.6.	Org inventoriaus aptamavimas, remontas	-	0.0%	-	0.0%	-	0.0%	-	0.0%	-	0.0%
XII.7.	Profesinės literatūra, spauda	-	0.0%	-	0.0%	1 262	0.0%	-	0.0%	1 262	0.0%
XII.8.	Komunalinės paslaugos (elektros energija, vanduo, nuotekos, šiluminės, t.t.)	4 194	-0.1%	-	0.0%	4 035	0.1%	-	0.0%	159	0.0%
XII.9.	Patalpų priežiūros sąnaudos	39	0.0%	-	0.0%	6 071	0.2%	-	0.0%	6 110	0.2%
XII.10.	Kitos administravimo sąnaudos (nurodyti)	-	0.0%	-	0.0%	-	0.0%	-	0.0%	-	0.0%
XII.11.	Kitos administravimo sąnaudos (nurodyti)	-	0.0%	-	0.0%	-	0.0%	-	0.0%	-	0.0%
XII.12.	Kitos administravimo sąnaudos (nurodyti)	-	0.0%	-	0.0%	108 276	2.9%	-	0.0%	108 276	2.9%
XIII.	RINKODAROS IR PARDAVIMŲ SĄNAUDOS	-	0.0%	20 763	0.6%	58 237	1.5%	4 833	0.1%	80 972	2.2%
XIII.1.	Reklamės paslaugoms (produktams) sąnaudos	-	0.0%	-	0.0%	-	0.0%	-	0.0%	-	0.0%
XIII.2.	Privalomo vertibotojų informavimo, laikant tinklalapio palaikymą, sąnaudos	-	0.0%	83	0.0%	-	0.0%	-	0.0%	83	0.0%
XIII.3.	Pirkėjų ženklo, įvaizdžio sąnaudos	-	0.0%	-	0.0%	-	0.0%	-	0.0%	-	0.0%
XIII.4.	Rinkos tyrimų sąnaudos	-	0.0%	-	0.0%	-	0.0%	-	0.0%	-	0.0%
XIII.5.	Sąskaitų vertojuoms parengimo, pateikimo sąnaudos	-	0.0%	5 974	0.2%	-	0.0%	-	0.0%	5 974	0.2%
XIII.6.	Vertojujų mokėjimų administravimo, surinkimo sąnaudos	-	0.0%	11 316	0.3%	-	0.0%	-	0.0%	11 316	0.3%
XIII.7.	Reprezentacijos sąnaudos	-	0.0%	-	0.0%	42	0.0%	4 033	0.1%	4 075	0.1%
XIII.8.	Švietimo ir konsultavimo sąnaudos2	-	0.0%	-	0.0%	-	0.0%	-	0.0%	-	0.0%
XIII.9.	Kitos rinkodaros, pardavimų sąnaudos (nurodyti)	-	0.0%	351	0.0%	-	0.0%	-	0.0%	351	0.0%
XIII.10.	Kitos rinkodaros, pardavimų sąnaudos (nurodyti)	-	0.0%	2 980	0.1%	56 195	1.5%	-	0.0%	59 174	1.6%
XIV.	SILUMOS ŪKIO TURTO NUOMOS, KONCESIJOS SĄNAUDOS	-	0.0%	-	0.0%	-	0.0%	22 557	0.6%	22 557	0.6%
XIV.1.	Silumos ūkio turto nuomos, koncesijos sąnaudos	-	0.0%	-	0.0%	-	0.0%	22 557	0.6%	22 557	0.6%
XIV.2.	Kitos sąnaudos, susijusios su šilumos ūkio turto nuoma, koncesija (nurodyti)	-	0.0%	-	0.0%	-	0.0%	-	0.0%	-	0.0%
XV.	KITOS PASTOVOSIOS SĄNAUDOS	58 885	1.6%	3 337	-0.1%	84 933	2.3%	72 864	2.0%	213 345	5.8%
XV.1.	Turto draudimo sąnaudos	9 273	0.3%	-	0.0%	738	0.0%	-	0.0%	10 011	0.3%
XV.2.	Veiklos rizikos draudimo sąnaudos	-	0.0%	-	0.0%	-	0.0%	-	0.0%	-	0.0%
XV.3.	Audito (finansinių ataskaitų) sąnaudos	-	0.0%	-	0.0%	21 998	0.6%	-	0.0%	21 998	0.6%
XV.4.	Audito (reguliuojamos veiklos ataskaitų) sąnaudos	-	0.0%	-	0.0%	4 000	0.1%	-	0.0%	4 000	0.1%
XV.5.	Audito (kito) sąnaudos	-	0.0%	-	0.0%	-	0.0%	-	0.0%	-	0.0%
XV.6.	Školų išlaidų sąnaudos	-	0.0%	3 337	-0.1%	39	0.0%	-	0.0%	3 375	-0.1%
XV.7.	Narystės, stojamųjų mokymų sąnaudos	-	0.0%	-	0.0%	-	0.0%	6 000	0.2%	6 000	0.2%
XV.8.	Likviduoto, nurašyto turto sąnaudos	-	0.0%	-	0.0%	-	0.0%	-	0.0%	-	0.0%
XV.9.	Nurašytų atsiskaitomųjų karšto vandens apskaitos prietaisų sąnaudos	-	0.0%	-	0.0%	-	0.0%	-	0.0%	-	0.0%
XV.10.	Labdara, parama, švietimas	-	0.0%	-	0.0%	-	0.0%	3 119	0.1%	3 119	0.1%
XV.11.	Bėvėliškosios mokyklos	-	0.0%	-	0.0%	58 237	1.6%	64 076	1.7%	5 840	-0.2%
XV.12.	Priskaitytos baudos ir delspinigiai	-	0.0%	-	0.0%	-	0.0%	-	0.0%	-	0.0%
XV.13.	Taršos	-	0.0%	-	0.0%	-	0.0%	-	0.0%	-	0.0%
XV.14.	Rezervinės galios užtikrinimo sąnaudos	-	0.0%	-	0.0%	-	0.0%	-	0.0%	-	0.0%
XV.15.	Kitos pastoviosios sąnaudos (nurodyti)	49 612	1.3%	-	0.0%	-	0.0%	127 821	3.5%	177 433	4.8%
XV.16.	Kitos pastoviosios sąnaudos (nurodyti)	-	0.0%	-	0.0%	-	0.0%	-	0.0%	-	0.0%
<b>IS VISO:</b>		<b>2 655 736</b>	<b>71.9%</b>	<b>368 915</b>	<b>10.5%</b>	<b>530 678</b>	<b>14.4%</b>	<b>133 465</b>	<b>3.6%</b>	<b>3 688 734</b>	<b>100.0%</b>

Pastabos:

- Sąnaudos, kurias patiria ūkio subjektas atskaitiniui laikotarpiui, tačiau kurios nebūtinos nei galutinėms paslaugoms (produktams) teikti (reguliuojamų kainų paslaugų (produktų) vertei kurti), nei verslui palaikyti (užtikrinti reguliuojamosios veiklos nepertaukiamumą, saugumą, stabilumą). Šias sąnaudas ūkio subjektas patiria savo investicijų grąžos sąskaita (pagal Aprašo 41 punktą).
- Nurodomos sąnaudos pagal Lietuvos Respublikos energijos vartojimo efektyvumo didinimo įstatyme nuostatas.

Priedas 4. 2025 m. Ūkio subjekto tiesioginių sąnaudų paskirstymo ataskaita

SĄNAUDŲ GRUPĖS IR POGRUPIAI		IŠ VISO tiesioginių sąnaudų
<b>I.</b>	<b>ŠILUMOS ĮSIGIJIMO SĄNAUDOS</b>	0
I.1.	Šilumos įsigijimo sąnaudos	-
I.2.	Atliekinės šilumos įsigijimo sąnaudos	-
I.3.	Balansavimo aukcionų sąnaudos	-
I.4.	Pajėgumų aukcionų sąnaudos	-
I.5.	Balansavimo sąnaudos	-
I.6.	Kitos sąnaudos, susijusios su šilumos įsigijimu (nurodyti)	-
<b>II.</b>	<b>KURO SĄNAUDOS ENERGIJAI GAMINTI</b>	1 394 097
II.1.	Gamtinių dujų įsigijimo sąnaudos	692 961
II.2.	Mazuto įsigijimo sąnaudos	-
II.3.	Medienos skiedrų (išskyrus skiedras, kurių gamybai kaip žaliava naudojamos miško kirtimo liekanos) įsigijimo sąnaudos	690 913
II.4.	Medienos skiedrų, kurių gamybai kaip žaliava naudojamos miško kirtimo liekanos, įsigijimo sąnaudos	-
II.5.	Medienos kilmės biokuro (kuro rūšių, kuriomis neprekiaujama Energijos išteklių biržoje (pvz.: pjuvenos, drožlės, biokuro mišinys ir kt.)) įsigijimo sąnaudos	-
II.6.	Malkinės medienos įsigijimo sąnaudos	-
II.7.	Medienos briketų įsigijimo sąnaudos	-
II.8.	Medžio granulių įsigijimo sąnaudos	10 224
II.9.	Skalūnų alyvos įsigijimo sąnaudos	-
II.10.	Dyzelino įsigijimo sąnaudos	-
II.11.	Suskystintų dujų įsigijimo sąnaudos	-
II.12.	Akmens anglies įsigijimo sąnaudos	-
II.13.	Biodujų įsigijimo sąnaudos	-
II.14.	Šiaudų įsigijimo sąnaudos	-
II.15.	Durpių įsigijimo sąnaudos	-
II.16.	Kitos kuro rūšies (nurodyti) įsigijimo sąnaudos	-
II.17.	Kitos kuro rūšies (nurodyti) įsigijimo sąnaudos	-
II.18.	Kitos kuro rūšies (nurodyti) įsigijimo sąnaudos	-
II.19.	Kitos sąnaudos, susijusios su kuro įsigijimu (nurodyti)	-
<b>III.</b>	<b>ELEKTROS ENERGIJOS TECHNOLOGINĖMS REIKMĖMS ĮSIGIJIMO SĄNAUDOS</b>	164 361
III.1.	Elektros energijos technologinėms reikmėms įsigijimo sąnaudos	164 361
III.2.	Kitos sąnaudos, susijusios su elektros energijos TR įsigijimu (nurodyti)	-
<b>IV.</b>	<b>VANDENS TECHNOLOGINĖMS REIKMĖMS ĮSIGIJIMO IR NUOTEKŲ TVARKYMO SĄNAUDOS</b>	259 256
IV.1.	Vandens technologinėms reikmėms įsigijimo sąnaudos	2 087
IV.2.	Nuotekų tvarkymo sąnaudos	2 110
IV.3.	Kitos sąnaudos, susijusios su vandens TR įsigijimu (karšto vandens ruošimui)	255 060
<b>V.</b>	<b>APYVARTINIŲ TARŠOS LEIDIMŲ ĮSIGIJIMO SĄNAUDOS</b>	1 044
V.1.	Apyvartinių taršos leidimų įsigijimo sąnaudos	-
V.2.	Kitos sąnaudos, susijusios su ATL įsigijimu (nurodyti)	1 044
V.3.	Kitos sąnaudos, susijusios su ATL įsigijimu (nurodyti)	-
<b>VI.</b>	<b>KITOS KINTAMOSIOS SĄNAUDOS</b>	24 083
VI.1.	Pelenų tvarkymo (išvežimo, utilizavimo) sąnaudos	16 446
VI.2.	Energijos išteklių biržos operatoriaus teikiamų paslaugų sąnaudos	1 594
VI.3.	Gamtinių dujų biržos operatoriaus teikiamų paslaugų sąnaudos	808
VI.4.	Laboratoriniai tyrimai	975
VI.5.	Cheminės medžiagos technologijai	3 653
VI.6.	Kitos kintamosios sąnaudos (biokuro stumdymas)	140
VI.7.	Kitos kintamosios sąnaudos (Acer sąnaudos)	467
<b>VII.</b>	<b>NUSIDĖVĖJIMO (AMORTIZACIJOS) SĄNAUDOS</b>	222 180
VII.1.	Plėtos darbų nusidėvėjimo sąnaudos	-
VII.2.	Prestižo nusidėvėjimo sąnaudos	-
VII.3.	Patentų, licencijų, įsigytų teisių nusidėvėjimo sąnaudos	-
VII.4.	Programinės įrangos nusidėvėjimo sąnaudos	-
VII.5.	Kito nematerialaus turto (nurodyti) nusidėvėjimo sąnaudos	-
VII.6.	Gamybinės paskirties pastatų, statinių (katilinių) nusidėvėjimo sąnaudos	19 864
VII.7.	Gamybinės paskirties pastatų, statinių (konteinerinių katilinių, siurblinių) nusidėvėjimo sąnaudos	1 199
VII.8.	Gamybinės paskirties pastatų, statinių (kitų technologinės paskirties) nusidėvėjimo sąnaudos	1 374
VII.9.	Kitos paskirties pastatų, statinių (kuro (mazuto) rezervuarų) nusidėvėjimo sąnaudos	5 605
VII.10.	Kitos paskirties pastatų, statinių (dūmtraukių mūrinių, gelžbetoninių) nusidėvėjimo sąnaudos	-
VII.11.	Kitos paskirties pastatų, statinių (dūmtraukių metalinių) nusidėvėjimo sąnaudos	4 386
VII.12.	Kitos paskirties pastatų, statinių (vamzdynų) nusidėvėjimo sąnaudos	86 137
VII.13.	Administracinės paskirties pastatų, statinių nusidėvėjimo sąnaudos	-
VII.14.	Kitos paskirties pastatų nusidėvėjimo sąnaudos	443
VII.15.	Kitos įrangos, prietaisų, įrankių, įrenginių (kelių, aikštelių, šaligatvių, tvorų) nusidėvėjimo sąnaudos	4 207
VII.16.	Mašinų ir įrengimų (katilinių įrengimų, stacionariųjų garo katilų) nusidėvėjimo sąnaudos	48 273
VII.17.	Mašinų ir įrengimų (vandens šildymo katilų) nusidėvėjimo sąnaudos	33 814
VII.18.	Mašinų ir įrengimų (siurbių, kitų siurblinės įrengimų) nusidėvėjimo sąnaudos	10
VII.19.	Mašinų ir įrengimų (šilumos punktu, mazgų, modulių) nusidėvėjimo sąnaudos	658
VII.20.	Kitų mašinų ir įrengimų (nurodyti) nusidėvėjimo sąnaudos	10 662
VII.21.	Kitos įrangos, prietaisų, įrankių, įrenginių nusidėvėjimo sąnaudos	282
VII.22.	Kitos įrangos, prietaisų, įrankių, įrenginių (šilumos kiekio apskaitos prietaisų) nusidėvėjimo sąnaudos	748
VII.23.	Kitos įrangos, prietaisų, įrankių, įrenginių (kitų šilumos matavimo ir reguliavimo prietaisų) nusidėvėjimo sąnaudos	-
VII.24.	Transporto priemonių nusidėvėjimo sąnaudos	2 834
VII.25.	Kito materialaus turto nusidėvėjimo sąnaudos	1 684
VII.26.	Investicinio turto nusidėvėjimo sąnaudos	-
VII.27.	Kito ilgalaikio turto nusidėvėjimo sąnaudos	-

<b>VIII.</b>	<b>EINAMOJO REMONTO IR APTARNAVIMO SANAUDOS</b>	137 940
VIII.1.	Gamybos objektų einamojo remonto, aptarnavimo sąnaudos	18 020
VIII.2.	Tinklų einamojo remonto, aptarnavimo sąnaudos	964
VIII.3.	Šilumos punktų einamojo remonto, aptarnavimo sąnaudos	-
VIII.4.	IT aptarnavimo sąnaudos	4 189
VIII.5.	Kitų objektų (nurodyti) einamojo remonto, aptarnavimo sąnaudos	248
VIII.6.	Medžiagų, žaliavų sąnaudos gamybos objektams	61 058
VIII.7.	Medžiagų, žaliavų sąnaudos tinklams	218
VIII.8.	Medžiagų, žaliavų sąnaudos šilumos punktam	4 748
VIII.9.	Medžiagų, žaliavų sąnaudos IT	-
VIII.10.	Medžiagų, žaliavų sąnaudos kitiems objektams (nurodyti)	2 514
VIII.11.	Atsiskaitomųjų šilumos apskaitos prietaisų eksploatacijos sąnaudos	-
VIII.12.	Nuotolinės duomenų nuskaitymo ir perdavimo sistemos priežiūros sąnaudos	7 997
VIII.13.	Patalpų (ne administracinių) remonto, aptarnavimo sąnaudos	1 154
VIII.14.	Rezervinio kuro saugojimo, atnaujinimo ir įsigijimo sąnaudos	1 615
VIII.15.	Mažaverčio inventoriaus sąnaudos	3 524
VIII.16.	Turto nuomos (ne šilumos ūkio nuomos, koncesijos sutarties objektu) sąnaudos	-
VIII.17.	Komunalinių paslaugų (elektros energija, vanduo, nuotekos, atliekos, t.t.) sąnaudos (ne administracinių patalpų)	504
VIII.18.	Transporto priemonių eksploatacinės sąnaudos	9 788
VIII.19.	Transporto priemonių kuro sąnaudos	3 295
VIII.20.	Muitinės ir ekspedijavimo paslaugų sąnaudos	-
VIII.21.	Metrologinės patikros sąnaudos (šilumos ir karšto vandens apskaitos prietaisų)	4 115
VIII.22.	Kitos einamojo remonto ir aptarnavimo sąnaudos (ryšių)	6 375
VIII.23.	Kitos einamojo remonto ir aptarnavimo sąnaudos (nurodyti)	-
VIII.24.	Kitos einamojo remonto ir aptarnavimo sąnaudos (paslaugos ir darbai pagal sutartis)	7 611
VIII.25.	Kitos einamojo remonto ir aptarnavimo sąnaudos (nurodyti)	-
VIII.26.	Kitos einamojo remonto ir aptarnavimo sąnaudos (nurodyti)	-
<b>IX.</b>	<b>PERSONALO SANAUDOS</b>	342 962
IX.1.	Darbo užmokesčio sąnaudos (be administracijos darbuotojų darbo užmokesčio sąnaudų)	321 245
IX.2.	Darbdavio įmokų Valstybinio socialinio draudimo fondo valdybai sąnaudos	5 824
IX.3.	Papildomo darbuotojų draudimo sąnaudos	6 131
IX.4.	Mokymų, kvalifikacijos kėlimo, studijų sąnaudos	2 010
IX.5.	Išieitinės pašalpos, kompensacijos	5 551
IX.6.	Apsauginiai ir darbo drabužiai	383
IX.7.	Kelionės sąnaudos	-
IX.8.	Administracijos darbuotojų darbo užmokesčio sąnaudos	1 067
IX.9.	Kitos su personalu susijusios sąnaudos (sveikatos patikra)	180
IX.10.	Kitos su personalu susijusios sąnaudos (renginių organizavimas)	-
IX.11.	Kitos su personalu susijusios sąnaudos (kitos su personalu susijusios sąnaudos)	571
IX.12.	Kitos su personalu susijusios sąnaudos (nurodyti)	-
<b>X.</b>	<b>MOKESČIŲ SANAUDOS</b>	35 038
X.1.	Žemės mokesčio sąnaudos	324
X.2.	Nekilnojamo turto mokesčio sąnaudos	21 508
X.3.	Aplinkos taršos mokesčio sąnaudos	826
X.4.	Valstybinių išteklių mokesčio sąnaudos	-
X.5.	Žyminio mokesčio sąnaudos	-
X.6.	Energetikos įstatyme numatytų mokesčių sąnaudos	12 366
X.7.	Kitų mokesčių valstybei sąnaudos (nurodyti)	14
<b>XI.</b>	<b>FINANSINĖS SANAUDOS</b>	-
XI.1.	Banko paslaugų (komisinių) sąnaudos	-
XI.2.	Palūkanų sąnaudos	-
XI.3.	Neįgamos mokėtinų ir gautinų sumų perkainojimo įtakos sąnaudos	-
XI.4.	Kitos finansinės sąnaudos (nurodyti)	-
XI.5.	Kitos finansinės sąnaudos (nurodyti)	-
<b>XII.</b>	<b>ADMINISTRACINĖS SANAUDOS</b>	4 110
XII.1.	Teisinės paslaugos	-
XII.2.	Konsultacinės paslaugos	-
XII.3.	Ryšių paslaugos	36
XII.4.	Pašto, pasiuntinių paslaugos	-
XII.5.	Kanceliarinės sąnaudos	8
XII.6.	Org.inventoriaus aptarnavimas, remontas	-
XII.7.	Profesinė literatūra, spauda	-
XII.8.	Komunalinės paslaugos (elektros energija, vanduo, nuotekos, šiukšlės, t.t.)	4 194
XII.9.	Patalpų priežiūros sąnaudos	39
XII.10.	Kitos administravimo sąnaudos (nurodyti)	-
XII.11.	Kitos administravimo sąnaudos (nurodyti)	-
XII.12.	Kitos administravimo sąnaudos (nurodyti)	-
<b>XIII.</b>	<b>RINKODAROS IR PARDAVIMŲ SANAUDOS</b>	-
XIII.1.	Reklamos paslaugoms (produktams) sąnaudos	-
XIII.2.	Privalomo vartotojų informavimo, įskaitant tinklalapio palaikymą, sąnaudos	-
XIII.3.	Prekės ženklų, įvaizdžio sąnaudos	-
XIII.4.	Rinkos tyrimų sąnaudos	-
XIII.5.	Sąskaitų vartotojams parengimo, pateikimo sąnaudos	-
XIII.6.	Vartotojų mokėjimų administravimo, surinkimo sąnaudos	-
XIII.7.	Reprezentacijos sąnaudos	-
XIII.8.	Švietimo ir konsultavimo sąnaudos 1	-
XIII.9.	Kitos rinkodaros, pardavimų sąnaudos (nurodyti)	-
XIII.10.	Kitos rinkodaros, pardavimų sąnaudos (nurodyti)	-
<b>XIV.</b>	<b>ŠILUMOS ŪKIO TURTO NUOMOS, KONCESIJOS SANAUDOS</b>	-
XIV.1.	Šilumos ūkio turto nuomos, koncesijos sąnaudos	-
XIV.2.	Kitos sąnaudos, susijusios su šilumos ūkio turto nuoma, koncesija (nurodyti)	-
<b>XV.</b>	<b>KITOS PASTOVIOSIOS SANAUDOS</b>	58 885
XV.1.	Turto draudimo sąnaudos	9 273
XV.2.	Veiklos rizikos draudimo sąnaudos	-
XV.3.	Audito (finansinių ataskaitų) sąnaudos	-
XV.4.	Audito (reguliuojamos veiklos ataskaitų) sąnaudos	-
XV.5.	Audito (kito) sąnaudos	-
XV.6.	Skolų išieškojimo sąnaudos	-
XV.7.	Narystės, stojamųjų įmokų sąnaudos	-
XV.8.	Likviduoto, nurašyto turto sąnaudos	-
XV.9.	Nurašytų atsiskaitomųjų karšto vandens apskaitos prietaisų sąnaudos	-
XV.10.	Labdara, parama, švietimas	-
XV.11.	Beviltiškos skolos	-
XV.12.	Priskaitytos baudos ir delspinigiai	-
XV.13.	Tantjemos	-
XV.14.	Rezervinės galios užtikrinimo įsigijimo sąnaudos	-
XV.15.	Kitos pastoviosios sąnaudos (nurodyti)	49 612
XV.16.	Kitos pastoviosios sąnaudos (nurodyti)	-
	<b>IS VISO:</b>	<b>2 635 736</b>



















**Priedas 5. 2025 m. Ūkio subjekto netiesioginių sąnaudų pirminio paskirstymo vidinių veiklų grupėms ataskaita (eurais)**

SĄNAUDŲ GRUPĖS IR POGRUPIAI		IŠ VISO netiesioginių sąnaudų
<b>I.</b>	<b>ŠILUMOS ĮSIGIJIMO SĄNAUDOS</b>	-
I.1.	Šilumos įsigijimo sąnaudos	-
I.2.	Atliekinės šilumos įsigijimo sąnaudos	-
I.3.	Balansavimo aukcionų sąnaudos	-
I.4.	Pajėgumų aukcionų sąnaudos	-
I.5.	Balansavimo sąnaudos	-
I.3.	Kitos sąnaudos, susijusios su šilumos įsigijimu (nurodyti)	-
<b>II.</b>	<b>KURO SĄNAUDOS ENERGIJAI GAMINTI</b>	-
II.1.	Gamtinių dujų įsigijimo sąnaudos	-
II.2.	Mazuto įsigijimo sąnaudos	-
II.3.	Medienos skiedrų (išskyrus skiedras, kurių gamybai kaip žaliava naudojami	-
II.4.	Medienos skiedrų, kurių gamybai kaip žaliava naudojamos miško kirtimo l	-
II.5.	Medienos kilmės biokuro (kuro rūšių, kuriomis neprekiuojama Energijos iš	-
II.6.	Malkinės medienos įsigijimo sąnaudos	-
II.7.	Medienos briketų įsigijimo sąnaudos	-
II.8.	Medžio granuliu įsigijimo sąnaudos	-
II.9.	Skalūnų alyvos įsigijimo sąnaudos	-
II.10.	Dyzelino įsigijimo sąnaudos	-
II.11.	Suskystintų dujų įsigijimo sąnaudos	-
II.12.	Akmens anglies įsigijimo sąnaudos	-
II.13.	Biodujų įsigijimo sąnaudos	-
II.14.	Šiaudų įsigijimo sąnaudos	-
II.15.	Durpių įsigijimo sąnaudos	-
II.16.	Kitos kuro rūšies (nurodyti) įsigijimo sąnaudos	-
II.17.	Kitos kuro rūšies (nurodyti) įsigijimo sąnaudos	-
II.18.	Kitos kuro rūšies (nurodyti) įsigijimo sąnaudos	-
II.19.	Kitos sąnaudos, susijusios su kuro įsigijimu (nurodyti)	-
<b>III.</b>	<b>ELEKTROS ENERGIJOS TECHNOLOGINĖMS REIKMĖMS ĮSIGIJIMO</b>	-
III.1.	Elektros energijos technodinams reikmėms įsigijimo sąnaudos	-
III.2.	Kitos sąnaudos, susijusios su elektros energijos TR įsigijimu (nurodyti)	-
<b>IV.</b>	<b>VANDENS TECHNOLOGINĖMS REIKMĖMS ĮSIGIJIMO IR NUOTEKŲ</b>	-
IV.1.	Vandens technodinams reikmėms įsigijimo sąnaudos	-
IV.2.	Nuotekų tvarkymo sąnaudos	-
IV.3.	Kitos sąnaudos, susijusios su vandens TR įsigijimu (karšto vandens	-
<b>V.</b>	<b>APYVARTINIŲ TARŠOS LEIDIMŲ ĮSIGIJIMO SĄNAUDOS</b>	-
V.1.	Apyvartinių taršos leidimų įsigijimo sąnaudos	-
V.2.	Kitos sąnaudos, susijusios su ATL įsigijimu (nurodyti)	-
V.3.	Kitos sąnaudos, susijusios su ATL įsigijimu (nurodyti)	-
<b>VI.</b>	<b>KITOS KINTAMOSIOS SĄNAUDOS</b>	-
VI.1.	Pelenų tvarkymo (išvežimo, utilizavimo) sąnaudos	-
VI.2.	Energijos išteklių biržos operatoriaus teikiamų paslaugų sąnaudos	-
VI.3.	Gamtinių dujų biržos operatoriaus teikiamų paslaugų sąnaudos	-
VI.4.	Laboratoriniai tyrimai	-
VI.5.	Cheminės medžiagos technologijai	-
VI.6.	Kitos kintamosios sąnaudos (biokuro stumdymas)	-
VI.7.	Kitos kintamosios sąnaudos (Acer sąnaudos)	-
<b>VII.</b>	<b>NUSIDĖVĖJIMO (AMORTIZACIJOS) SĄNAUDOS</b>	323
VII.1.	Plėtos darbų nusidėvėjimo sąnaudos	-
VII.2.	Prestizo nusidėvėjimo sąnaudos	-
VII.3.	Patentų, licencijų, įsigytų teisių nusidėvėjimo sąnaudos	-
VII.4.	Programinės įrangos nusidėvėjimo sąnaudos	-
VII.5.	Kito nematerialaus turto (nurodyti) nusidėvėjimo sąnaudos	-
VII.6.	Gamybinės paskirties pastatų, statinių (katilinių) nusidėvėjimo sąnaudos	-
VII.7.	Gamybinės paskirties pastatų, statinių (konteinerinių katilinių, siurblinių)	-
VII.8.	Gamybinės paskirties pastatų, statinių (kitų technologinės paskirties)	-
VII.9.	Kitos paskirties pastatų, statinių (kuro (mazuto) rezervuarų) nusidėvėjimo	-
VII.10.	Kitos paskirties pastatų, statinių (dūmtraukių mūrinių, gelžbetoninių)	-
VII.11.	Kitos paskirties pastatų, statinių (dūmtraukių metalinių) nusidėvėjimo	-
VII.12.	Kitos paskirties pastatų, statinių (vamzdynų) nusidėvėjimo sąnaudos	-
VII.13.	Administracinės paskirties pastatų, statinių nusidėvėjimo sąnaudos	-
VII.14.	Kitos paskirties pastatų nusidėvėjimo sąnaudos	-
VII.15.	Kitos įrangos, prietaisų, įrankių, įrenginių (kelių, aikštelių, šaligatvių,	-
VII.16.	Mašinų ir įrengimų (katilinių įrengimų, stacionariųjų garo katilų)	-
VII.17.	Mašinų ir įrengimų (vandens šildymo katilų) nusidėvėjimo sąnaudos	-
VII.18.	Mašinų ir įrengimų (siurblinių, kitų siurblinės įrengimų) nusidėvėjimo	-
VII.19.	Mašinų ir įrengimų (šilumos punktu, mazgų, modulių) nusidėvėjimo	-
VII.20.	Kitų mašinų ir įrengimų (nurodyti) nusidėvėjimo sąnaudos	-
VII.21.	Kitos įrangos, prietaisų, įrankių, įrenginių nusidėvėjimo sąnaudos	-
VII.22.	Kitos įrangos, prietaisų, įrankių, įrenginių (šilumos kiekio apskaitos	-
VII.23.	Kitos įrangos, prietaisų, įrankių, įrenginių (kitų šilumos matavimo ir	-
VII.24.	Transporto priemonių nusidėvėjimo sąnaudos	-
VII.25.	Kito materialaus turto nusidėvėjimo sąnaudos	323
VII.26.	Investicinio turto nusidėvėjimo sąnaudos	-
VII.27.	Kito ilgalaikio turto nusidėvėjimo sąnaudos	-

<b>VIII.</b>	<b>EINAMOJO REMONTO IR APTARNAVIMO SANAUDOS</b>	896
VIII.1.	Gamybos objektų einamojo remonto, aptarnavimo sąnaudos	-
VIII.2.	Tinklų einamojo remonto, aptarnavimo sąnaudos	-
VIII.3.	Šilumos punktų einamojo remonto, aptarnavimo sąnaudos	-
VIII.4.	IT aptarnavimo sąnaudos	-
VIII.5.	Kitų objektų (nurodyti) einamojo remonto, aptarnavimo sąnaudos	58
VIII.6.	Medžiagų, žaliavų sąnaudos gamybos objektams	-
VIII.7.	Medžiagų, žaliavų sąnaudos tinklams	-
VIII.8.	Medžiagų, žaliavų sąnaudos šilumos punktam	-
VIII.9.	Medžiagų, žaliavų sąnaudos IT	-
VIII.10.	Medžiagų, žaliavų sąnaudos kitiems objektams (nurodyti)	-
VIII.11.	Atsiskaitomųjų šilumos apskaitos prietaisų eksploatacijos sąnaudos	-
VIII.12.	Nuotolinės duomenų nuskaitymo ir perdavimo sistemos priežiūros	-
VIII.13.	Patalpų (ne administracinių) remonto, aptarnavimo sąnaudos	-
VIII.14.	Rezervinio kuro saugojimo, atnaujinimo ir įsigijimo sąnaudos	-
VIII.15.	Mažaverčio inventoriaus sąnaudos	488
VIII.16.	Turto nuomos (ne šilumos ūkio nuomos, koncesijos sutarties objektų)	-
VIII.17.	Komunalinių paslaugų (elektros energija, vanduo, nuotekos, atliekos, t.t.)	-
VIII.18.	Transporto priemonių eksploatacinės sąnaudos	260
VIII.19.	Transporto priemonių kuro sąnaudos	-
VIII.20.	Muitinės ir ekspedijavimo paslaugų sąnaudos	-
VIII.21.	Metrologinės patikros sąnaudos (šilumos ir karšto vandens apskaitos)	-
VIII.22.	Kitos einamojo remonto ir aptarnavimo sąnaudos (ryšiu)	-
VIII.23.	Kitos einamojo remonto ir aptarnavimo sąnaudos (nurodyti)	-
VIII.24.	Kitos einamojo remonto ir aptarnavimo sąnaudos (paslaugos ir darbai)	90
VIII.25.	Kitos einamojo remonto ir aptarnavimo sąnaudos (nurodyti)	-
VIII.26.	Kitos einamojo remonto ir aptarnavimo sąnaudos (nurodyti)	-
<b>IX.</b>	<b>PERSONALO SANAUDOS</b>	365 724
IX.1.	Darbo užmokesčio sąnaudos (be administracijos darbuotojų darbo)	352 526
IX.2.	Darbdavio įmokų Valstybinio socialinio draudimo fondo valdybai	6 240
IX.3.	Papildomo darbuotojų draudimo sąnaudos	5 967
IX.4.	Mokymų, kvalifikacijos kėlimo, studijų sąnaudos	236
IX.5.	Išieitinės pašalpos, kompensacijos	-
IX.6.	Apsauginiai ir darbo drabužiai	350
IX.7.	Kelionės sąnaudos	32
IX.8.	Administracijos darbuotojų darbo užmokesčio sąnaudos	-
IX.9.	Kitos su personalu susijusios sąnaudos (sveikatos patikra)	195
IX.10.	Kitos su personalu susijusios sąnaudos (renginių organizavimas)	-
IX.11.	Kitos su personalu susijusios sąnaudos (kitos su personalu susijusios)	178
IX.12.	Kitos su personalu susijusios sąnaudos (nurodyti)	-
<b>X.</b>	<b>MOKESČIŲ SANAUDOS</b>	4 605
X.1.	Žemės mokesčio sąnaudos	-
X.2.	Nekilnojamo turto mokesčio sąnaudos	-
X.3.	Aplinkos taršos mokesčio sąnaudos	-
X.4.	Valstybinių išteklių mokesčio sąnaudos	-
X.5.	Žyminio mokesčio sąnaudos	4 605
X.6.	Energetikos įstatyme numatytų mokesčių sąnaudos	-
X.7.	Kitų mokesčių valstybei sąnaudos (nurodyti)	-
<b>XI.</b>	<b>FINANSINĖS SANAUDOS</b>	-
XI.1.	Banko paslaugų (komisinių) sąnaudos	-
XI.2.	Palūkanų sąnaudos	-
XI.3.	Neįgiamos mokėtinų ir gautinų sumų perkainojimo įtakos sąnaudos	-
XI.4.	Kitos finansinės sąnaudos (nurodyti)	-
XI.5.	Kitos finansinės sąnaudos (nurodyti)	-
<b>XII.</b>	<b>ADMINISTRACINĖS SANAUDOS</b>	-
XII.1.	Teisinės paslaugos	-
XII.2.	Konsultacinės paslaugos	-
XII.3.	Ryšiu paslaugos	-
XII.4.	Pašto, pasiuntinių paslaugos	-
XII.5.	Kanceliarinės sąnaudos	-
XII.6.	Org.inventoriaus aptarnavimas, remontas	-
XII.7.	Profesinė literatūra, spauda	-
XII.8.	Komunalinės paslaugos (elektros energija, vanduo, nuotekos, šiukšlės,	-
XII.9.	Patalpų priežiūros sąnaudos	-
XII.10.	Kitos administravimo sąnaudos (nurodyti)	-
XII.11.	Kitos administravimo sąnaudos (nurodyti)	-
XII.12.	Kitos administravimo sąnaudos (nurodyti)	-
<b>XIII.</b>	<b>RINKODAROS IR PARDAVIMŲ SANAUDOS</b>	20 703
XIII.1.	Reklamos paslaugoms (produktams) sąnaudos	-
XIII.2.	Privalomo vartotojų informavimo, įskaitant tinklalapio palaikymą,	83
XIII.3.	Prekės ženklų, įvaizdžio sąnaudos	-
XIII.4.	Rinkos tyrimų sąnaudos	-
XIII.5.	Sąskaitų vartotojams parengimo, pateikimo sąnaudos	5 974
XIII.6.	Vartotojų mokėjimų administravimo, surinkimo sąnaudos	11 316
XIII.7.	Reprezentacijos sąnaudos	-
XIII.8.	Švietimo ir konsultavimo sąnaudos <sup>1</sup>	-
XIII.9.	Kitos rinkodaros, pardavimų sąnaudos (nurodyti)	351
XIII.10.	Kitos rinkodaros, pardavimų sąnaudos (nurodyti)	2 980
<b>XIV.</b>	<b>ŠILUMOS ŪKIO TURTO NUOMOS, KONCESIJOS SANAUDOS</b>	-
XIV.1.	Šilumos ūkio turto nuomos, koncesijos sąnaudos	-
XIV.2.	Kitos sąnaudos, susijusios su šilumos ūkio turto nuoma, koncesija	-
<b>XV.</b>	<b>KITOS PASTOVIOSIOS SANAUDOS</b>	3 337
XV.1.	Turto draudimo sąnaudos	-
XV.2.	Veiklos rizikos draudimo sąnaudos	-
XV.3.	Audito (finansinių ataskaitų) sąnaudos	-
XV.4.	Audito (reguliuojamos veiklos ataskaitų) sąnaudos	-
XV.5.	Audito (kito) sąnaudos	-
XV.6.	Skolų išieškojimo sąnaudos	3 337
XV.7.	Narystės, stojamųjų įmokų sąnaudos	-
XV.8.	Likviduoto, nurašyto turto sąnaudos	-
XV.9.	Nurašytų atsiskaitomųjų karšto vandens apskaitos prietaisų sąnaudos	-
XV.10.	Labdara, parama, švietimas	-
XV.11.	Beviltiškos skolos	-
XV.12.	Priskaitytos baudos ir delpinigia	-
XV.13.	Tantjemos	-
XV.14.	Rezervinės galios užtikrinimo įsigijimo sąnaudos	-
XV.15.	Kitos pastoviosios sąnaudos (nurodyti)	-
XV.16.	Kitos pastoviosios sąnaudos (nurodyti)	-
	<b>IS VISO:</b>	388 915









Pastabos:

1. Nurodomos sąnaudos pagal Lietuvos Respublikos energijos vartojimo efektyvumo didinimo įstatymo nuostatas.

**Priedas 6. 2025 m. Ūkio subjekto netiesioginių sąnaudų pagrindinių vidinių veiklų paskirstymo paslaugoms ataskaita (eurais)**

SĄNAUDŲ GRUPĖS IR POGRUPIAI		IŠ VISO netiesioginių sąnaudų
<b>I.</b>	<b>ŠILUMOS ĮSIGIJIMO SĄNAUDOS</b>	-
I.1.	Šilumos įsigijimo sąnaudos	-
I.2.	Atliekinės šilumos įsigijimo sąnaudos	-
I.3.	Balansavimo aukcionų sąnaudos	-
I.4.	Pajėgumų aukcionų sąnaudos	-
I.5.	Balansavimo sąnaudos	-
I.6.	Kitos sąnaudos, susijusios su šilumos įsigijimu (nurodyti)	-
<b>II.</b>	<b>KURO SĄNAUDOS ENERGIJAI GAMINTI</b>	-
II.1.	Gamtinių dujų įsigijimo sąnaudos	-
II.2.	Mazuto įsigijimo sąnaudos	-
II.3.	Medienos kilmės biokuro įsigijimo sąnaudos	-
II.4.	Medienos skiedrų, kurių gamybai kaip žaliava naudojamos miško kirtimo liekanos, įsigijimo sąnaudos	-
II.5.	Medienos kilmės biokuro (kuro rūšių, kuriomis neprekiuojama Energijos išteklių biržoje (pvz.: pjuvenos, drožlės, biokuro mišinys ir kt.)) įsigijimo sąnaudos	-
II.6.	Malkinės medienos įsigijimo sąnaudos	-
II.7.	Medienos briketų įsigijimo sąnaudos	-
II.8.	Medžio granuliu įsigijimo sąnaudos	-
II.9.	Skalūnų alyvos įsigijimo sąnaudos	-
II.10.	Dyzelino įsigijimo sąnaudos	-
II.11.	Suskystintų dujų įsigijimo sąnaudos	-
II.12.	Akmens anglies įsigijimo sąnaudos	-
II.13.	Biodujų įsigijimo sąnaudos	-
II.14.	Šiaudų įsigijimo sąnaudos	-
II.15.	Durpių įsigijimo sąnaudos	-
II.16.	Kitos kuro rūšies (nurodyti) įsigijimo sąnaudos	-
II.17.	Kitos kuro rūšies (nurodyti) įsigijimo sąnaudos	-
II.18.	Kitos kuro rūšies (nurodyti) įsigijimo sąnaudos	-
II.19.	Kitos sąnaudos, susijusios su kuro įsigijimu (nurodyti)	-
<b>III.</b>	<b>ELEKTROS ENERGIJOS TECHNOLOGINĖMS REIKMĖMS ĮSIGIJIMO</b>	-
III.1.	Elektros energijos technologinėms reikmėms įsigijimo sąnaudos	-
III.2.	Kitos sąnaudos, susijusios su elektros energijos TR įsigijimu (nurodyti)	-
<b>IV.</b>	<b>VANDENS TECHNOLOGINĖMS REIKMĖMS ĮSIGIJIMO IR NUOTEKŲ</b>	-
IV.1.	Vandens technologinėms reikmėms įsigijimo sąnaudos	-
IV.2.	Nuotekų tvarkymo sąnaudos	-
IV.3.	Kitos sąnaudos, susijusios su vandens TR įsigijimu (karšto vandens ruošimui)	-
<b>V.</b>	<b>APYVARTINIŲ TARŠOS LEIDIMŲ ĮSIGIJIMO SĄNAUDOS</b>	-
V.1.	Apyvartinių taršos leidimų įsigijimo sąnaudos	-
V.2.	Kitos sąnaudos, susijusios su ATL įsigijimu (nurodyti)	-
V.3.	Kitos sąnaudos, susijusios su ATL įsigijimu (nurodyti)	-
<b>VI.</b>	<b>KITOS KINTAMOSIOS SĄNAUDOS</b>	-
VI.1.	Pelenų tvarkymo (išvežimo, utilizavimo) sąnaudos	-
VI.2.	Energijos išteklių biržos operatoriaus teikiamų paslaugų sąnaudos	-
VI.3.	Gamtinių dujų biržos operatoriaus teikiamų paslaugų sąnaudos	-
VI.4.	Laboratoriniai tyrimai	-
VI.5.	Cheminės medžiagos technologijai	-
VI.6.	Kitos kintamosios sąnaudos (biokuro stumdymas)	-
VI.7.	Kitos kintamosios sąnaudos (Acer sąnaudos)	-
<b>VII.</b>	<b>NUSIDĖVĖJIMO (AMORTIZACIJOS) SĄNAUDOS</b>	323
VII.1.	Plėtos darbų nusidėvėjimo sąnaudos	-
VII.2.	Prestižo nusidėvėjimo sąnaudos	-
VII.3.	Patentų, licencijų, įsigytų teisių nusidėvėjimo sąnaudos	-
VII.4.	Programinės įrangos nusidėvėjimo sąnaudos	-
VII.5.	Kito nematerialaus turto (nurodyti) nusidėvėjimo sąnaudos	-
VII.6.	Gamybinės paskirties pastatų, statinių (katilinių) nusidėvėjimo sąnaudos	-
VII.7.	Gamybinės paskirties pastatų, statinių (konteinerinių katilinių, siurblių) nusidėvėjimo sąnaudos	-
VII.8.	Gamybinės paskirties pastatų, statinių (kitų technologinės paskirties) nusidėvėjimo sąnaudos	-
VII.9.	Kitos paskirties pastatų, statinių (kuro (mazuto) rezervuarų) nusidėvėjimo sąnaudos	-
VII.10.	Kitos paskirties pastatų, statinių (dūmtraukių mūrinių, gelžbetoninių) nusidėvėjimo sąnaudos	-
VII.11.	Kitos paskirties pastatų, statinių (dūmtraukių metalinių) nusidėvėjimo sąnaudos	-
VII.12.	Kitos paskirties pastatų, statinių (vamzdynų) nusidėvėjimo sąnaudos	-
VII.13.	Administracinės paskirties pastatų, statinių nusidėvėjimo sąnaudos	-
VII.14.	Kitos paskirties pastatų nusidėvėjimo sąnaudos	-
VII.15.	Kitos įrangos, prietaisų, įrenginių (kelių, aikštelių, šaligatvių, tvorų) nusidėvėjimo sąnaudos	-
VII.16.	Mašinų ir įrengimų (katilinių įrengimų, stacionariųjų garo katilų) nusidėvėjimo sąnaudos	-
VII.17.	Mašinų ir įrengimų (vandens šildymo katilų) nusidėvėjimo sąnaudos	-
VII.18.	Mašinų ir įrengimų (siurblių, kitų siurblinės įrengimų) nusidėvėjimo sąnaudos	-
VII.19.	Mašinų ir įrengimų (šilumos punktu, mazgų, modulių) nusidėvėjimo sąnaudos	-
VII.20.	Kitų mašinų ir įrengimų (nurodyti) nusidėvėjimo sąnaudos	-
VII.21.	Kitos įrangos, prietaisų, įrenginių nusidėvėjimo sąnaudos	-
VII.22.	Kitos įrangos, prietaisų, įrenginių (šilumos kiekio apskaitos prietaisų) nusidėvėjimo sąnaudos	-
VII.23.	Kitos įrangos, prietaisų, įrenginių (kitų šilumos matavimo ir reguliavimo) nusidėvėjimo sąnaudos	-
VII.24.	Transporto priemonių nusidėvėjimo sąnaudos	-
VII.25.	Kito materialaus turto nusidėvėjimo sąnaudos	323
VII.26.	Investicinio turto nusidėvėjimo sąnaudos	-
VII.27.	Kito ilgalaikio turto nusidėvėjimo sąnaudos	-

<b>VIII.</b>	<b>EINAMOJO REMONTO IR APTARNAVIMO SANAUDOS</b>	896
VIII.1.	Gamybos objektų einamojo remonto, aptarnavimo sąnaudos	-
VIII.2.	Tinklų einamojo remonto, aptarnavimo sąnaudos	-
VIII.3.	Šilumos punktų einamojo remonto, aptarnavimo sąnaudos	-
VIII.4.	IT aptarnavimo sąnaudos	-
VIII.5.	Kitų objektų (nurodyti) einamojo remonto, aptarnavimo sąnaudos	58
VIII.6.	Medžiagų, žaliavų sąnaudos gamybos objektams	-
VIII.7.	Medžiagų, žaliavų sąnaudos tinklams	-
VIII.8.	Medžiagų, žaliavų sąnaudos šilumos punktam	-
VIII.9.	Medžiagų, žaliavų sąnaudos IT	-
VIII.10.	Medžiagų, žaliavų sąnaudos kitiems objektams (nurodyti)	-
VIII.11.	Atsiskaitomųjų šilumos apskaitos prietaisų eksploatacijos sąnaudos	-
VIII.12.	Nuotolinės duomenų nuskaitymo ir perdavimo sistemos priežiūros sąnaudos	-
VIII.13.	Patalpų (ne administracinių) remonto, aptarnavimo sąnaudos	-
VIII.14.	Rezervinio kuro saugojimo, atnaujinimo ir įsigijimo sąnaudos	-
VIII.15.	Mažaverčio inventoriaus sąnaudos	488
VIII.16.	Turto nuomos (ne šilumos ūkio nuomos, koncesijos sutarties objektu) sąnaudos	-
VIII.17.	Komunalinių paslaugų (elektros energija, vanduo, nuotekos, atliekos, t.t.) sąnaudos	-
VIII.18.	Transporto priemonių eksploatacinės sąnaudos	260
VIII.19.	Transporto priemonių kuro sąnaudos	-
VIII.20.	Muitinės ir ekspedijavimo paslaugų sąnaudos	-
VIII.21.	Metrologinės patikros sąnaudos (šilumos ir karšto vandens apskaitos prietaisų)	-
VIII.22.	Kitos einamojo remonto ir aptarnavimo sąnaudos (ryšiu)	-
VIII.23.	Kitos einamojo remonto ir aptarnavimo sąnaudos (nurodyti)	-
VIII.24.	Kitos einamojo remonto ir aptarnavimo sąnaudos (paslaugos ir darbai pagal sutartis)	90
VIII.25.	Kitos einamojo remonto ir aptarnavimo sąnaudos (nurodyti)	-
VIII.26.	Kitos einamojo remonto ir aptarnavimo sąnaudos (nurodyti)	-
<b>IX.</b>	<b>PERSONALO SANAUDOS</b>	365 724
IX.1.	Darbo užmokesčio sąnaudos (be administracijos darbuotojų darbo užmokesčio)	352 526
IX.2.	Darbdavio įmokų Valstybinio socialinio draudimo fondo valdybai sąnaudos	6 240
IX.3.	Papildomo darbuotojų draudimo sąnaudos	5 967
IX.4.	Mokymų, kvalifikacijos kėlimo, studijų sąnaudos	236
IX.5.	Išėitinės pašalpos, kompensacijos	-
IX.6.	Apsauginiai ir darbo drabužiai	350
IX.7.	Kelionės sąnaudos	32
IX.8.	Administracijos darbuotojų darbo užmokesčio sąnaudos	-
IX.9.	Kitos su personalu susijusios sąnaudos (sveikatos patikra)	195
IX.10.	Kitos su personalu susijusios sąnaudos (renginių organizavimas)	-
IX.11.	Kitos su personalu susijusios sąnaudos (kitos su personalu susijusios sąnaudos)	178
IX.12.	Kitos su personalu susijusios sąnaudos (nurodyti)	-
<b>X.</b>	<b>MOKESČIŲ SANAUDOS</b>	4 605
X.1.	Žemės mokesčio sąnaudos	-
X.2.	Nekilnojamo turto mokesčio sąnaudos	-
X.3.	Aplinkos taršos mokesčio sąnaudos	-
X.4.	Valstybinių išteklių mokesčio sąnaudos	-
X.5.	Žyminio mokesčio sąnaudos	4 605
X.6.	Energetikos įstatyme numatytų mokesčių sąnaudos	-
X.7.	Kitų mokesčių valstybei sąnaudos (nurodyti)	-
<b>XI.</b>	<b>FINANSINĖS SANAUDOS</b>	-
XI.1.	Banko paslaugų (komisinių) sąnaudos	-
XI.2.	Palūkanų sąnaudos	-
XI.3.	Neigiamos mokėtinų ir gautinų sumų perkainojimo įtakos sąnaudos	-
XI.4.	Kitos finansinės sąnaudos (nurodyti)	-
XI.5.	Kitos finansinės sąnaudos (nurodyti)	-
<b>XII.</b>	<b>ADMINISTRACINĖS SANAUDOS</b>	-
XII.1.	Teisinės paslaugos	-
XII.2.	Konsultacinės paslaugos	-
XII.3.	Ryšiu paslaugos	-
XII.4.	Pašto, pasiuntinių paslaugos	-
XII.5.	Kanceliarinės sąnaudos	-
XII.6.	Org.inventoriaus aptarnavimas, remontas	-
XII.7.	Profesinė literatūra, spauda	-
XII.8.	Komunalinės paslaugos (elektros energija, vanduo, nuotekos, šiukšlės, t.t.)	-
XII.9.	Patalpų priežiūros sąnaudos	-
XII.10.	Kitos administravimo sąnaudos (nurodyti)	-
XII.11.	Kitos administravimo sąnaudos (nurodyti)	-
XII.12.	Kitos administravimo sąnaudos (nurodyti)	-
<b>XIII.</b>	<b>RINKODAROS IR PARDAVIMŲ SANAUDOS</b>	20 703
XIII.1.	Reklamos paslaugoms (produktams) sąnaudos	-
XIII.2.	Privalomo vartotojų informavimo, įskaitant tinklalapio palaikymą, sąnaudos	83
XIII.3.	Prekės ženklų, įvaizdžio sąnaudos	-
XIII.4.	Rinkos tyrimų sąnaudos	-
XIII.5.	Sąskaitų vartotojams parengimo, pateikimo sąnaudos	5 974
XIII.6.	Vartotojų mokėjimų administravimo, surinkimo sąnaudos	11 316
XIII.7.	Reprezentacijos sąnaudos	-
XIII.8.	Švietimo ir konsultavimo sąnaudos	1
XIII.9.	Kitos rinkodaros, pardavimų sąnaudos (nurodyti)	351
XIII.10.	Kitos rinkodaros, pardavimų sąnaudos (nurodyti)	2 980
<b>XIV.</b>	<b>ŠILUMOS ŪKIO TURTO NUOMOS, KONCESIJOS SANAUDOS</b>	-
XIV.1.	Šilumos ūkio turto nuomos, koncesijos sąnaudos	-
XIV.2.	Kitos sąnaudos, susijusios su šilumos ūkio turto nuoma, koncesija (nurodyti)	-
<b>XV.</b>	<b>KITOS PASTOVIOSIOS SANAUDOS</b>	- 3 337
XV.1.	Turto draudimo sąnaudos	-
XV.2.	Veiklos rizikos draudimo sąnaudos	-
XV.3.	Audito (finansinių ataskaitų) sąnaudos	-
XV.4.	Audito (reguliuojamos veiklos ataskaitų) sąnaudos	-
XV.5.	Audito (kito) sąnaudos	-
XV.6.	Skolų išieškojimo sąnaudos	- 3 337
XV.7.	Narystės, stojamųjų įmokų sąnaudos	-
XV.8.	Likviduoto, nurašyto turto sąnaudos	-
XV.9.	Nurašytų atsiskaitomųjų karšto vandens apskaitos prietaisų sąnaudos	-
XV.10.	Labdara, parama, švietimas	-
XV.11.	Beviltiškos skolos	-
XV.12.	Priskaitytos baudos ir delspinigiai	-
XV.13.	Tantjemos	-
XV.14.	Rezervinės galios užtikrinimo įsigijimo sąnaudos	-
XV.15.	Kitos pastoviosios sąnaudos (nurodyti)	-
XV.16.	Kitos pastoviosios sąnaudos (nurodyti)	-
	<b>IS VISO:</b>	388 915









UST sistema 4

Šilumos gamybos verslo vienetas			Šilumos perdavimo verslo vienetas			Mazmeninio aptarnavimo verslo	Karšto vandens tiekimo verslo vienetas				Neatskaitomųjų šilumos apskaitos	Pastatų šildymo ir karšto vandens sistemų priežiūros verslo vienetas			Pratybos apyvartinis taškas	Nereguluojamosios veiklos
Šilumos (produkto) gamyba	Šilumos poreikio piko patalpų ir rezervinės katilinių ir kogeneracinių esė	... paslauga (produktas)	Šilumos perdavimas centralizuotu šilumos tiekimo	Balansavimo ir centralizuoto šilumos tiekimo	... paslauga (produktas)	... paslauga (produktas)	Karšto vandens tiekimas (nuošimas ir vartotojų)	Karšto vandens temperatūros palaikymas	Karšto vandens apskaitos prietaisų aptarnavimas	... paslauga (produktas)	... paslauga (produktas)	Pastatų šildymo ir karšto vandens sistemų	Pastatų šildymo ir karšto vandens sistemų	... paslauga (produktas)	... paslauga (produktas)	Nereguluojamosios veiklos verslo vienetas
-	-	-	-	-	-	-	-	-	-	-	-	-	-	-	-	-







Pastabos:

1. Nurodomos sąnaudos pagal Lietuvos Respublikos energijos vartojimo efektyvumo didinimo įstatymo nuostatas.
2. Papildomai nurodoma tiek centralizuoto šilumos tiekimo (CŠT) sistemų, pagal kiek ūkio subjektas vykdo reguliavimo apskaitos atskyrimą ir sąnaudų paskirstymą.

Priedas 7. 2025 m. Ūkio subjekto bendrųjų sąnaudų paskirstymo ataskaita (eurais)

SĄNAUDŲ GRUPĖS IR POGRUPIAI		IŠ VISO bendrųjų sąnaudų
Priskirtų tiesioginių ir netiesioginių pastovųjų sąnaudų suma (pagal 6, 8 ir 9 priedus), IŠ VISO3:		1 181 809
<b>I.</b>	<b>ŠILUMOS ĮSIGIJIMO SĄNAUDOS</b>	
I.1.	Šilumos įsigijimo sąnaudos	
I.2.	Atliekinės šilumos įsigijimo sąnaudos	
I.3.	Balansavimo aukcionų sąnaudos	
I.4.	Pajėgumų aukcionų sąnaudos	
I.5.	Balansavimo sąnaudos	
I.6.	Kitos sąnaudos, susijusios su šilumos įsigijimu (nurodyti)	
<b>II.</b>	<b>KURO SĄNAUDOS ENERGIJAI GAMINTI</b>	
II.1.	Gamtinių dujų įsigijimo sąnaudos	
II.2.	Mazuto įsigijimo sąnaudos	
II.3.	Medienos skiedrų (išskyrus skiedras, kurių gamybai kaip žaliava naudojamos miško kirtimo liekanos) įsigijimo sąnaudos	
II.4.	Medienos skiedrų, kurių gamybai kaip žaliava naudojamos miško kirtimo liekanos, įsigijimo sąnaudos	
II.5.	Medienos kilmės biokuro (kuro rūšių, kuriomis neprekiaujama Energijos išteklių biržoje (pvz.: pjuvenos, drožlės, biokuro mišinys ir kt.)) įsigijimo sąnaudos	
II.6.	Malkinės medienos įsigijimo sąnaudos	
II.7.	Medienos braketų įsigijimo sąnaudos	
II.8.	Medžio granuliu įsigijimo sąnaudos	
II.9.	Skaldinų alyvos įsigijimo sąnaudos	
II.10.	Dyzelino įsigijimo sąnaudos	
II.11.	Suskystintų dujų įsigijimo sąnaudos	
II.12.	Akmenis anglies įsigijimo sąnaudos	
II.13.	Biodujų įsigijimo sąnaudos	
II.14.	Šiaudų įsigijimo sąnaudos	
II.15.	Durpių įsigijimo sąnaudos	
II.16.	Kitos kuro rūšies (nurodyti) įsigijimo sąnaudos	
II.17.	Kitos kuro rūšies (nurodyti) įsigijimo sąnaudos	
II.18.	Kitos kuro rūšies (nurodyti) įsigijimo sąnaudos	
II.19.	Kitos sąnaudos, susijusios su kuro įsigijimu (nurodyti)	
<b>III.</b>	<b>ELEKTROS ENERGIJOS TECHNOLOGINĖMS REIKMĖMS ĮSIGIJIMO SĄNAUDOS</b>	-
III.1.	Elektros energijos technologinėms reikmėms įsigijimo sąnaudos	-
III.2.	Kitos sąnaudos, susijusios su elektros energijos TR įsigijimu (nurodyti)	-
<b>IV.</b>	<b>VANDENS TECHNOLOGINĖMS REIKMĖMS ĮSIGIJIMO IR NUOTEKŲ TVARKYMO SĄNAUDOS</b>	-
IV.1.	Vandens technologinėms reikmėms įsigijimo sąnaudos	-
IV.2.	Nuotekų tvarkymo sąnaudos	-
IV.3.	Kitos sąnaudos, susijusios su vandens TR įsigijimu (karšto vandens ruošimui)	-
<b>V.</b>	<b>APYVARTINIŲ TARŠOS LEIDIMŲ ĮSIGIJIMO SĄNAUDOS</b>	-
V.1.	Apyvartinių taršos leidimų įsigijimo sąnaudos	-
V.2.	Kitos sąnaudos, susijusios su ATL įsigijimu (nurodyti)	-
V.3.	Kitos sąnaudos, susijusios su ATL įsigijimu (nurodyti)	-
<b>VI.</b>	<b>KITOS KINTAMOSIOS SĄNAUDOS</b>	-
VI.1.	Pelenų tvarkymo (išvežimo, utilizavimo) sąnaudos	-
VI.2.	Energijos išteklių biržos operatoriaus teikiamų paslaugų sąnaudos	-
VI.3.	Gamtinių dujų biržos operatoriaus teikiamų paslaugų sąnaudos	-
VI.4.	Laboratoriniai tyrimai	-
VI.5.	Cheminės medžiagos technologijai	-
VI.6.	Kitos kintamosios sąnaudos (biokuro stumdymas)	-
VI.7.	Kitos kintamosios sąnaudos (Acer sąnaudos)	-
<b>VII.</b>	<b>NUSIDĖVĖJIMO (AMORTIZACIJOS) SĄNAUDOS</b>	4 158
VII.1.	Plėtos darbu nusidėvėjimo sąnaudos	-
VII.2.	Prestižo nusidėvėjimo sąnaudos	-
VII.3.	Patentų, licencijų, įsigytų teisių nusidėvėjimo sąnaudos	-
VII.4.	Programinės įrangos nusidėvėjimo sąnaudos	-
VII.5.	Kito nematerialaus turto (nurodyti) nusidėvėjimo sąnaudos	-
VII.6.	Gamybinės paskirties pastatų, statinių (katilinių) nusidėvėjimo sąnaudos	-
VII.7.	Gamybinės paskirties pastatų, statinių (konteinerinių katilinių, siurblių) nusidėvėjimo sąnaudos	-
VII.8.	Gamybinės paskirties pastatų, statinių (kitų technologinės paskirties) nusidėvėjimo sąnaudos	-
VII.9.	Kitos paskirties pastatų, statinių (kuro (mazuto) rezervuarų) nusidėvėjimo sąnaudos	-
VII.10.	Kitos paskirties pastatų, statinių (dūmtraukių mūrinų, gelžbetoninių) nusidėvėjimo sąnaudos	-
VII.11.	Kitos paskirties pastatų, statinių (dūmtraukių metalinių) nusidėvėjimo sąnaudos	-
VII.12.	Kitos paskirties pastatų, statinių (vamzdynų) nusidėvėjimo sąnaudos	-
VII.13.	Administracinės paskirties pastatų, statinių nusidėvėjimo sąnaudos	660
VII.14.	Kitos paskirties pastatų nusidėvėjimo sąnaudos	-
VII.15.	Kitos įrangos, prietaisų, įrankių, įrenginių (kelių, aikštelių, šaligatvių, tvorų) nusidėvėjimo sąnaudos	-
VII.16.	Mašinų ir įrengimų (katilinių įrengimų, stacionariųjų garo katilų) nusidėvėjimo sąnaudos	-
VII.17.	Mašinų ir įrengimų (vandens šildymo katilų) nusidėvėjimo sąnaudos	-
VII.18.	Mašinų ir įrengimų (siurblių, kitų siurblinės įrengimų) nusidėvėjimo sąnaudos	-
VII.19.	Mašinų ir įrengimų (šilumos punktų, mazgų, modulių) nusidėvėjimo sąnaudos	-
VII.20.	Kitų mašinų ir įrengimų (nurodyti) nusidėvėjimo sąnaudos	-
VII.21.	Kitos įrangos, prietaisų, įrankių, įrenginių nusidėvėjimo sąnaudos	323
VII.22.	Kitos įrangos, prietaisų, įrankių, įrenginių (šilumos kiekio apskaitos prietaisų) nusidėvėjimo sąnaudos	-
VII.23.	Kitos įrangos, prietaisų, įrankių, įrenginių (kitų šilumos matavimo ir regulavimo prietaisų) nusidėvėjimo sąnaudos	-
VII.24.	Transporto priemonių nusidėvėjimo sąnaudos	-
VII.25.	Kito materialaus turto nusidėvėjimo sąnaudos	3 174
VII.26.	Investicinio turto nusidėvėjimo sąnaudos	-
VII.27.	Kito ilgalaikio turto nusidėvėjimo sąnaudos	-

<b>VIII.</b>	<b>EINAMOJO REMONTO IR APTARNAVIMO SĄNAUDOS</b>	11 914
VIII.1.	Gamybos objektų einamojo remonto, aptarnavimo sąnaudos	-
VIII.2.	Tinklų einamojo remonto, aptarnavimo sąnaudos	-
VIII.3.	Šilumos punktų einamojo remonto, aptarnavimo sąnaudos	-
VIII.4.	IT aptarnavimo sąnaudos	1
VIII.5.	Kitų objektų (nurodyti) einamojo remonto, aptarnavimo sąnaudos	-
VIII.6.	Medžiagų, žaliavų sąnaudos gamybos objektams	40
VIII.7.	Medžiagų, žaliavų sąnaudos tinklams	-
VIII.8.	Medžiagų, žaliavų sąnaudos šilumos punktam	-
VIII.9.	Medžiagų, žaliavų sąnaudos IT	-
VIII.10.	Medžiagų, žaliavų sąnaudos kitiems objektams (nurodyti)	246
VIII.11.	Atsiskaitomųjų šilumos apskaitos prietaisų eksploatacijos sąnaudos	-
VIII.12.	Nuotolinės duomenų nuskaitymo ir perdavimo sistemos priežiūros sąnaudos	-
VIII.13.	Patalpų (ne administracinių) remonto, aptarnavimo sąnaudos	-
VIII.14.	Rezervinio kuro saugojimo, atnaujinimo ir įsigijimo sąnaudos	-
VIII.15.	Mažaverčio inventoriaus sąnaudos	1 298
VIII.16.	Turto nuomos (ne šilumos ūkio nuomos, koncesijos sutarties objektų) sąnaudos	253
VIII.17.	Komunalinių paslaugų (elektros energija, vanduo, nuotekos, atliekos, t.t.) sąnaudos (ne administracinių patalpų)	99
VIII.18.	Transporto priemonių eksploatacinės sąnaudos	3 052
VIII.19.	Transporto priemonių kuro sąnaudos	6 927
VIII.20.	Muitinės ir ekspedijavimo paslaugų sąnaudos	-
VIII.21.	Metrologinės patikros sąnaudos (šilumos ir karšto vandens apskaitos prietaisų)	-
VIII.22.	Kitos einamojo remonto ir aptarnavimo sąnaudos (ryšių)	-
VIII.23.	Kitos einamojo remonto ir aptarnavimo sąnaudos (nurodyti)	-
VIII.24.	Kitos einamojo remonto ir aptarnavimo sąnaudos (paslaugos ir darbai pagal sutartis)	-
VIII.25.	Kitos einamojo remonto ir aptarnavimo sąnaudos (nurodyti)	-
VIII.26.	Kitos einamojo remonto ir aptarnavimo sąnaudos (nurodyti)	-
<b>IX.</b>	<b>PERSONALO SĄNAUDOS</b>	239 857
IX.1.	Darbo užmokesčio sąnaudos (be administracijos darbuotojų darbo užmokesčio sąnaudų)	-
IX.2.	Darbdavio įmokų Valstybinio socialinio draudimo fondo valdybai sąnaudos	3 637
IX.3.	Papildomo darbuotojų draudimo sąnaudos	2 520
IX.4.	Mokymų, kvalifikacijos kėlimo, studijų sąnaudos	343
IX.5.	Išieitinės pašalpos, kompensacijos	-
IX.6.	Apsauginiai ir darbo drabužiai	-
IX.7.	Kelionės sąnaudos	346
IX.8.	Administracijos darbuotojų darbo užmokesčio sąnaudos	204 225
IX.9.	Kitos su personalu susijusios sąnaudos (sveikatos patikra)	75
IX.10.	Kitos su personalu susijusios sąnaudos (renginių organizavimas)	-
IX.11.	Kitos su personalu susijusios sąnaudos (kitos su personalu susijusios sąnaudos)	28 711
IX.12.	Kitos su personalu susijusios sąnaudos (nurodyti)	-
<b>X.</b>	<b>MOKESČIŲ SĄNAUDOS</b>	470
X.1.	Žemės mokesčio sąnaudos	1
X.2.	Nekilnojamo turto mokesčio sąnaudos	-
X.3.	Aplinkos taršos mokesčio sąnaudos	215
X.4.	Valstybinių išteklių mokesčio sąnaudos	-
X.5.	Žyminio mokesčio sąnaudos	-
X.6.	Energetikos įstatyme numatytų mokesčių sąnaudos	-
X.7.	Kitų mokesčių valstybei sąnaudos (nurodyti)	254
<b>XI.</b>	<b>FINANSINĖS SĄNAUDOS</b>	2 095
XI.1.	Banko paslaugų (komisinių) sąnaudos	1 443
XI.2.	Palūkanų sąnaudos	644
XI.3.	Neįgiamos mokėtinų ir gautinų sumų perkainojimo įtakos sąnaudos	8
XI.4.	Kitos finansinės sąnaudos (nurodyti)	1
XI.5.	Kitos finansinės sąnaudos (nurodyti)	-
<b>XII.</b>	<b>ADMINISTRACINĖS SĄNAUDOS</b>	131 015
XII.1.	Teisinės paslaugos	6 766
XII.2.	Konsultacinės paslaugos	-
XII.3.	Ryšių paslaugos	1 924
XII.4.	Pašto, pasiuntinių paslaugos	933
XII.5.	Kanceliarinės sąnaudos	1 747
XII.6.	Org.inventoriaus aptarnavimas, remontas	-
XII.7.	Profesinė literatūra, spauda	1 262
XII.8.	Komunalinės paslaugos (elektros energija, vanduo, nuotekos, šiuokšlės, t.t.)	4 035
XII.9.	Patalpų priežiūros sąnaudos	6 071
XII.10.	Kitos administravimo sąnaudos (nurodyti)	-
XII.11.	Kitos administravimo sąnaudos (nurodyti)	-
XII.12.	Kitos administravimo sąnaudos (nurodyti)	108 276
<b>XIII.</b>	<b>RINKODAROS IR PARDAVIMŲ SĄNAUDOS</b>	56 237
XIII.1.	Reklamoms paslaugoms (produktams) sąnaudos	-
XIII.2.	Privalomo vartotojų informavimo, įskaitant tinklalapio palaikymą, sąnaudos	-
XIII.3.	Prekės ženklų, įvaizdžio sąnaudos	-
XIII.4.	Rinkos tyrimų sąnaudos	-
XIII.5.	Sąskaitų vartotojams parengimo, pateikimo sąnaudos	-
XIII.6.	Vartotojų mokėjimų administravimo, surinkimo sąnaudos	-
XIII.7.	Reprezentacijos sąnaudos	42
XIII.8.	Švietimo ir konsultavimo sąnaudos	1
XIII.9.	Kitos rinkodaros, pardavimų sąnaudos (nurodyti)	-
XIII.10.	Kitos rinkodaros, pardavimų sąnaudos (nurodyti)	56 195
<b>XIV.</b>	<b>ŠILUMOS ŪKIO TURTO NUOMOS, KONCESIJOS SĄNAUDOS</b>	-
XIV.1.	Šilumos ūkio turto nuomos, koncesijos sąnaudos	-
XIV.2.	Kitos sąnaudos, susijusios su šilumos ūkio turto nuoma, koncesija (nurodyti)	-
<b>XV.</b>	<b>KITOS PASTOVIOSIOS SĄNAUDOS</b>	84 933
XV.1.	Turto draudimo sąnaudos	738
XV.2.	Veiklos rizikos draudimo sąnaudos	-
XV.3.	Audito (finansinių ataskaitų) sąnaudos	21 998
XV.4.	Audito (reguliuojamos veiklos ataskaitų) sąnaudos	4 000
XV.5.	Audito (kito) sąnaudos	-
XV.6.	Skolų išieškojimo sąnaudos	39
XV.7.	Narystės, stojamųjų įmokų sąnaudos	-
XV.8.	Likviduoto, nurašyto turto sąnaudos	-
XV.9.	Nurašytų atsiskaitomųjų karšto vandens apskaitos prietaisų sąnaudos	-
XV.10.	Labdara, parama, švietimas	-
XV.11.	Beviltiškos skolos	58 237
XV.12.	Priskaitytos baudos ir delspinigiai	-
XV.13.	Tantjemos	-
XV.14.	Rezervinės galios užtikrinimo įsigijimo sąnaudos	-
XV.15.	Kitos pastoviosios sąnaudos (nurodyti)	-
XV.16.	Kitos pastoviosios sąnaudos (nurodyti)	-
<b>IŠ VISO (bendrųjų sąnaudų):</b>		<b>530 678</b>



CSF sistema 1

Štumos gamybos (įskaitant perėjimą štumos) verslo vienetą		Štumos perdavimo verslo vienetą		Mažmeninio aptarnavimo (štumos perdavimo) verslo vienetą			Karšto vandens tiekimo verslo vienetą			Neatšaldomųjų štumos aptarnavimo prietaisų aptarnavimo veiklos verslo vienetą	Pastatų šildymo ir karšto vandens sistimų priežiūros verslo vienetą		Palydovų apyvartaišios sistemos kodines ir jų sąlydusios veiklos verslo vienetą	Konkurencinė štumos gamybos veikla	
Štumos (produktų) gamyba		Štumos pošeiko piko pajūgumų ir rezervinės pajūgos užtikrinimas		Štumos perdavimo kontraktavimo štumos šiekėlini štumos šiekėlinis tinklas	Balansavimo kontraktavimo štumos šiekėlinis šiekėlinis	... paslauga (produktas)	Karšto vandens tiekimas (šiekėlinis ir varlybių mazgai) aptarnavimas	Karšto vandens temperatūrinis palaikymas	Karšto vandens aptarnavimo prietaisų aptarnavimas	... paslauga (produktas)	Pastatų šildymo ir karšto vandens sistimų šiekėlinis štumos šiekėlinis	Pastatų šildymo ir karšto vandens sistimų rekonstrūkcija	... paslauga (produktas)	Konkurencinė štumos gamybos veikla	
katilinių ir elektrinėlių katilinių kolektorius	kogeneracinios jūgaitės	katilinių ir elektrinėlių katilinių kolektorius	kogeneracinios jūgaitės												... paslauga (produktas)
738 574				172 711			132 026	34 534		7 564			26 066		69 933
...				...			...	...		...			...		...
...				...			...	...		...			...		...
...				...			...	...		...			...		...
...				...			...	...		...			...		...
2 180				1 864			1			1			3		19
...				...			...	...		...			...		...
...				...			...	...		...			...		...
348				316			6			0			1		6
...				...			...	...		...			...		...
...				...			...	...		...			...		...
130				160			0			0			0		0
...				...			...	...		...			...		...
1 664				1 492			0			1			3		14
...				...			...	...		...			...		...
7 446				1 741			1 331	348		30			203		707
...				...			...	...		...			...		...
...				...			...	...		...			...		...
1				6			6	0		6			6		6
...				...			...	...		...			...		...
...				...			...	...		...			...		...
28				6			4	1		0			1		2
...				...			...	...		...			...		...
164				36			28	7		2			6		18
...				...			...	...		...			...		...
...				...			...	...		...			...		...
811				196			146	38		9			29		77
188				37			28	7		2			6		18
...				...			...	...		...			...		...
62				15			11	3		1			2		6
1 907				446			341	89		21			67		181
4 320				1 012			774	262		47			163		410
...				...			...	...		...			...		...
...				...			...	...		...			...		...
149 689				36 053			26 736	7 069		1 618			6 200		14 103
...				...			...	...		...			...		...
2 273				631			496	166		26			86		218
1 378				368			282	74		17			56		146
214				56			38	16		3			8		20
...				...			...	...		...			...		...
318				61			39	20		2			8		20
127 631				29 846			22 816	5 968		1 206			4 504		12 086
47				11			8	2		1			2		4
...				...			...	...		...			...		...
17 943				4 196			3 207	839		183			633		1 696
284				69			52	14		3			10		26
0				6			6	0		0			0		0
184				31			24	6		1			8		18
...				...			...	...		...			...		...
189				37			28	7		2			6		16
1 316				306			234	61		14			46		124
803				211			161	49		18			33		85
402				91			73	18		1			14		35
6				1			1	0		0			0		0
...				...			...	...		...			...		...
81 878				19 147			14 630	3 828		883			2 890		7 753
4 228				969			736	198		46			149		405
1 203				281			216	59		13			42		114
683				136			104	29		6			21		56
1 082				296			196	61		12			35		103
...				...			...	...		...			...		...
786				184			141	37		3			28		71
2 552				696			492	134		27			81		229
3 794				887			678	177		41			131		356
...				...			...	...		...			...		...
67 667				16 824			12 096	3 184		730			2 389		6 407
66 148				6 218			6 262	1 643		379			1 240		3 528
...				...			...	...		...			...		...
...				...			...	...		...			...		...
28				6			6	1		0			1		2
...				...			...	...		...			...		...
35 119				8 212			6 278	1 642		379			1 239		3 325
...				...			...	...		...			...		...
63 079				12 412			9 486	2 462		572			1 873		5 026
461				106			84	22		5			16		44
...				...			...	...		...			...		...
13 747				3 218			2 467	643		148			466		1 302
2 800				886			447	117		27			88		237
...				...			...	...		...			...		...
...				...			...	...		...			...		...
38 396				8 611			6 606	1 702		392			1 264		3 446
...				...			...	...		...			...		...
...				...			...	...		...			...		...
31 222				78 900			68 821	16 380		5 649			11 610		31 178















Priedas 8. 2025 m. Ūkio subjekto sąnaudų paskirstymo ataskaita (eurais)

SĄNAUDŲ GRUPĖS IR POGRUPIAI		iŠ VISO (tiesioginių, netiesioginių ir bendrųjų sąnaudų sumas)
I.	<b>ŠILUMOS ĮSIGIJIMO SĄNAUDOS</b>	-
I.1.	Šilumos įsigijimo sąnaudos	-
I.2.	Atliekinės šilumos įsigijimo sąnaudos	-
I.3.	Balansavimo aukcionų sąnaudos	-
I.4.	Paėjimų aukcionų sąnaudos	-
I.5.	Balansavimo sąnaudos	-
I.6.	Kitos sąnaudos, susijusios su šilumos įsigijimu (nurodyti)	-
II.	<b>KURO SĄNAUDOS ENERGIJAI GAMINTI</b>	1 394 097
II.1.	Gamtinių dujų įsigijimo sąnaudos	692 961
II.2.	Mazuto įsigijimo sąnaudos	-
II.3.	Medienos skiedrų (išskyrus skiedras, kurių gamybai kaip žaliava naudojamos miško kirtimo liekanos) įsigijimo sąnaudos	690 913
II.4.	Medienos skiedrų, kurių gamybai kaip žaliava naudojamos miško kirtimo liekanos, įsigijimo sąnaudos	-
II.5.	Medienos kilmės biokuro (kuro rūšių, kuriomis neprekiaujama Energijos išteklių biržoje (pvz.: gluosenos, drožlės, biokuro mišinys ir kt.)) įsigijimo sąnaudos	-
II.6.	Medienos medienos įsigijimo sąnaudos	-
II.7.	Medienos braketų įsigijimo sąnaudos	-
II.8.	Medžio granulių įsigijimo sąnaudos	10 224
II.9.	Skalūnų alyvos įsigijimo sąnaudos	-
II.10.	Dyzelino įsigijimo sąnaudos	-
II.11.	Suskystintų dujų įsigijimo sąnaudos	-
II.12.	Akmens anglies įsigijimo sąnaudos	-
II.13.	Biodujų įsigijimo sąnaudos	-
II.14.	Šiaudulių įsigijimo sąnaudos	-
II.15.	Durplių įsigijimo sąnaudos	-
II.16.	Kitos kuro rūšies (nurodyti) įsigijimo sąnaudos	-
II.17.	Kitos kuro rūšies (nurodyti) įsigijimo sąnaudos	-
II.18.	Kitos kuro rūšies (nurodyti) įsigijimo sąnaudos	-
II.19.	Kitos sąnaudos, susijusios su kuro įsigijimu (nurodyti)	-
III.	<b>ELEKTROS ENERGIJOS TECHNOLOGINĖMS REIKMĖMS ĮSIGIJIMO SĄNAUDOS</b>	164 361
III.1.	Elektros energijos technologinėms reikmėms įsigijimo sąnaudos	164 361
III.2.	Savuose šaltiniuose pagamintos elektros energijos technologijai sąnaudos	-
III.3.	Kitos sąnaudos, susijusios su elektros energijos TR įsigijimu (nurodyti)	-
IV.	<b>VANDENS TECHNOLOGINĖMS REIKMĖMS ĮSIGIJIMO IR NUOTEKŲ TVARKYMO SĄNAUDOS</b>	259 256
IV.1.	Vandens technologinėms reikmėms įsigijimo sąnaudos	2 087
IV.2.	Nuotekų tvarkymo sąnaudos	2 110
IV.3.	Kitos sąnaudos, susijusios su vandens TR įsigijimu (karšto vandens ruošimui)	255 060
V.	<b>APYVARTINIŲ TARŠOS LEIDIMŲ ĮSIGIJIMO SĄNAUDOS</b>	1 044
V.1.	Apyvartinių taršos leidimų įsigijimo sąnaudos	-
V.2.	Kitos sąnaudos, susijusios su ATL įsigijimu (nurodyti)	1 044
V.3.	Kitos sąnaudos, susijusios su ATL įsigijimu (nurodyti)	-
VI.	<b>KITOS KINTAMOSIOS SĄNAUDOS</b>	24 083
VI.1.	Pelenų tvarkymo (išvežimo, utilizavimo) sąnaudos	16 446
VI.2.	Energijos išteklių biržos operatoriaus teikiamų paslaugų sąnaudos	1 594
VI.3.	Gamtinių dujų biržos operatoriaus teikiamų paslaugų sąnaudos	808
VI.4.	Laboratoriniai tyrimai	975
VI.5.	Cheminės medžiagos technologijai	3 653
VI.6.	Kitos kintamosios sąnaudos (biokuro stumdymas)	140
VI.7.	Kitos kintamosios sąnaudos (Acer sąnaudos)	467
VII.	<b>NUSIDĖVĖJIMO (AMORTIZACIJOS) SĄNAUDOS</b>	226 661
VII.1.	Pietros darbų nusidėvėjimo sąnaudos	-
VII.2.	Prestižo nusidėvėjimo sąnaudos	-
VII.3.	Patentų, licencijų, išgytų teisių nusidėvėjimo sąnaudos	-
VII.4.	Programinės įrangos nusidėvėjimo sąnaudos	-
VII.5.	Kito nematerialaus turto (nurodyti) nusidėvėjimo sąnaudos	-
VII.6.	Gamybinės paskirties pastatų, statinių (katilinių) nusidėvėjimo sąnaudos	19 864
VII.7.	Gamybinės paskirties pastatų, statinių (konteinerinių katilinių, siurblių) nusidėvėjimo sąnaudos	1 199
VII.8.	Gamybinės paskirties pastatų, statinių (kitų technologinės paskirties) nusidėvėjimo sąnaudos	1 374
VII.9.	Kitos paskirties pastatų, statinių (kuro (mazuto) rezervuarų) nusidėvėjimo sąnaudos	5 605
VII.10.	Kitos paskirties pastatų, statinių (dūmtraukių mūrinių, gelžbetoninių) nusidėvėjimo sąnaudos	-
VII.11.	Kitos paskirties pastatų, statinių (dūmtraukių metalinių) nusidėvėjimo sąnaudos	4 386
VII.12.	Kitos paskirties pastatų, statinių (vamzdynų) nusidėvėjimo sąnaudos	86 137
VII.13.	Administracinės paskirties pastatų, statinių nusidėvėjimo sąnaudos	660
VII.14.	Kitos paskirties pastatų nusidėvėjimo sąnaudos	443
VII.15.	Kitos įrangos, prietaisų, įrankių, įrenginių (kelių, aikštelių, šaligatvių, tvorų) nusidėvėjimo sąnaudos	4 207
VII.16.	Mašinų ir įrengimų (katilinių įrengimų, stacionariųjų garo katilų) nusidėvėjimo sąnaudos	48 273
VII.17.	Mašinų ir įrengimų (vandens šildymo katilų) nusidėvėjimo sąnaudos	33 814
VII.18.	Mašinų ir įrengimų (siurblių, kitų siurblinės įrengimų) nusidėvėjimo sąnaudos	10
VII.19.	Mašinų ir įrengimų (šilumos punktų, mazgų, modulių) nusidėvėjimo sąnaudos	658
VII.20.	Kitų mašinų ir įrengimų (nurodyti) nusidėvėjimo sąnaudos	10 662
VII.21.	Kitos įrangos, prietaisų, įrankių, įrenginių nusidėvėjimo sąnaudos	605
VII.22.	Kitos įrangos, prietaisų, įrankių, įrenginių (šilumos kiekio apskaitos prietaisų) nusidėvėjimo sąnaudos	748
VII.23.	Kitos įrangos, prietaisų, įrankių, įrenginių (kitų šilumos matavimo ir reguliavimo prietaisų) nusidėvėjimo sąnaudos	-
VII.24.	Transporto priemonių nusidėvėjimo sąnaudos	2 834
VII.25.	Kito materialaus turto nusidėvėjimo sąnaudos	5 182
VII.26.	Investicinio turto nusidėvėjimo sąnaudos	-
VII.27.	Kitu ilgalaikio turto nusidėvėjimo sąnaudos	-

<b>VIII.</b>	<b>EINAMOJO REMONTO IR APTARNAVIMO SĄNAUDOS</b>	150 750
VIII.1.	Gamybos objektų einamojo remonto, aptarnavimo sąnaudos	18 020
VIII.2.	Tinklų einamojo remonto, aptarnavimo sąnaudos	964
VIII.3.	Šilumos punktų einamojo remonto, aptarnavimo sąnaudos	-
VIII.4.	IT aptarnavimo sąnaudos	4 188
VIII.5.	Kitų objektų (nurodyti) einamojo remonto, aptarnavimo sąnaudos	306
VIII.6.	Medžiagų, žaliavų sąnaudos gamybos objektams	61 098
VIII.7.	Medžiagų, žaliavų sąnaudos tinklams	218
VIII.8.	Medžiagų, žaliavų sąnaudos šilumos punktam	4 748
VIII.9.	Medžiagų, žaliavų sąnaudos IT	-
VIII.10.	Medžiagų, žaliavų sąnaudos kitiems objektams (nurodyti)	2 761
VIII.11.	Atsiskaitomųjų šilumos apskaitos prietaisų eksploatacijos sąnaudos	-
VIII.12.	Nuotolinės duomenų nuskaitymo ir perdavimo sistemos priežiūros sąnaudos	7 997
VIII.13.	Patalpų (ne administracinių) remonto, aptarnavimo sąnaudos	1 154
VIII.14.	Rezervinio kuro saugojimo, atnaujinimo ir įsigijimo sąnaudos	1 615
VIII.15.	Mažavercio inventoriaus sąnaudos	5 310
VIII.16.	Turto nuomos (ne šilumos ūkio nuomos, koncesijos sutarties objektų) sąnaudos	253
VIII.17.	Komunalinių paslaugų (elektros energija, vanduo, nuotekos, atliekos, t.t.) sąnaudos (ne administracinių patalpų)	604
VIII.18.	Transporto priemonių eksploatacinės sąnaudos	13 099
VIII.19.	Transporto priemonių kuro sąnaudos	10 222
VIII.20.	Muitinės ir ekspedijavimo paslaugų sąnaudos	-
VIII.21.	Metrologinės patikros sąnaudos (šilumos ir karšto vandens apskaitos prietaisų)	4 115
VIII.22.	Kitos einamojo remonto ir aptarnavimo sąnaudos (ryšiai)	6 375
VIII.23.	Kitos einamojo remonto ir aptarnavimo sąnaudos (nurodyti)	-
VIII.24.	Kitos einamojo remonto ir aptarnavimo sąnaudos (paslaugos ir darbai pagal sutartis)	7 701
VIII.25.	Kitos einamojo remonto ir aptarnavimo sąnaudos (nurodyti)	-
VIII.26.	Kitos einamojo remonto ir aptarnavimo sąnaudos (nurodyti)	-
<b>IX.</b>	<b>PERSONALO SĄNAUDOS</b>	948 543
IX.1.	Darbo užmokesčio sąnaudos (be administracijos darbuotojų darbo užmokesčio sąnaudų)	673 771
IX.2.	Darbdavio įmokų Valstybinio socialinio draudimo fondo valdybai sąnaudos	15 700
IX.3.	Papildomo darbuotojų draudimo sąnaudos	14 618
IX.4.	Mokymų, kvalifikacijos kėlimo, studijų sąnaudos	2 589
IX.5.	Išieitinės pašalpos, kompensacijos	5 551
IX.6.	Apsauginiai ir darbo drabužiai	733
IX.7.	Kelionės sąnaudos	378
IX.8.	Administracijos darbuotojų darbo užmokesčio sąnaudos	205 292
IX.9.	Kitos su personalu susijusios sąnaudos (sveikatos patikra)	450
IX.10.	Kitos su personalu susijusios sąnaudos (renginių organizavimas)	-
IX.11.	Kitos su personalu susijusios sąnaudos (kitos su personalu susijusios sąnaudos)	29 461
IX.12.	Kitos su personalu susijusios sąnaudos (nurodyti)	-
<b>X.</b>	<b>MOKESČIŲ SĄNAUDOS</b>	40 113
X.1.	Žemės mokesčio sąnaudos	324
X.2.	Nekilnojamo turto mokesčio sąnaudos	21 508
X.3.	Aplinkos taršos mokesčio sąnaudos	1 041
X.4.	Valstybinių išteklių mokesčio sąnaudos	-
X.5.	Žyminio mokesčio sąnaudos	4 605
X.6.	Energetikos įstatyme numatytų mokesčių sąnaudos	12 366
X.7.	Kitų mokesčių valstybei sąnaudos (nurodyti)	268
<b>XI.</b>	<b>FINANSINĖS SĄNAUDOS</b>	2 095
XI.1.	Banko paslaugų (komisinių) sąnaudos	1 443
XI.2.	Palūkanų sąnaudos	644
XI.3.	Neigiamos mokėtinų ir gautinų sumų perkainojimo įtakos sąnaudos	8
XI.4.	Kitos finansinės sąnaudos (nurodyti)	1
XI.5.	Kitos finansinės sąnaudos (nurodyti)	-
<b>XII.</b>	<b>ADMINISTRACINĖS SĄNAUDOS</b>	126 904
XII.1.	Teisinės paslaugos	6 766
XII.2.	Konsultacinės paslaugos	-
XII.3.	Ryšų paslaugos	1 960
XII.4.	Pašto, pasiuntinių paslaugos	933
XII.5.	Kanceliarinės sąnaudos	1 756
XII.6.	Org.inventoriaus aptarnavimas, remontas	-
XII.7.	Profesinė literatūra, spauda	1 262
XII.8.	Komunalinės paslaugos (elektros energija, vanduo, nuotekos, šiukšlės, t.t.)	159
XII.9.	Patalpų priežiūros sąnaudos	6 110
XII.10.	Kitos administravimo sąnaudos (nurodyti)	-
XII.11.	Kitos administravimo sąnaudos (nurodyti)	-
XII.12.	Kitos administravimo sąnaudos (nurodyti)	108 276
<b>XIII.</b>	<b>RINKODAROS IR PARDAVIMŲ SĄNAUDOS</b>	76 940
XIII.1.	Reklamos paslaugoms (produktams) sąnaudos	-
XIII.2.	Privalomo vartotojų informavimo, įskaitant tinklalapio palaikymą, sąnaudos	83
XIII.3.	Prekės ženklų, įvaizdžio sąnaudos	-
XIII.4.	Rinkos tyrimų sąnaudos	-
XIII.5.	Sąskaitų vartotojams parengimo, pateikimo sąnaudos	5 974
XIII.6.	Vartotojų mokėjimų administravimo, surinkimo sąnaudos	11 316
XIII.7.	Reprezentacijos sąnaudos	42
XIII.8.	Švietimo ir konsultavimo sąnaudos <sup>1</sup>	-
XIII.9.	Kitos rinkodaros, pardavimų sąnaudos (nurodyti)	351
XIII.10.	Kitos rinkodaros, pardavimų sąnaudos (nurodyti)	59 174
<b>XIV.</b>	<b>ŠILUMOS ŪKIO TURTO NUOMOS, KONCESIJOS SĄNAUDOS</b>	-
XIV.1.	Šilumos ūkio turto nuomos, koncesijos sąnaudos	-
XIV.2.	Kitos sąnaudos, susijusios su šilumos ūkio turto nuoma, koncesija (nurodyti)	-
<b>XV.</b>	<b>KITOS PASTOVIOSIOS SĄNAUDOS</b>	140 482
XV.1.	Turto draudimo sąnaudos	10 011
XV.2.	Veiklos rizikos draudimo sąnaudos	-
XV.3.	Audito (finansinių ataskaitų) sąnaudos	21 998
XV.4.	Audito (reguliuojamos veiklos ataskaitų) sąnaudos	4 000
XV.5.	Audito (kito) sąnaudos	-
XV.6.	Skolų išieškojimo sąnaudos	3 375
XV.7.	Narystės, stojamųjų įmokų sąnaudos	-
XV.8.	Likviduoto, nurašyto turto sąnaudos	-
XV.9.	Nurašytų atsiskaitomųjų karšto vandens apskaitos prietaisų sąnaudos	-
XV.10.	Labdara, parama, švietimas	-
XV.11.	Beviltiškos skolos	58 237
XV.12.	Priskaitytos baudos ir delspinigiai	-
XV.13.	Tantjemos	-
XV.14.	Rezervinės galios užtikrinimo įsigijimo sąnaudos	-
XV.15.	Kitos pastoviosios sąnaudos (nurodyti)	49 612
XV.16.	Kitos pastoviosios sąnaudos (nurodyti)	-
<b>IŠ VISO (tiesioginių, netiesioginių, bendrųjų sąnaudų):</b>		<b>3 555 329</b>



116 520	-	-	-	-	8 976	-	-	1 712	6 872	-	2 556	-	-
18 020	-	-	-	-	-	-	-	-	-	-	-	-	-
-	-	-	-	-	964	-	-	-	-	-	-	-	-
-	-	-	-	-	-	-	-	-	-	-	-	-	-
4 189	-	-	-	-	0	-	-	0	0	-	0	-	-
51	-	-	-	-	10	-	-	-	4	-	1	-	-
61 083	-	-	-	-	6	-	-	4	1	-	0	-	-
-	-	-	-	-	218	-	-	-	-	-	-	-	-
-	-	-	-	-	122	-	-	-	-	-	-	-	-
-	-	-	-	-	-	-	-	-	-	-	-	-	-
154	-	-	-	-	36	-	-	28	7	-	224	-	-
-	-	-	-	-	-	-	-	-	-	-	-	-	-
-	-	-	-	-	-	-	-	-	3 648	-	51	-	-
1 137	-	-	-	-	-	-	-	-	-	-	-	-	-
1 615	-	-	-	-	-	-	-	-	-	-	-	-	-
3 504	-	-	-	-	216	-	-	435	74	-	947	-	-
-	-	-	-	-	-	-	-	-	-	-	-	-	-
158	-	-	-	-	37	-	-	28	7	-	2	-	-
-	-	-	-	-	-	-	-	-	-	-	-	-	-
62	-	-	-	-	15	-	-	11	3	-	1	-	-
9 824	-	-	-	-	1 004	-	-	433	108	-	963	-	-
6 514	-	-	-	-	1 605	-	-	774	202	-	266	-	-
-	-	-	-	-	-	-	-	-	-	-	-	-	-
-	-	-	-	-	-	-	-	-	-	-	-	-	-
40	-	-	-	-	3 974	-	-	-	-	-	101	-	-
3 127	-	-	-	-	129	-	-	-	2 808	-	-	-	-
-	-	-	-	-	-	-	-	-	-	-	-	-	-
7 040	-	-	-	-	641	-	-	-	9	-	1	-	-
-	-	-	-	-	-	-	-	-	-	-	-	-	-
-	-	-	-	-	-	-	-	-	-	-	-	-	-
639 936	-	-	-	-	76 460	-	-	138 759	33 355	-	5 382	-	-
-	-	-	-	-	-	-	-	-	-	-	-	-	-
465 993	-	-	-	-	38 045	-	-	108 104	25 378	-	3 577	-	-
10 641	-	-	-	-	1 205	-	-	2 318	555	-	88	-	-
10 120	-	-	-	-	1 026	-	-	2 135	508	-	82	-	-
504	-	-	-	-	1 959	-	-	38	27	-	5	-	-
5 551	-	-	-	-	-	-	-	-	-	-	-	-	-
448	-	-	-	-	58	-	-	-	25	-	39	-	-
216	-	-	-	-	51	-	-	67	13	-	3	-	-
127 631	-	-	-	-	29 846	-	-	22 815	5 968	-	1 376	-	-
303	-	-	-	-	31	-	-	75	16	-	2	-	-
-	-	-	-	-	-	-	-	-	-	-	-	-	-
18 526	-	-	-	-	4 240	-	-	3 207	866	-	210	-	-
-	-	-	-	-	-	-	-	-	-	-	-	-	-
5 403	-	-	-	-	29 836	-	-	4 118	358	-	52	-	-
324	-	-	-	-	0	-	-	0	0	-	0	-	-
3 946	-	-	-	-	17 401	-	-	-	-	-	-	-	-
960	-	-	-	-	31	-	-	24	6	-	1	-	-
-	-	-	-	-	-	-	-	-	-	-	-	-	-
-	-	-	-	-	-	-	-	4 065	344	-	48	-	-
-	-	-	-	-	12 366	-	-	-	-	-	-	-	-
173	-	-	-	-	37	-	-	28	7	-	2	-	-
1 310	-	-	-	-	306	-	-	234	61	-	14	-	-
-	-	-	-	-	-	-	-	-	-	-	-	-	-
902	-	-	-	-	211	-	-	161	42	-	10	-	-
402	-	-	-	-	94	-	-	72	19	-	4	-	-
5	-	-	-	-	1	-	-	1	0	-	0	-	-
1	-	-	-	-	0	-	-	0	0	-	0	-	-
-	-	-	-	-	-	-	-	-	-	-	-	-	-
81 899	-	-	-	-	19 192	-	-	14 636	3 828	-	886	-	-
4 228	-	-	-	-	989	-	-	756	198	-	46	-	-
-	-	-	-	-	-	-	-	-	-	-	-	-	-
1 203	-	-	-	-	317	-	-	215	56	-	13	-	-
583	-	-	-	-	136	-	-	104	27	-	6	-	-
1 100	-	-	-	-	255	-	-	195	51	-	12	-	-
-	-	-	-	-	-	-	-	-	-	-	-	-	-
789	-	-	-	-	184	-	-	141	37	-	9	-	-
2 522	-	-	-	-	590	-	-	451	118	-	27	-	-
3 806	-	-	-	-	896	-	-	678	177	-	44	-	-
-	-	-	-	-	-	-	-	-	-	-	-	-	-
-	-	-	-	-	-	-	-	-	-	-	-	-	-
67 667	-	-	-	-	15 824	-	-	12 096	3 164	-	730	-	-
35 145	-	-	-	-	8 218	-	-	24 558	3 189	-	597	-	-
-	-	-	-	-	-	-	-	-	-	-	-	-	-
-	-	-	-	-	-	-	-	73	6	-	1	-	-
-	-	-	-	-	-	-	-	-	-	-	-	-	-
-	-	-	-	-	-	-	-	-	-	-	-	-	-
-	-	-	-	-	-	-	-	5 274	446	-	63	-	-
-	-	-	-	-	-	-	-	9 989	845	-	119	-	-
26	-	-	-	-	6	-	-	5	1	-	0	-	-
-	-	-	-	-	-	-	-	-	-	-	-	-	-
-	-	-	-	-	-	-	-	310	26	-	4	-	-
35 119	-	-	-	-	8 212	-	-	8 908	1 865	-	410	-	-
-	-	-	-	-	-	-	-	-	-	-	-	-	-
-	-	-	-	-	-	-	-	-	-	-	-	-	-
56 375	-	-	-	-	16 953	-	-	6 543	2 233	-	1 699	-	-
3 757	-	-	-	-	4 648	-	-	82	22	-	1 166	-	-
-	-	-	-	-	-	-	-	-	-	-	-	-	-
13 747	-	-	-	-	3 215	-	-	2 457	643	-	148	-	-
2 500	-	-	-	-	585	-	-	447	117	-	27	-	-
-	-	-	-	-	-	-	-	-	-	-	-	-	-
24	-	-	-	-	6	-	-	2 950	250	-	35	-	-
-	-	-	-	-	-	-	-	-	-	-	-	-	-
-	-	-	-	-	-	-	-	-	-	-	-	-	-
-	-	-	-	-	-	-	-	-	-	-	-	-	-
36 395	-	-	-	-	8 511	-	-	6 506	1 702	-	392	-	-
-	-	-	-	-	-	-	-	-	-	-	-	-	-
-	-	-	-	-	-	-	-	-	-	-	-	-	-
-	-	-	-	-	-	-	-	-	-	-	-	-	-
2 601 204	-	-	-	-	297 574	-	-	190 846	304 980	-	11 513	-	-





Štamos gamybos (įskaitant perkant štamą) verslo vienetas		Štamos perdavimo verslo vienetas		CST sistema 1					Neatsiskaitytųjų štamos apskaitos įrašų sisteminė veiklos verslo vienetas	Pastatų būdymo ir karšto vandens sistimų projektavimo verslo vienetas			Praktyšos aprašymai tarfos leidimais ir su ja susijusia veiklos verslo vienetas	Nemokėjusiosios veiklos verslo vienetas	
				Mažmeninio aptarnavimo (štamos parvežimo) verslo vienetas		Karšto vandens tiekimo verslo vienetas				Pastatų būdymo ir karšto vandens sistimų projektavimo verslo vienetas	Pastatų būdymo ir karšto vandens sistimų projektavimo verslo vienetas	Pastatų būdymo ir karšto vandens sistimų projektavimo verslo vienetas			
Štamos (produkto) gamyba	Štamos parvežimas į rezervuolius ir rezervuolius užtikrinimas	Štamos parvežimas į rezervuolius ir rezervuolius užtikrinimas	Štamos parvežimas į rezervuolius ir rezervuolius užtikrinimas	Balansavimas	Štamos parvežimas	Štamos parvežimas	Štamos parvežimas	Štamos parvežimas	Štamos parvežimas				Štamos parvežimas	Štamos parvežimas	Štamos parvežimas
katilinių ir elektrinių katilinių kaitinimo įrenginiai	katilinių ir elektrinių katilinių kaitinimo įrenginiai	postai (produktai)	Štamos parvežimas	Balansavimas	Štamos parvežimas	Štamos parvežimas	Štamos parvežimas	Štamos parvežimas	Štamos parvežimas	Štamos parvežimas	Štamos parvežimas	Štamos parvežimas	Štamos parvežimas	Štamos parvežimas	Štamos parvežimas
1 344 097	662 961														
660 913	1 261														
18 224															
108 783				45 680											9 858
108 783				45 680											9 858
3 401				282				255 000				409			159
1 291				282							409				159
2 110								255 000							
1 044															
1 044															
24 074											6				3
18 446															
1 984															
858															
3 844											6				3
146															
133 378				31 671		360	24	328			671		360		422
19 864															
1 199															
1 974															
6 606															
4 389															
1 036				86 103											3
346				310		0		0			1				3
4 207															443
48 273															
31 814															
10															
10 864											668				
420				162		0		0			0				1
				748											
2 834															
1 726				2 785		286	24	327			13				14
116 520				8 978		1 712	8 972	2 556			13 365				748
18 020				964											
4 189				0		0	0	0			0				0
61 083				161		4	1	0			286				2
				218							4 826				
154				36		28	7	224			2 208				16
								3 648			4 208				
1 137											17				
1 615															
3 024				218		430	24	927			44				91
158				32		28	2	2			6				16
46				16		11	3	1			506				8
8 824				1 004		430	198	963			571				186
6 614				1 606		774	200	266			450				410
46				3 974				101							
3 127				129				2 808			311				
7 460				641				6			3				8
639 938				79 460		138 759	33 565	6 382			16 746				37 925
466 993				38 946		108 304	25 378	3 577			10 846				21 828
10 641				1 292		2 318	465	88			272				465
19 120				1 028		2 135	568	82			265				484
504				1 950		38	27	5			15				41
5 563															
448				68		26	39	39			133				30
216				51		67	13	10			9				20
127 830				39 846		22 816	5 983	1 376			4 034				13 162
303				31		75	16	2			8				16
18 520				4 240		3 207	899	210			697				1 714
6 481				29 836		4 118	358	52			158				167
328				11		0	0	0			0				0
3 848				17 401											162
960				33		24	6	1			5				13
1 961						4 005	344	48			148				
173				12 306											
1 310				37		28	2	2			6				16
403				309		234	61	11			46				124
403				211		161	42	10			32				67
6				61		72	18	4			14				38
6				1		1	0	0			0				0
1				0		0	0	0			0				0
81 899				19 192		14 836	3 828	886			2 749				3 714
4 228				388		756	188	56			158				409
1 203				317		215	66	13			24				114
648				136		154	62	17			21				66
1 100				255		195	51	12			39				109
789				184		141	37	8			28				36
2 522				699		451	118	27			66				3 800
3 896				898		678	177	44			149				399
67 667				16 924		12 026	3 164	730			2 388				6 407
35 146				8 216		26 528	3 893	697			1 904				3 393
						73	6	1			3				
						5 274	446	63			192				
						9 995	861	119			393				
						6	1	0			1				2
						310	26	4			11				
86 118				8 214		8 908	1 866	410			1 335				3 826
80 915				19 950		6 843	2 233	1 699			2 042				54 633
3 757				4 641		62	27	1 196			292				44
13 747				3 216		2 467	643	148			485				1 302
2 920				106		447	117	27			68				207
24				6		2 660	260	36			108				2
38 395				8 511		6 506	1 702	392			1 284				3 440
															49 612
2 601 204				297 574		199 846	304 960	11 513			38 007				111 115













Pastabos:

1. Nurodomos sąnaudos pagal Lietuvos Respublikos energijos vartojimo efektyvumo didinimo įstatymo nuostatas.
2. Papildomai nurodoma tiek centralizuoto šilumos tiekimo (CŠT) sistemų, pagal kiek ūkio subjektas vykdo reguliavimo apskaitos atskyrimą ir sąnaudų paskirstymą.

**Priedas 9. TU 3.1. Šilumos sektorius, darbo užmokesčio sąnaudų suvestinė**

NR.	PAREIGYBĖ / SKYRIUS / PADALINYS / DK DIMENSIJA	DARBUOTOJŲ SKAIČIUS	PIRMINIS PRISKYRIMAS	DK (DIMENSIJŲ) SUMA	
A	B	C	D	E	
1	LTAKADMA Akmene Adm allocat	6	70100 Wages and salaries	163 903	
2	LTAKADMA Akmene Adm allocat		70120 Overtime pay	2 389	
3	LTAKADMA Akmene Adm allocat		70130 Sickness compensation	588	
4	LTAKADMA Akmene Adm allocat		70140 Holiday pay	24 931	
5	LTAKADMA Akmene Adm allocat		70150 Holiday accruals	3 464	
6	LTAKADMA Akmene Adm allocat		70190 Salary costs compensation internal	-	
7	LTAKADMA Akmene Adm allocat		70200 Bonuses actual	22 442	
8	LTAKADMA Akmene Adm allocat		70210 Bonuses accrued	25 123	
9	LTAKADMA Akmene Adm allocat		76220 Entert, benefit, sustainability costs for e	-	
10	LTAKPR41 Production Zalgiro NAKmene	9	70100 Wages and salaries	154 282	
11	LTAKPR41 Production Zalgiro NAKmene		70120 Overtime pay	41 506	
12	LTAKPR41 Production Zalgiro NAKmene		70140 Holiday pay	20 745	
13	LTAKPR41 Production Zalgiro NAKmene		70150 Holiday accruals	48	
14	LTAKPR41 Production Zalgiro NAKmene		70200 Bonuses actual	15 182	
15	LTAKPR41 Production Zalgiro NAKmene		70210 Bonuses accrued	20 693	
16	LTAKPR41 Production Zalgiro NAKmene		76220 Entert, benefit, sustainability costs for e	-	
17	LTAKPR42 Production Venta		4.25	70100 Wages and salaries	59 189
18	LTAKPR42 Production Venta			70120 Overtime pay	13 580
19	LTAKPR42 Production Venta	70130 Sickness compensation		580	
20	LTAKPR42 Production Venta	70140 Holiday pay		6 214	
21	LTAKPR42 Production Venta	70150 Holiday accruals		1 183	
22	LTAKPR42 Production Venta	70200 Bonuses actual		6 909	
23	LTAKPR42 Production Venta	70210 Bonuses accrued		4 427	
24	LTAKHSUB Heat Substation AK	0		70100 Wages and salaries	-
25	LTAKNREG non allocatable	0		70100 Wages and salaries	2 949
26	LTAKSALES Akmene sales	5	70100 Wages and salaries	91 002	
27	LTAKSALES Akmene sales		70130 Sickness compensation	206	
28	LTAKSALES Akmene sales		70140 Holiday pay	11 097	
29	LTAKSALES Akmene sales		70150 Holiday accruals	1 143	
30	LTAKSALES Akmene sales		70190 Salary costs compensation internal	10 177	
31	LTAKSALES Akmene sales		70200 Bonuses actual	8 837	
32	LTAKSALES Akmene sales		70210 Bonuses accrued	10 899	
33	LTAKREMVG Akmene remonto brigada		9	70100 Wages and salaries	158 540
34	LTAKREMVG Akmene remonto brigada			70120 Overtime pay	9 807
35	LTAKREMVG Akmene remonto brigada	70130 Sickness compensation		677	
36	LTAKREMVG Akmene remonto brigada	70140 Holiday pay		22 172	
37	LTAKREMVG Akmene remonto brigada	70150 Holiday accruals		-	
38	LTAKREMVG Akmene remonto brigada	70190 Salary costs compensation internal		23 453	
39	LTAKREMVG Akmene remonto brigada	70200 Bonuses actual		17 176	
40	LTAKREMVG Akmene remonto brigada	70210 Bonuses accrued		19 899	
41	LTAKREMVG Akmene remonto brigada	76220 Entert, benefit, sustainability costs for e		-	
42	LTAKADMNA Akmene administracija nepaskirstoma		70210 Bonuses accrued	-	
43	LTAKADMNA Akmene administracija nepaskirstoma		76220 Entert, benefit, sustainability costs for e	5 989	
44					
<b>IŠ VISO:</b>		<b>33.25</b>	<b>X</b>	<b>966 093</b>	

K1	K2	K3	...	Kn	RVA SUMA	RVA PRIEDAS
F					G	H
					163 903	RVA 5 PR.
					2 389	
					588	
					24 931	
					3 464	
				-	13 491	
					22 442	
		- 25 123			-	
					-	
					154 282	
					41 506	
					20 745	
					48	
					15 182	
		- 20 693			-	
					-	
					59 189	
					13 580	
					580	
					6 214	
					1 183	
					6 909	
		- 4 427			-	
				-	55	
					2 949	
					91 002	
					206	
					11 097	
					1 143	
					10 177	
					8 837	
		- 10 899			-	
					158 540	
					9 807	
					677	
					22 172	
				-	1 761	
					23 453	
		- 19 899			17 176	
					-	
					-	
					5 989	
					-	
-	-	- 81 041	-	-	885 052	X

NR.	KOREGAVIMO APRAŠYMAS
I	J
K1	
K2	
K3	Eliminuotos sukauptos premijos
...	
Kn	

Stulpelis	Aprašymas
A	Eilės numeris
B	Ataskaitinio laikotarpio personalo duomenys tokiu detalumu, kuriuo vykdomas darbo užmokesčio sąnaudų pirminis priskyrimas: pareigybė, skyrius, padalinys, DK dimensija, kt. (toliau - DU vienetas).
1	pzv., jei priskyrimas vykdomas padalinių lygmeniu (pvz., visas padalinys priskiriamas vienai konkrečiai paslaugai konkrečioje sistemoje), vieno padalinio informacija pateikiama vienoje eilutėje.
2	pzv., jei priskyrimas vykdomas pareigybių lygmeniu, pateikiamas pareigybių sąrašas.
3	pzv., jei priskyrimas vykdomas ir padalinių, ir pareigybių lygmeniu, dalyje eilučių pateikiama padalinių informacija, kitoje dalyje - pareigybių informacija.
4	pzv., jei atlyginimo kintama dalis kaupiama kaip bendras fondas, o konkretiems DU vienetais (paslaugoms) paskirstoma naudojant paskirstymo kriterijus, B stulpelyje fondo suma nurodoma vienoje eilutėje kaip atskiras DU vienetas.
Svarbu:	Atskiroje eilutėje atskleidžiamam DU vienetai neturi būti pritaikytas joks paskirstymo kriterijus.
C	Vidutinis sąlyginis ataskaitinio laikotarpio darbuotojų skaičius B stulpelyje nurodytam DU vienetai (pareigybei, skyriui, padaliniai, DK dimensijai, kt.).
D	B stulpelyje nurodyto DU vieneto (pareigybės, skyriaus, padalinio, DK dimensijos, kt.) pirminis priskyrimas: konkreči paslauga konkrečioje sistemoje arba Sąnaudų centras (netiesiogiai paslaugoms priskiriama grupė) arba Bendras veiklos užtikrinimas. Baigtinis pirminio priskyrimo reikšmių sąrašas atitinka 3.4 priedo B stulpelio informaciją.
E	DK darbo užmokesčio sąnaudų, atitinkančių B stulpelį nurodytą DU vieneta, ataskaitinio laikotarpio sąnaudų suma. Stulpelio duomenys turi sutapti su DK ir FA sąnaudų duomenimis.
F	Darbuotojų priskyrimo ir/arba darbo užmokesčio sąnaudų koregavimai. Išperiama tiek koregavimų stulpelių, kiek reikalinga koregavimams atskleisti.
G	Stulpelių E ir F suma. Stulpelio duomenys turi sutapti su RVA duomenimis
H	RVA priedai, su kurių duomenimis turi sutapti G stulpelio duomenys.
I	F stulpelyje atskleistų koregavimų numeriai
J	F stulpelyje atskleistu koregavimų turinio ir tikslo aprašymas

## Priedas 10. TU 3.2. Šilumos sektorius, sąnaudų grupavimo suvestinė

NR.	SĄNAUDŲ GRUPĖS IR POGRUPIAI	DK SĄSKAITOS (DIMENSIJOS)	DK (DIMENSIJŲ) SUMA
A	B	C	D
<b>I.</b>	<b>ŠILUMOS ĮSIGIJIMO SĄNAUDOS</b>		
I.1.	Šilumos įsigijimo sąnaudos		
I.2.	Atliekinės šilumos įsigijimo sąnaudos		
I.3.	Balansavimo aukcionų sąnaudos		
I.4.	Pajėgumų aukcionų sąnaudos		
I.5.	Balansavimo sąnaudos		
I.6.-...	Kitos sąnaudos, susijusios su šilumos įsigijimu (nurodyti)		
<b>II.</b>	<b>KURO SĄNAUDOS ENERGIJAI GAMINTI</b>		
II.1.	Gamtinių dujų įsigijimo sąnaudos	40110 Natural gas	685 715
II.1.	Gamtinių dujų įsigijimo sąnaudos	40170 Excise tax for gas (LT, LV)	7 246
II.2.	Mazuto įsigijimo sąnaudos		
II.3.	Medienos skiedrų (išskyrus skiedras, kurių gamybai kaip žaliava naudojamos miško kirtimo liekanos) įsigijimo sąnaudos	40100 Woodchips	690 913
II.4.	Medienos skiedrų, kurių gamybai kaip žaliava naudojamos miško kirtimo liekanos, įsigijimo sąnaudos		
II.5.	Medienos kilmės biokuro (kuro rūšių, kuriomis neprekiuojama Energijos išteklių biržoje (pvz.: pjuvenos, drožlės, biokuro mišinys ir kt.)) įsigijimo sąnaudos		
II.6.	Malkinės medienos įsigijimo sąnaudos		
II.7.	Medienos briketų įsigijimo sąnaudos		
II.8.	Medžio granulių įsigijimo sąnaudos	40180 Pellets	10 224
II.9.	Skaldinių alyvos įsigijimo sąnaudos		
II.10.	Dyzelino įsigijimo sąnaudos		
II.11.	Suskystintų dujų įsigijimo sąnaudos		
II.12.	Akmens anglies įsigijimo sąnaudos		
II.13.	Biodujų įsigijimo sąnaudos		
II.14.	Šiaudų įsigijimo sąnaudos		
II.15.-...	Durpių įsigijimo sąnaudos		
II.16.-...	Kitos kuro rūšies (nurodyti) įsigijimo sąnaudos		
II.17.-...	Kitos sąnaudos, susijusios su kuro įsigijimu (nurodyti)		
<b>III.</b>	<b>ELEKTROS ENERGIJOS TECHNOLOGINĖMS REIKMĖMS ĮSIGIJIMO SĄNAUDOS</b>		
III.1.	Elektros energijos technologinėms reikmėms įsigijimo sąnaudos	40590 Electricity for production	154 463
III.1.	Elektros energijos technologinėms reikmėms įsigijimo sąnaudos	50230 Repairs and maintenance of own property	9 898
III.2.	Savuose šaltiniuose pagamintos elektros energijos technologijai sąnaudos		
III.3.-...	Kitos sąnaudos, susijusios su elektros energijos TR įsigijimu (nurodyti)		
<b>IV.</b>	<b>VANDENS TECHNOLOGINĖMS REIKMĖMS ĮSIGIJIMO IR NUOTEKŲ TVARKYMO SĄNAUDOS</b>		
IV.1.	Vandens technologinėms reikmėms įsigijimo sąnaudos	40500 Feed in/Technological water	1 574
IV.1.	Vandens technologinėms reikmėms įsigijimo sąnaudos	40515 Sewage	1
IV.1.	Vandens technologinėms reikmėms įsigijimo sąnaudos	50230 Repairs and maintenance of own property	514
IV.2.	Nuotekų tvarkymo sąnaudos	40515 Sewage	2 110
IV.3.-...	Kitos sąnaudos, susijusios su vandens TR įsigijimu (nurodyti)	40510 Water	255 060
<b>V.</b>	<b>APYVARTINIŲ TARŠOS LEIDIMŲ ĮSIGIJIMO SĄNAUDOS</b>		
V.1.	Apyvartinių taršos leidimų įsigijimo sąnaudos		
V.2.-...	Kitos sąnaudos, susijusios su ATL įsigijimu (ATL saskaitos aptarnavimas, ataskaitos parengimas)	60530 Environmental costs (excl pollution fee)	900
V.2.-...	Kitos sąnaudos, susijusios su ATL įsigijimu (ATL saskaitos aptarnavimas, ataskaitos parengimas)	60590 Other external services	144
<b>VI.</b>	<b>KITOS KINTAMOSIOS SĄNAUDOS</b>		
VI.1.	Pelenų tvarkymo (išvežimo, utilizavimo) sąnaudos	40555 Bottom ash transportation	16 446
VI.2.	Energijos išteklių biržos operatoriaus teikiamų paslaugų sąnaudos	40596 Fee to operator of the energy resources stock exchange	1 594
VI.3.	Gamtinių dujų biržos operatoriaus teikiamų paslaugų sąnaudos	40597 Fee to operator of the gas stock exchange	808
VI.4.	Laboratoriniai tyrimai	40180 Pellets	55
VI.4.	Laboratoriniai tyrimai	40580 Woodchip analyzes	700
VI.4.	Laboratoriniai tyrimai	40585 Ash analyzes	220
VI.5.	Cheminės medžiagos technologijai	40520 Chemicals	3 248
VI.5.	Cheminės medžiagos technologijai	40530 Salt	405
VI.6.-...	Kitos kintamosios sąnaudos (biokuro krovimas)	40599 Other production direct costs	140
VI.7.	Kitos kintamosios sąnaudos (Acer agentūra)	40110 Natural gas	467
<b>VII.</b>	<b>NUSIDĖJIMO SĄNAUDOS</b>		
VII.1.	Plėtos darbų nusidėvėjimo sąnaudos		
VII.2.	Prestižo nusidėvėjimo sąnaudos		
VII.3.	Patentų, licencijų, įsigyčių teisių nusidėvėjimo sąnaudos		
VII.4.	Programinės įrangos nusidėvėjimo sąnaudos		
VII.5.	Kitos nematerialaus turto (nurodyti) nusidėvėjimo sąnaudos		
VII.6.	Gamybinės paskirties pastatų, statinių (kattilinių) nusidėvėjimo sąnaudos	78013 Depreciation on Invest to concession agreement	16 302
VII.7.	Gamybinės paskirties pastatų, statinių (konteinerinių katilinių, siurblių) nusidėvėjimo sąnaudos	78013 Depreciation on Invest to concession agreement	842
VII.8.	Gamybinės paskirties pastatų, statinių (kitų technologinės paskirties) nusidėvėjimo sąnaudos	78013 Depreciation on Invest to concession agreement	38
VII.9.	Kitos paskirties pastatų, statinių (kuro (mazuto) rezervuarų) nusidėvėjimo sąnaudos	78013 Depreciation on Invest to concession agreement	-
VII.10.	Kitos paskirties pastatų, statinių (dūmtraukių mūrinų, gelžbetoninių) nusidėvėjimo sąnaudos		
VII.11.	Kitos paskirties pastatų, statinių (dūmtraukių metalinių) nusidėvėjimo sąnaudos	78013 Depreciation on Invest to concession agreement	3 571
VII.12.	Kitos paskirties pastatų, statinių (vamzdžių) nusidėvėjimo sąnaudos	78013 Depreciation on Invest to concession agreement	73 037
VII.13.	Administracinės paskirties pastatų, statinių nusidėvėjimo sąnaudos	78013 Depreciation on Invest to concession agreement	1 578
VII.14.	Kitos paskirties pastatų nusidėvėjimo sąnaudos	78020 Depreciation costs of buildings and structures	443
VII.15.	Kitos įrangos, prietaisų, įrankių, įrenginių (kelių, aikštelių, šaligatvių, tvorų) nusidėvėjimo sąnaudos	78013 Depreciation on Invest to concession agreement	1 660
VII.16.	Mašinų ir įrengimų (kattilinių įrengimų, stacionariųjų garo katilų) nusidėvėjimo sąnaudos	78013 Depreciation on Invest to concession agreement	39 143
VII.17.	Mašinų ir įrengimų (vandens šildymo katilų) nusidėvėjimo sąnaudos	78013 Depreciation on Invest to concession agreement	19 602
VII.17.	Mašinų ir įrengimų (vandens šildymo katilų) nusidėvėjimo sąnaudos	78600 Write down of intangible asset	3 160
VII.18.	Mašinų ir įrengimų (siurblių, kitų siurblinės įrengimų) nusidėvėjimo sąnaudos	78013 Depreciation on Invest to concession agreement	5
VII.19.	Mašinų ir įrengimų (šilumos punktu, mazgų, modulių) nusidėvėjimo sąnaudos	78013 Depreciation on Invest to concession agreement	718
VII.19.	Mašinų ir įrengimų (šilumos punktu, mazgų, modulių) nusidėvėjimo sąnaudos	78600 Write down of intangible asset	1 632
VII.20.	Kitų mašinų ir įrengimų (nurodyti) nusidėvėjimo sąnaudos	78013 Depreciation on Invest to concession agreement	10 808
VII.21.	Kitos įrangos, prietaisų, įrankių, įrenginių nusidėvėjimo sąnaudos	78013 Depreciation on Invest to concession agreement	1 678
VII.22.	Kitos įrangos, prietaisų, įrankių, įrenginių (šilumos kiekio apskaitos prietaisų) nusidėvėjimo sąnaudos	78013 Depreciation on Invest to concession agreement	1 243
VII.22.	Kitos įrangos, prietaisų, įrankių, įrenginių (šilumos kiekio apskaitos prietaisų) nusidėvėjimo sąnaudos	78600 Write down of intangible asset	0
VII.23.	Kitos įrangos, prietaisų, įrankių, įrenginių (kitų šilumos matavimo ir reguliavimo prietaisų) nusidėvėjimo sąnaudos		
VII.24.	Transporto priemonių nusidėvėjimo sąnaudos	78013 Depreciation on Invest to concession agreement	6 730
VII.24.	Transporto priemonių nusidėvėjimo sąnaudos	78600 Write down of intangible asset	0
VII.25.	Kitos materialaus turto nusidėvėjimo sąnaudos	78013 Depreciation on Invest to concession agreement	21 025
VII.25.	Kitos materialaus turto nusidėvėjimo sąnaudos	78600 Write down of intangible asset	3
VII.26.	Investicinio turto nusidėvėjimo sąnaudos		
VII.27.	Kitos ilgalaikio turto nusidėvėjimo sąnaudos		

<b>VIII.</b>	<b>EINAMOJO REMONTO IR APTARNAVIMO SAŃAUDOS</b>		
VIII.1.	Gamybos objektų einamojo remonto, aptarnavimo sąnaudos	50530 Services of repairs and maintenance	12 053
VIII.1.	Gamybos objektų einamojo remonto, aptarnavimo sąnaudos	50550 Technical supervision of hazardous equipment	1 041
VIII.1.	Gamybos objektų einamojo remonto, aptarnavimo sąnaudos	50560 Hire of equipment and tools	920
VIII.1.	Gamybos objektų einamojo remonto, aptarnavimo sąnaudos	60360 Fire safety costs	1 257
VIII.1.	Gamybos objektų einamojo remonto, aptarnavimo sąnaudos	60530 Environmental costs (excl pollution fee)	2 750
VIII.2.	Tinklų einamojo remonto, aptarnavimo sąnaudos	50500 Materials of repairs and maintenance	749
VIII.2.	Tinklų einamojo remonto, aptarnavimo sąnaudos	50530 Services of repairs and maintenance	215
VIII.3.	Šilumos punktų einamojo remonto, aptarnavimo sąnaudos		
VIII.4.	IT aptarnavimo sąnaudos	60220 IT Services	4 188
VIII.5.	Kitų objektų (nurodyti) einamojo remonto, aptarnavimo sąnaudos	50240 Other property costs	14
VIII.5.	Kitų objektų (nurodyti) einamojo remonto, aptarnavimo sąnaudos	50530 Services of repairs and maintenance	58
VIII.5.	Kitų objektų (nurodyti) einamojo remonto, aptarnavimo sąnaudos	50560 Hire of equipment and tools	234
VIII.6.	Medžiagų, žaliavų sąnaudos gamybos objektams	50500 Materials of repairs and maintenance	52 261
VIII.6.	Medžiagų, žaliavų sąnaudos gamybos objektams	50530 Services of repairs and maintenance	8 730
VIII.6.	Medžiagų, žaliavų sąnaudos gamybos objektams	50570 Low value equipments and tools	107
VIII.7.	Medžiagos, žaliavų sąnaudos tinklams	50500 Materials of repairs and maintenance	218
VIII.8.	Medžiagų, žaliavų sąnaudos šilumos punktam	50500 Materials of repairs and maintenance	4 748
VIII.9.	Medžiagų, žaliavų sąnaudos IT		
VIII.10.	Medžiagų, žaliavų sąnaudos kitiems objektams (nurodyti)	50500 Materials of repairs and maintenance	2 761
VIII.11.	Atsiskaitomųjų šilumos apskaitos prietaisų eksploatacijos sąnaudos		
VIII.12.	Nuotolinės duomenų nuskaitymo ir perdavimo sistemos priežiūros sąnaudos	50530 Services of repairs and maintenance	101
VIII.12.	Nuotolinės duomenų nuskaitymo ir perdavimo sistemos priežiūros sąnaudos	50580 Outsourced operations	7 896
VIII.13.	Patalpų (ne administracinių) remonto, aptarnavimo sąnaudos	50210 Cleaning of premises and waste handling	1 154
VII.14.	Rezervinio kuro saugojimo, atnaujinimo ir įsigijimo sąnaudos	40599 Other production direct costs	584
VII.14.	Rezervinio kuro saugojimo, atnaujinimo ir įsigijimo sąnaudos	50550 Technical supervision of hazardous equipment	1 031
VIII.15.	Mažavertio inventoriaus sąnaudos	50570 Low value equipments and tools	5 310
VIII.16.	Turto nuomos (ne šilumos ūkio nuomos, koncesijos sutarties objektu) sąnaudos	50100 Rent of premises	253
VIII.17.	Komunalinių paslaugų (elektros energija, vanduo, nuotekos, atliekos, t.t.) sąnaudos (ne administracinių patalpų)	50220 Area cleaning	99
VIII.17.	Komunalinių paslaugų (elektros energija, vanduo, nuotekos, atliekos, t.t.) sąnaudos (ne administracinių patalpų)	50230 Repairs and maintenance of own property	504
VIII.18.	Transporto priemonių eksploatacinės sąnaudos	50610 Vehicle repairs	11 507
VIII.18.	Transporto priemonių eksploatacinės sąnaudos	50640 Other vehicle-related expenses	1 592
VIII.19.	Transporto priemonių kuro sąnaudos	50600 Fuel and electricity charging expenses	10 222
VIII.20.	Mūitinės ir ekspedijavimo paslaugų sąnaudos		
VIII.21.	Metrologinės patikros sąnaudos (šilumos ir karšto vandens apskaitos prietaisų)	50540 Verification of measuring instruments	141
VIII.21.	Metrologinės patikros sąnaudos (šilumos ir karšto vandens apskaitos prietaisų)	50545 Metrological verification of heat meters	3 974
VIII.22.-....	Kitos einamojo remonto ir aptarnavimo sąnaudos (nurodyti)	60200 Telecommunication	4 064
VIII.22.-....	Kitos einamojo remonto ir aptarnavimo sąnaudos (nurodyti)	60210 Datacommunication (internet)	2 311
VIII.23.-....	Kitos einamojo remonto ir aptarnavimo sąnaudos (nurodyti)		
VIII.24.-....	Kitos einamojo remonto ir aptarnavimo sąnaudos (pagal sutartis)	50530 Services of repairs and maintenance	92
VIII.24.-....	Kitos einamojo remonto ir aptarnavimo sąnaudos (pagal sutartis)	50540 Verification of measuring instruments	1 806
VIII.24.-....	Kitos einamojo remonto ir aptarnavimo sąnaudos (pagal sutartis)	60330 Security services	5 803
<b>IX.</b>	<b>PERSONALO SAŃAUDOS</b>		
IX.1.	Darbo užmokesčio sąnaudos (be administracijos darbuotojų darbo užmokesčio sąnaudų)	70100 Wages and salaries	464 839
IX.1.	Darbo užmokesčio sąnaudos (be administracijos darbuotojų darbo užmokesčio sąnaudų)	70120 Overtime pay	64 893
IX.1.	Darbo užmokesčio sąnaudos (be administracijos darbuotojų darbo užmokesčio sąnaudų)	70130 Sickness compensation	1 463
IX.1.	Darbo užmokesčio sąnaudos (be administracijos darbuotojų darbo užmokesčio sąnaudų)	70140 Holiday pay	60 228
IX.1.	Darbo užmokesčio sąnaudos (be administracijos darbuotojų darbo užmokesčio sąnaudų)	70150 Holiday accruals	613
IX.1.	Darbo užmokesčio sąnaudos (be administracijos darbuotojų darbo užmokesčio sąnaudų)	70190 Salary costs compensation internal	33 630
IX.1.	Darbo užmokesčio sąnaudos (be administracijos darbuotojų darbo užmokesčio sąnaudų)	70200 Bonuses actual	48 104
IX.1.	Darbo užmokesčio sąnaudos (be administracijos darbuotojų darbo užmokesčio sąnaudų)	70210 Bonuses accrued	55 918
IX.1.	Darbo užmokesčio sąnaudos (be administracijos darbuotojų darbo užmokesčio sąnaudų)	76220 Entert, benefit, sustainability costs for empl tax deduct	4 672
IX.2.	Darbdavio įmokų Valstybinio socialinio draudimo fondo valdybai sąnaudos	70191 Social security costs compensation	357
IX.2.	Darbdavio įmokų Valstybinio socialinio draudimo fondo valdybai sąnaudos	70300 Soc sec contrib on wages, salaries and other remunerations	15 272
IX.2.	Darbdavio įmokų Valstybinio socialinio draudimo fondo valdybai sąnaudos	70310 Social security from holiday accruals	72
IX.2.	Darbdavio įmokų Valstybinio socialinio draudimo fondo valdybai sąnaudos	70320 Social security from bonuses accruals	1 434
IX.3.	Papildomo darbuotojų draudimo sąnaudos	76200 Health care and insurance deductible	14 280
IX.3.	Papildomo darbuotojų draudimo sąnaudos	76250 Accident insurance premiums	488
IX.4.	Mokymų, kvalifikacijos kėlimo, studijų sąnaudos	76100 Training	2 589
IX.5.	Išieitinės pašalpos, kompensacijos	70100 Wages and salaries	3 884
IX.5.	Išieitinės pašalpos, kompensacijos	70140 Holiday pay	1 668
IX.6.	Apsauginiai ir darbo drabužiai	50590 Protective and workwear	733
IX.7.	Kelionės sąnaudos	50800 Travel daily allowance	112
IX.7.	Kelionės sąnaudos	50810 Other travel expenses	131
IX.7.	Kelionės sąnaudos	50820 Travel accomodation costs	127
IX.7.	Kelionės sąnaudos	50830 Travel transportation costs	8
IX.8.	Administracijos darbuotojų darbo užmokesčio sąnaudos	70100 Wages and salaries	164 970
IX.8.	Administracijos darbuotojų darbo užmokesčio sąnaudos	70120 Overtime pay	2 389
IX.8.	Administracijos darbuotojų darbo užmokesčio sąnaudos	70130 Sickness compensation	588
IX.8.	Administracijos darbuotojų darbo užmokesčio sąnaudos	70140 Holiday pay	24 931
IX.8.	Administracijos darbuotojų darbo užmokesčio sąnaudos	70150 Holiday accruals	3 464
IX.8.	Administracijos darbuotojų darbo užmokesčio sąnaudos	70190 Salary costs compensation internal	13 491
IX.8.	Administracijos darbuotojų darbo užmokesčio sąnaudos	70200 Bonuses actual	22 442
IX.8.	Administracijos darbuotojų darbo užmokesčio sąnaudos	70210 Bonuses accrued	25 123
IX.8.	Administracijos darbuotojų darbo užmokesčio sąnaudos	76220 Entert, benefit, sustainability costs for empl tax deduct	1 317
IX.9.-....	Kitos su personalu susijusios sąnaudos (sveikatos patikra)	76260 Other personnel costs	450
IX.10.-....	Kitos su personalu susijusios sąnaudos (renginių organizavimas)	60995 VAT costs non deductible	2 272
IX.10.-....	Kitos su personalu susijusios sąnaudos (renginių organizavimas)	76230 Entert, benefit, sustainability costs for empl tax non-ded	14 602
IX.11.	Kitos su personalu susijusios sąnaudos (nurodyti)	60350 Work safety costs	878
IX.11.	Kitos su personalu susijusios sąnaudos (nurodyti)	60630 Charges of HR services	28 546
IX.11.	Kitos su personalu susijusios sąnaudos (nurodyti)	60995 VAT costs non deductible	423
IX.11.	Kitos su personalu susijusios sąnaudos (nurodyti)	70180 Accruals for pension costs	7 520
IX.11.	Kitos su personalu susijusios sąnaudos (nurodyti)	70400 Withholding tax from employees	404
IX.11.	Kitos su personalu susijusios sąnaudos (nurodyti)	70410 Social security from withholding services	415
IX.11.	Kitos su personalu susijusios sąnaudos (nurodyti)	76220 Entert, benefit, sustainability costs for empl tax deduct	0
IX.11.	Kitos su personalu susijusios sąnaudos (nurodyti)	76230 Entert, benefit, sustainability costs for empl tax non-ded	2 190
<b>X.</b>	<b>MOKEŠČIŲ SAŃAUDOS</b>		
X.1.	Žemės mokesčio sąnaudos	50110 Rent of land and buidings	324
X.1.	Žemės mokesčio sąnaudos	60040 Stamp duty	-
X.1.	Žemės mokesčio sąnaudos	60500 Bank costs	1
X.2.	Nekilnojamo turto mokesčio sąnaudos	50200 Property tax	21 508
X.3.	Aplinkos taršos mokesčio sąnaudos	60970 Pollution fee	1 041
X.4.	Valstybinių išteklių mokesčio sąnaudos		
X.5.	Žyminio mokesčio sąnaudos	60040 Stamp duty	4 605
X.6.	Energetikos įstatyme numatytų mokesčių sąnaudos	60930 Regulator fee	12 366
X.7. - ....	Kitų mokesčių valstybei sąnaudos (nurodyti)	50640 Other vehicle-related expenses	268
X.7. - ....	Kitų mokesčių valstybei sąnaudos (nurodyti)	60040 Stamp duty	-
X.7. - ....	Kitų mokesčių valstybei sąnaudos (nurodyti)	60995 VAT costs non deductible	21

<b>XI.</b>	<b>FINANSINĖS SĄNAUDOS</b>		
XI.1.	Banko paslaugų (komisinių) sąnaudos	60000 Debt collecting expenses	-
XI.1.	Banko paslaugų (komisinių) sąnaudos	60500 Bank costs	1 443
XI.2.	Palūkanų sąnaudos	84000 Interest expenses on loans to group companies	644
XI.3.	Neigiamos mokėtinių ir gautinių sumų perkainojimo įtakos sąnaudos	78720 Exchange rate difference	8
XI.4.-...	Kitos finansinės sąnaudos (nurodyti)	60500 Bank costs	1
<b>XII.</b>	<b>ADMINISTRACINĖS SĄNAUDOS</b>		
XII.1.	Teisinės paslaugos	60510 Legal services	1 629
XII.1.	Teisinės paslaugos	60600 Charges of other corporate services	5 137
XII.2.	Konsultacinės paslaugos		
XII.3.	Ryšių paslaugos	60200 Telecommunication	1 158
XII.3.	Ryšių paslaugos	60210 Datacommunication (Internet)	802
XII.4.	Pašto, pasiuntinių paslaugos	60240 Postal services	933
XII.5.	Kanceliarinės sąnaudos	60100 Office supplies	1 756
XII.6.	Org.inventoriaus aptarnavimas, remontas		
XII.7.	Profesinė literatūra, spauda	60100 Office supplies	37
XII.7.	Profesinė literatūra, spauda	60590 Other external services	1 225
XII.8.	Komunalinės paslaugos (elektros energija, vanduo, nuotekos, šiukšlės, t.t.)	50210 Cleaning of premises and waste handling	1 630
XII.8.	Komunalinės paslaugos (elektros energija, vanduo, nuotekos, šiukšlės, t.t.)	50230 Repairs and maintenance of own property	- 1 789
XII.9.	Patalpų priežiūros sąnaudos	50210 Cleaning of premises and waste handling	5 984
XII.9.	Patalpų priežiūros sąnaudos	50240 Other property costs	70
XII.9.	Patalpų priežiūros sąnaudos	60360 Fire safety costs	56
XII.10. - ...	Kitos administravimo sąnaudos (nurodyti)		
XII.11. - ...	Kitos administravimo sąnaudos (nurodyti)		
XII.12. - ...	Kitos administravimo sąnaudos (grupės administravimo išlaidos)	60450 Internal administration services	52 202
XII.12. - ...	Kitos administravimo sąnaudos (grupės administravimo išlaidos)	60590 Other external services	28
XII.12. - ...	Kitos administravimo sąnaudos (grupės administravimo išlaidos)	60640 Group Management Fee	56 046
<b>XIII.</b>	<b>RINKODAROS IR PARDAVIMŲ SĄNAUDOS</b>		
XIII.1.	Reklamos paslaugoms (produktams) sąnaudos		
XIII.2.	Privalomo vartotojų informavimo, įskaitant tinklalapio palaikymą, sąnaudos	50910 Other advertising expenses and PR costs	83
XIII.3.	Prekės ženklo, įvaizdžio sąnaudos		
XIII.4.	Rinkos tyrimų sąnaudos		
XIII.5.	Sąskaitų vartotojams parengimo, pateikimo sąnaudos	60030 Other selling expense	5 974
XIII.6.	Vartotojų mokėjimų administravimo, surinkimo sąnaudos	60000 Debt collecting expenses	11 316
XIII.7.	Reprezentacijos sąnaudos	60010 Representation costs, deductible	42
XIII.7.	Reprezentacijos sąnaudos	60020 Representation costs, non-deductable	3 929
XIII.7.	Reprezentacijos sąnaudos	60995 VAT costs non deductible	104
XIII.8.	Švietimo ir konsultavimo sąnaudos		
XIII.8.1.	Infomacijos skelbimo spaudoje, radijuje, televizijoje sąnaudos		
XIII.8.2.	Informacijos skelbimo interneto svetainėse sąnaudos		
XIII.8.3.	Sąskaitų vartotojams parengimo, pateikimo sąnaudos		
XIII.8.4.	Konsultacinių paslaugų sąnaudos		
XIII.8.5.	Mokymų, renginių, seminarų sąnaudos		
XIII.8.6.	Susitikimo su vartotojais (patalpų nuomos, inventoriaus nuomos) sąnaudos		
XIII.8.7.	Rinkos tyrimų sąnaudos		
XIII.8.8.-...	Kitos švietimo ir konsultavimo sąnaudos (nurodyti)		
XIII.9.-...	Kitos rinkodaros, pardavimų sąnaudos (ryšių)	60200 Telecommunication	351
XIII.10.-...	Kitos rinkodaros, pardavimų sąnaudos (IT paslaugos)	60220 IT Services	175
XIII.10.-...	Kitos rinkodaros, pardavimų sąnaudos (IT paslaugos)	60270 IT Software maintenance and licenses	3 880
XIII.10.-...	Kitos rinkodaros, pardavimų sąnaudos (IT paslaugos)	60610 Charges of Corporate IT Services	55 120
<b>XIV.</b>	<b>ŠILUMOS ŪKIO TURTO NUOMOS, KONCESIJOS SĄNAUDOS</b>		
XIV.1.	Šilumos ūkio turto nuomos, koncesijos sąnaudos	50120 Rent of main CHP equipment	-
XIV.1.	Šilumos ūkio turto nuomos, koncesijos sąnaudos	84020 Other interest expenses, penalties	22 557
XIV.2.-...	Kitos sąnaudos, susijusios su šilumos ūkio turto nuoma, koncesija (nurodyti)		
<b>XV.</b>	<b>KITOS PASTOVIOSIOS SĄNAUDOS</b>		
XV.1.	Turto draudimo sąnaudos	50620 Motor vehicle insurance	3 619
XV.1.	Turto draudimo sąnaudos	60300 Insurances	6 392
XV.2.	Veiktos rizikos draudimo sąnaudos		
XV.3.	Audito (finansinių ataskaitų) sąnaudos	60400 Financial audit	21 998
XV.4.	Audito (Reguliuojamosios veiklos ataskaitų) sąnaudos	60405 Regulatory related audit	4 000
XV.5.	Audito (kito) sąnaudos		
XV.6.	Skolų išieškojimo sąnaudos	60000 Debt collecting expenses	- 3 375
XV.7.	Narystės, stojamųjų įmokų sąnaudos	60900 Association fees	6 000
XV.8.	Likviduoto, nurašyto turto sąnaudos		
XV.9.	Nurašytų karšto vandens apskaitos prietaisų sąnaudos		
XV.10.	Labdara, parama, švietimas	60910 Donations and gifts	3 119
XV.11.	Beviltiškos skolos	60370 Confirmed bad debt losses	58 237
XV.11.	Beviltiškos skolos	60380 Unconfirmed bad debt losses	- 64 076
XV.12.	Priskaitytos baudos ir delspinigiai		
XV.13.	Tantjemos		
XV.14.	Rezervinės galios užtikrinimo įsigijimo sąnaudos		
XV.15.-...	Kitos pastoviosios sąnaudos (nurodyti)	40920 Purchases of material and supplies	3 744
XV.15.-...	Kitos pastoviosios sąnaudos (nurodyti)	50100 Rent of premises	358
XV.15.-...	Kitos pastoviosios sąnaudos (nurodyti)	50200 Property tax	-
XV.15.-...	Kitos pastoviosios sąnaudos (nurodyti)	50230 Repairs and maintenance of own property	942
XV.15.-...	Kitos pastoviosios sąnaudos (nurodyti)	50500 Materials of repairs and maintenance	19
XV.15.-...	Kitos pastoviosios sąnaudos (nurodyti)	50600 Fuel and electricity charging expenses	52
XV.15.-...	Kitos pastoviosios sąnaudos (nurodyti)	60990 Other external expenses, non tax deductible	- 1 452
XV.15.-...	Kitos pastoviosios sąnaudos (nurodyti)	60995 VAT costs non deductible	876
XV.15.-...	Kitos pastoviosios sąnaudos (nurodyti)	70210 Bonuses accrued	- 74 675
XV.15.-...	Kitos pastoviosios sąnaudos (nurodyti)	78010 Depreciation on Patents, licencies conceptions	45 445
XV.15.-...	Kitos pastoviosios sąnaudos (nurodyti)	84000 Interest expenses on loans to group companies	91
XV.15.-...	Kitos pastoviosios sąnaudos (nurodyti)	89020 Change in deferred tax assets	119 558
	<b>IŠ VISO:</b>	<b>X</b>	<b>3 665 290</b>

K1	K2	K3	K4	Kn	RVA SUMA	RVA PRIEDAS
E					F	G
					-	RVA 5 PR.
					-	
					-	
					-	
					-	
					-	
					-	
					-	
					-	
					685 715	
					7 246	
					-	
					690 913	
					-	
					-	
					-	
					-	
					10 224	
					-	
					-	
					-	
					-	
					-	
					-	
					-	
					-	
					-	
					-	
					-	
					-	
					-	
					-	
					-	
					154 463	
					9 898	
					-	
					-	
					-	
					1 574	
					-	
					1	
					514	
					2 110	
					255 060	
					-	
					-	
					900	
					144	
					-	
					-	
					16 446	
					1 594	
					808	
					55	
					700	
					220	
					3 248	
					405	
					140	
					467	
					-	
					-	
					-	
					-	
					-	
					-	
-	16 302	19 864			19 864	
-	842	1 199			1 199	
-	38	1 374			1 374	
-	-	5 605			5 605	
-	-	-			-	
-	3 571	4 386			4 386	
-	73 037	86 137			86 137	
-	1 578	660			660	
-	443	443			443	
-	1 660	4 207			4 207	
-	39 143	48 273			48 273	
-	19 602	33 814			33 814	
-	3 160	-			-	
-	5	10			10	
-	718	658			658	
-	1 632	-			-	
-	10 808	10 662			10 662	
-	1 678	605			605	
-	1 243	748			748	
-	0	-			-	
-	-	-			-	
-	6 730	2 834			2 834	
-	0	-			-	
-	21 025	5 182			5 182	
-	3	-			-	
					-	
					-	
					-	

					12 053
					1 041
					920
					1 257
					2 750
					749
					215
					-
					4 188
					14
					58
					234
					52 261
					8 730
					107
					218
					4 748
					-
					2 761
					-
					101
					7 896
					1 154
					584
					1 031
					5 310
					253
					99
					504
					11 507
					1 592
					10 222
					-
					141
					3 974
					4 064
					2 311
					-
					92
					1 806
					5 803
					-
					464 839
					64 893
					1 463
					60 228
					613
					33 630
					48 104
		55 918			-
					4 672
					357
					15 272
					72
		1 434			-
					14 280
					488
					2 589
					3 884
					1 668
					733
					112
					131
					127
					8
					164 970
					2 389
					588
					24 931
					3 464
					-
					13 491
					22 442
		25 123			-
					1 317
					450
					2 272
					14 602
					878
					28 546
					423
					7 520
					404
					415
					0
					2 190
					-
					324
					-
					1
					21 508
					1 041
					-
					4 605
					12 366
					268
					-
					21

					-
					-
					1 443
					644
					8
					1
					-
					1 629
					5 137
					-
					1 158
					802
					933
					1 756
					-
					37
					1 225
					1 630
					1 789
					5 984
					70
					56
					-
					-
					52 202
					28
					56 046
					-
					-
					83
					-
					-
					5 974
					11 316
					42
					3 929
					104
					-
					-
					-
					-
					-
					-
					-
					351
					175
					3 880
					55 120
					-
					-
					22 557
					-
					-
					3 619
					6 392
					-
					21 998
					4 000
					-
					3 375
					6 000
					-
					-
					3 119
					58 237
					64 076
					-
					-
					-
					3 744
					358
					-
					942
					19
					52
					1 452
					876

NR.	KOREGAVIMO APRAŠYMAS
H	J
K1	INMT finansinio nusidėvėjimo eliminavimas
K2	INMT perskaičiuoto nusidėvėjimo sąnaudų įkėlimas
K3	Eliminuotos sukauptos premijos
K4	Įkeltos sukauptos premijos į nepaskirstomas sąnaudas
Kn	

Stulpelis	Aprašymas
A	Sąnaudų grupės ir pogrupio numeris pagal Aprašo 5 priedą
B	Sąnaudų grupės ir pogrupio pavadinimas pagal Aprašo 5 priedą
C	DK sąnaudų sąskaitų ir/arba dimensių (arba jų kombinacijų) kuriose ataskaitiniu laikotarpiu apskaitytos B stulpelyje nurodyto sąnaudų pogrupio sąnaudos, numeriai ir/arba pavadinimai ARBA nuoroda į RAS aprašo dalį, kurioje pateikiama tokia informacija. Jeigu vieno sąnaudų pogrupio sąnaudos apskaitomis keliose DK sąskaitose (dimensijose), jos nurodomos keliose eilutėse, t.y. ta pati DK sąskaita (dimensija) gali kartotis tiek kartų kiek reikia. DK sąnaudų sąskaitų ir/arba dimensių (arba jų kombinacijų), nurodytų C stulpelyje ir atitinkančių B stulpelio sąnaudų pogrupį, ataskaitinio laikotarpio sąnaudų suma. Stulpelio duomenys turi sutapti su DK ir FA sąnaudų duomenimis.
D	Sąnaudų grupavimo koregavimai, skirti atskleisti: 1) DK (DK dimensių) ir RVA sąnaudų grupių sąsajų, nurodytų RAS apraše korekcijas (jei tokios atliktos ruošiant ataskaitinio laikotarpio RVA). Jei sąsajos atitinka RAS aprašą, koregavimai neatliekami. 2) sąnaudų sumos pasikeitimą dėl specifinių sąnaudų apskaitos skirtumų, pvz., turto nusidėvėjimo skaičiavimo, dalies ilgalaikio turto pripažinimo sąnaudomis reguliavimo apskaitoje ir pan. Koregavimų kiekis nėra ribojamas, tačiau koregavimų logika turi būti atskleista. K1 ir K2 koregavimuose atskleidžiamas turto nusidėvėjimo sąnaudų koregavimas, t.y. (K1) finansinių nusidėvėjimo sąnaudų eliminavimas ir (K2) perskaičiuotų RAS nusidėvėjimo sąnaudų įkėlimas. Bendru atveju, kitų koregavimų stulpelių (išskyrus K1 ir K2) suma turi būti lygi nuliui. Įterpiama tiek koregavimų stulpelių, kiek reikalinga koregavimams atskleisti.
F	Stulpelių D ir E suma. Stulpelio duomenys turi sutapti su RVA duomenimis.
G	RVA priedai, su kurių duomenimis turi sutapti F stulpelio duomenys.
H	E stulpelyje atskleistų koregavimų numeriai.
J	E stulpelyje atskleistų koregavimų turinio ir tikslo aprašymas.





	Nereguliuojamosios veiklos verslo vienetai (1 sistema)	Pavadinimas 1	
		Pavadinimas 2	
		Pavadinimas 3	
	Infrastruktūros plėtros veikų grupė	Vidinė veikla (procesas) 1	
	Infrastruktūros plėtros veikų grupė	Vidinė veikla (procesas) 2	
	Patalpusių (produktų) tiekimo veikų grupė	Vidinė veikla (procesas) 3	
	Patalpusių (produktų) tiekimo veikų grupė	Vidinė veikla (procesas) 4	
	Klientų aptarnavimo veikų grupė	Vidinė veikla (procesas) 5	50570 Low value equipments and tools
	Klientų aptarnavimo veikų grupė	Vidinė veikla (procesas) 5	50640 Other vehicle-related expenses
	Klientų aptarnavimo veikų grupė	Vidinė veikla (procesas) 5	50820 Travel accommodation costs
	Klientų aptarnavimo veikų grupė	Vidinė veikla (procesas) 5	50910 Other advertising expenses and PR costs
	Klientų aptarnavimo veikų grupė	Vidinė veikla (procesas) 5	60000 Debt collecting expenses
	Klientų aptarnavimo veikų grupė	Vidinė veikla (procesas) 5	60030 Other selling expenses
	Klientų aptarnavimo veikų grupė	Vidinė veikla (procesas) 5	60040 Stamp duty
	Klientų aptarnavimo veikų grupė	Vidinė veikla (procesas) 5	60050 Telecommunication
	Klientų aptarnavimo veikų grupė	Vidinė veikla (procesas) 5	60200 IT Services
	Klientų aptarnavimo veikų grupė	Vidinė veikla (procesas) 5	60270 IT Software maintenance and licenses
	Klientų aptarnavimo veikų grupė	Vidinė veikla (procesas) 5	70100 Wages and salaries
	Klientų aptarnavimo veikų grupė	Vidinė veikla (procesas) 5	70130 Sickness compensation
	Klientų aptarnavimo veikų grupė	Vidinė veikla (procesas) 5	70140 Holiday pay
	Klientų aptarnavimo veikų grupė	Vidinė veikla (procesas) 5	70150 Holiday accruals
	Klientų aptarnavimo veikų grupė	Vidinė veikla (procesas) 5	70190 Salary costs compensation internal
	Klientų aptarnavimo veikų grupė	Vidinė veikla (procesas) 5	70191 Social security costs compensation
	Klientų aptarnavimo veikų grupė	Vidinė veikla (procesas) 5	70200 Bonuses actual
	Klientų aptarnavimo veikų grupė	Vidinė veikla (procesas) 5	70210 Bonuses accrued
	Klientų aptarnavimo veikų grupė	Vidinė veikla (procesas) 5	70300 Soc sec contrib on wages, salaries and other remunerations
	Klientų aptarnavimo veikų grupė	Vidinė veikla (procesas) 5	70310 Social security from holiday accruals
	Klientų aptarnavimo veikų grupė	Vidinė veikla (procesas) 5	70320 Social security from bonuses accruals
	Klientų aptarnavimo veikų grupė	Vidinė veikla (procesas) 5	76200 Health care and insurance deductible
	Klientų aptarnavimo veikų grupė	Vidinė veikla (procesas) 5	76250 Accident insurance premiums
	Klientų aptarnavimo veikų grupė	Vidinė veikla (procesas) 5	76260 Other personnel costs
	Klientų aptarnavimo veikų grupė	Vidinė veikla (procesas) 5	7813 Depreciation on Invest to concession agreement
	Klientų aptarnavimo veikų grupė	Vidinė veikla (procesas) 5	7860 Write down of intangible asset
	Gedimų šalinimo veikų grupė	Vidinė veikla (procesas) 7	50530 Services of repairs and maintenance
	Gedimų šalinimo veikų grupė	Vidinė veikla (procesas) 7	50670 Low value equipments and tools
	Gedimų šalinimo veikų grupė	Vidinė veikla (procesas) 7	50690 Protective and workwear
	Gedimų šalinimo veikų grupė	Vidinė veikla (procesas) 7	50640 Other vehicle-related expenses
	Gedimų šalinimo veikų grupė	Vidinė veikla (procesas) 7	60350 Work safety costs
	Gedimų šalinimo veikų grupė	Vidinė veikla (procesas) 7	70100 Wages and salaries
	Gedimų šalinimo veikų grupė	Vidinė veikla (procesas) 7	70120 Overtime pay
	Gedimų šalinimo veikų grupė	Vidinė veikla (procesas) 7	70130 Sickness compensation
	Gedimų šalinimo veikų grupė	Vidinė veikla (procesas) 7	70140 Holiday pay
	Gedimų šalinimo veikų grupė	Vidinė veikla (procesas) 7	70150 Holiday accruals
	Gedimų šalinimo veikų grupė	Vidinė veikla (procesas) 7	70190 Salary costs compensation internal
	Gedimų šalinimo veikų grupė	Vidinė veikla (procesas) 7	70191 Social security costs compensation
	Gedimų šalinimo veikų grupė	Vidinė veikla (procesas) 7	70200 Bonuses actual
	Gedimų šalinimo veikų grupė	Vidinė veikla (procesas) 7	70210 Bonuses accrued
	Gedimų šalinimo veikų grupė	Vidinė veikla (procesas) 7	70300 Soc sec contrib on wages, salaries and other remunerations
	Gedimų šalinimo veikų grupė	Vidinė veikla (procesas) 7	70310 Social security from holiday accruals
	Gedimų šalinimo veikų grupė	Vidinė veikla (procesas) 7	70320 Social security from bonuses accruals
	Gedimų šalinimo veikų grupė	Vidinė veikla (procesas) 7	76100 Training
	Gedimų šalinimo veikų grupė	Vidinė veikla (procesas) 7	76200 Health care and insurance deductible
	Gedimų šalinimo veikų grupė	Vidinė veikla (procesas) 7	76220 Entert. benefit, sustainability costs for emp tax deduct
	Gedimų šalinimo veikų grupė	Vidinė veikla (procesas) 7	76250 Accident insurance premiums
	Gedimų šalinimo veikų grupė	Vidinė veikla (procesas) 7	76260 Other personnel costs
	Ataskaitų ir apskaitos veikų grupė	Vidinė veikla (procesas) 9	
	Ataskaitų ir apskaitos veikų grupė	Vidinė veikla (procesas) 10	
	Transporto valdymo veikų grupė	Vidinė veikla (procesas) 11	
	Transporto valdymo veikų grupė	Vidinė veikla (procesas) 12	
	Materiinio aptarnavimo veikų grupė	Vidinė veikla (procesas) 13	
	Materiinio aptarnavimo veikų grupė	Vidinė veikla (procesas) 14	
	Personalo valdymo veikų grupė	Vidinė veikla (procesas) 15	
	Personalo valdymo veikų grupė	Vidinė veikla (procesas) 16	
	Šilumos gamybos (įskaitant perkamą šilumą) veikų grupė (pagal Aprašo 12.1 papunktį)	Vidinė veikla (procesas) 17	
	Šilumos gamybos (įskaitant perkamą šilumą) veikų grupė (pagal Aprašo 12.1 papunktį)	Vidinė veikla (procesas) 18	
	. . . . . kilių veikų grupė	Vidinė veikla (procesas) 19	
	. . . . . kilių veikų grupė	Vidinė veikla (procesas) 20	
	. . . . . kilių veikų grupė	Netiesioginių sąnaudų grupė 1	
	. . . . . kilių veikų grupė	Netiesioginių sąnaudų grupė 2	
	. . . . . kilių veikų grupė	Netiesioginių sąnaudų grupė "N"	
	Bendrosios sąnaudos		50100 Rent of premises
	Bendrosios sąnaudos		50210 Cleaning of premises and waste handling
	Bendrosios sąnaudos		50220 Area cleaning
	Bendrosios sąnaudos		50230 Repairs and maintenance of own property
	Bendrosios sąnaudos		50240 Other property costs
	Bendrosios sąnaudos		50500 Materials of repairs and maintenance
	Bendrosios sąnaudos		50570 Low value equipments and tools
	Bendrosios sąnaudos		50600 Fuel and electricity charging expenses
	Bendrosios sąnaudos		50610 Vehicle repairs
	Bendrosios sąnaudos		50620 Motor vehicle insurance
	Bendrosios sąnaudos		50640 Other vehicle-related expenses
	Bendrosios sąnaudos		50800 Travel daily allowance
	Bendrosios sąnaudos		50810 Other travel expenses
	Bendrosios sąnaudos		50820 Travel accommodation costs
	Bendrosios sąnaudos		50830 Travel transportation costs
	Bendrosios sąnaudos		60000 Debt collecting expenses
	Bendrosios sąnaudos		60010 Representation costs, deductible
	Bendrosios sąnaudos		60100 Office supplies
	Bendrosios sąnaudos		60200 Telecommunication
	Bendrosios sąnaudos		60210 Datacommunication (internet)
	Bendrosios sąnaudos		60220 IT Services
	Bendrosios sąnaudos		60240 Postal services
	Bendrosios sąnaudos		60270 IT Software maintenance and licenses
	Bendrosios sąnaudos		60350 Work safety costs
	Bendrosios sąnaudos		60360 Fire safety costs
	Bendrosios sąnaudos		60370 Confirmed bad debt losses
	Bendrosios sąnaudos		60400 Financial audit
	Bendrosios sąnaudos		60405 Regulatory related audit
	Bendrosios sąnaudos		60450 Internal administration services
	Bendrosios sąnaudos		60500 Bank costs
	Bendrosios sąnaudos		60510 Legal services
	Bendrosios sąnaudos		60520 Other external services
	Bendrosios sąnaudos		60560 Charges of other corporate services
	Bendrosios sąnaudos		60610 Charges of Corporate IT Services
	Bendrosios sąnaudos		60630 Charges of HR services
	Bendrosios sąnaudos		60640 Group Management Fee
	Bendrosios sąnaudos		60670 Patronage fee
	Bendrosios sąnaudos		6095 VAT costs non deductible
	Bendrosios sąnaudos		70100 Wages and salaries
	Bendrosios sąnaudos		70120 Overtime pay
	Bendrosios sąnaudos		70130 Sickness compensation
	Bendrosios sąnaudos		70140 Holiday pay
	Bendrosios sąnaudos		70150 Holiday accruals
	Bendrosios sąnaudos		70190 Salary costs compensation internal
	Bendrosios sąnaudos		70191 Social security costs compensation
	Bendrosios sąnaudos		70200 Bonuses actual
	Bendrosios sąnaudos		70210 Bonuses accrued
	Bendrosios sąnaudos		70300 Soc sec contrib on wages, salaries and other remunerations
	Bendrosios sąnaudos		70310 Social security from holiday accruals
	Bendrosios sąnaudos		70320 Social security from bonuses accruals
	Bendrosios sąnaudos		76100 Training
	Bendrosios sąnaudos		76200 Health care and insurance deductible
	Bendrosios sąnaudos		76220 Entert. benefit, sustainability costs for emp tax deduct
	Bendrosios sąnaudos		76250 Accident insurance premiums
	Bendrosios sąnaudos		76260 Other personnel costs
	Bendrosios sąnaudos		7811 Depreciation on Invest to concession agreement
	Bendrosios sąnaudos		7820 Write down of intangible asset
	Bendrosios sąnaudos		7820 Exchange rate difference
	Bendrosios sąnaudos		84200 Interest expenses on loans to group companies
	Bendrosios sąnaudos		40110 Natural gas
	Bendrosios sąnaudos		40290 Electricity for production
	Bendrosios sąnaudos		50100 Rent of premises
	Bendrosios sąnaudos		50130 Rent of main CHP equipment
	Bendrosios sąnaudos		50230 Repairs and maintenance of own property
	Bendrosios sąnaudos		50600 Fuel and electricity charging expenses
	Bendrosios sąnaudos		60000 Debt collecting expenses
	Bendrosios sąnaudos		60020 Representation costs, non-deductible
	Bendrosios sąnaudos		60380 Unconfirmed bad debt losses
	Bendrosios sąnaudos		60400 Financial audit
	Bendrosios sąnaudos		60405 Regulatory related audit
	Bendrosios sąnaudos		60450 Internal administration services
	Bendrosios sąnaudos		60500 Association fees
	Bendrosios sąnaudos		60910 Donations and gifts
	Bendrosios sąnaudos		60960 Other external expenses, non tax deductible
	Bendrosios sąnaudos		6095 VAT costs non deductible
	Bendrosios sąnaudos		70180 Accruals for pension costs
	Bendrosios sąnaudos		70210 Bonuses accrued
	Bendrosios sąnaudos		70320 Social security from bonuses accruals
	Bendrosios sąnaudos		70400 Withholding tax from employees
	Bendrosios sąnaudos		70410 Social security from withholding services
	Bendrosios sąnaudos		76200 Health care and insurance deductible
	Bendrosios sąnaudos		76220 Entert. benefit, sustainability costs for emp tax deduct
	Bendrosios sąnaudos		76250 Accident insurance premiums
	Bendrosios sąnaudos		84000 Interest expenses on loans to group companies
	Bendrosios sąnaudos		84020 Other interest expenses, penalties
	Bendrosios sąnaudos		86020 Change in deferred tax assets
X	Nepriskirta**		

DK (DIMENSIJU) SUMA	K1	K2	K3	K4	Kn	RVA SUMA	RVA PRIEDAS
D	E					F	G
690 913						690 913	
686 183						686 183	
7 246						7 246	
10 279						10 279	
1 292						1 292	
2 109						2 109	
3 239						3 239	
405						405	
16 446						16 446	
700						700	
220						220	
108 763						108 763	
1 594						1 594	
808						808	
724						724	
-						-	
324						324	
3 946						3 946	
1 190						1 190	
14						14	
52 221						52 221	
20 782						20 782	
1 720						1 720	
2 072						2 072	
920						920	
2 899						2 899	
225						225	
2 185						2 185	
7 032						7 032	
1 075						1 075	
799						799	
-						-	
8						8	
816						816	
2 311						2 311	
4 189						4 189	
2 221						2 221	
5 303						5 303	
470						470	
1 257						1 257	
3 650						3 650	
144						144	
826						826	
217 354						217 354	
55 085						55 085	
580						580	
28 627						28 627	
1 231						1 231	
22 091						22 091	
25 120			25 120			-	
5 751						5 751	
22						22	
445			445			-	
140						140	
5 880						5 880	
202						202	
180						180	
101 893	101 893	131 039				131 039	
3 161	3 161					-	
282						282	
45 680						45 680	
17 401						17 401	
1 089						1 089	
215						215	
126						126	
3 974						3 974	
593						593	
387						387	
388						388	
146						146	
165						165	
4 171						4 171	
500						500	
15						15	
9						9	
12 366						12 366	
1 870						1 870	
18						18	
75 655	75 655	89 717				89 717	
30	30					-	
-						-	
255 060						255 060	
52						52	
3 596						3 596	
2 808						2 808	
15						15	
4						4	
222						222	
51						51	
101						101	
933						933	
36						36	
219						219	
905						905	
1 161						1 161	
35						35	
15						15	
3						3	
4						4	
4 219	4 219	323				323	
-						-	
6						6	
17						17	
758						758	
6 917						6 917	
234						234	
4 298						4 298	
122						122	
298						298	
270						270	
276						276	
226						226	
311						311	
58						58	
15						15	
55						55	
1						1	
22						22	
718	718	658				658	
1 603	1 603					-	
-						-	
-						-	
-						-	
3						3	
-						-	
3 744						3 744	
162						162	
12						12	
5 952						5 952	
20						20	
52						52	
2						2	
352						352	
2 949						2 949	
52						52	
45 445						45 445	
443	443	443				443	

RVA 6 PRIEDAS



NR.	KOREGAVIMO APRAŠYMAS
H	I
K1	INMT finansinio nusidėvėjimo eliminavimas
K2	INMT perskaičiuoto nusidėvėjimo sąnaudų įkėlimas
K3	Eliminuotos sukauptos premijos
K4	Įkeltos sukauptos premijos į nepaskirstomas sąnaudas
Kn	

Stulpelis	Aprašymas
A	Sąnaudų kategorija
B	Pirminis priskyrimas: Įmonės teikiamų paslaugų ir sistemų sąrašas (tiesioginės sąnaudos), sąnaudų centrų ir kitų netiesiogiai skirstomų grupių sąrašas (netiesioginės sąnaudos), bendro veiklos palaikymo sąnaudos (bendrosios sąnaudos), nepaskirstomosios sąnaudos. Tiesioginėms sąnaudoms: paslaugų sąrašas nurodomas kiekvienos Centralizuoto šilumos tiekimo (CŠT) sistemos lygmeniu. Netiesioginėms sąnaudoms: sąnaudos, kurių paskirstymui naudojami skirtingi paskirstymo kriterijai, turi būti atskleidžiamos atskirose eilutėse. Įmonė gali įsiterpti papildomų eilučių, kiek tai reikalinga pirminio priskyrimo informacijai atskleisti. Bendru atveju turi atitikti RAS aprašo informaciją.
C	DK sąnaudų sąskaitų ir/arba dimensijų (arba jų kombinacijų) numeriai, naudojami įmonės apskaitoje pirminiams sąnaudų priskyrimui ARBA nuoroda į RAS aprašo dalį, kurioje pateikiama tokia informacija. 1 pvz., įmonės, naudojančios DK dimensijas, pateikia DK ir/arba DK dimensijų (pvz., kaštų centrų, vidinių padalinių) numerius 2 pvz., įmonės, nenaudojančios DK dimensijų, pateikia DK sąskaitų numerius. Bendru atveju turi atitikti RAS aprašo informaciją.
D	DK sąnaudų sąskaitų ir/arba dimensijų (arba jų kombinacijų), nurodytų C stulpelyje, ataskaitinio laikotarpio sąnaudų suma. Stulpelio duomenys turi sutapti su DK ir FA sąnaudų duomenimis. Turi būti galimybė įmonės apskaitos sistemoje aiškiai identifikuoti ir, esant poreikiui, detalizuoti kiekvieną, D stulpelyje nurodytą, sumą, pvz., formuojant DK sąskaitų (dimensijų) ataskaitą.
E	Sąnaudų priskyrimo koregavimai, skirti atskleisti: 1) sąnaudų pirminio priskyrimo korekcijas (jei tokios atliktos nušiant ataskaitinio laikotarpio RVA). Jei pirminis priskyrimas atitinka RAS aprašą, koregavimai neatliekami. 2) sąnaudų sumos pasikeitimą dėl specifinių sąnaudų apskaitos skurtimų, pvz., turto nusidėvėjimo skaičiavimo, dalies ilgalaikio turto pripažinimo sąnaudomis reguliavimo apskaitoje ir pan. Koregavimų kiekis nėra ribojamas, tačiau koregavimų logika turi būti atskleista. K1, K2 koregavimuose atskleidžiamas turto nusivėbėjimo sąnaudų koregavimas, t.y. (K1) finansinių turto nusidėvėjimo sąnaudų eliminavimas ir (K2) perskaičiuotų RAS turto nusidėvėjimo sąnaudų įkėlimas. Bendru atveju koregavimų stulpelių (išskyrus K1 ir K2) suma turi būti lygi nuliui. Įterpiama tiek koregavimų stulpelių, kiek reikalinga koregavimams atskleisti. Koregavimai nėra skirti netiesioginių sąnaudų galutiniam paskirstymui paslaugoms (tam skirtas 3.5 priedas).
F	Stulpelių D ir E suma
G	Stulpelio duomenys turi sutapti su RVA duomenimis.
H	RVA priedai, su kurių duomenimis turi sutapti F stulpelio duomenys.
J	E stulpelyje atskleisti koregavimų numeriai.
J	E stulpelyje atskleisti koregavimų turinio ir tikslo aprašymas.

\* - Tarpiniai sąnaudų centrai skirti atskleisti sąnaudų paskirstymą naudojant paskirstymo kriterijus ne galutinėms paslaugoms, bet kitiems sąnaudų centrams ir kitoms netiesiogiai skirstomų sąnaudų grupėms.  
\*\* - eilutėje "Nepřiskirta" pateikiama sąnaudų suma, kuriai ataskaitinio laikotarpio metu nebuvo priskirtas DK (dimensijos) sąsajos požymis. Ši suma priskiriama ir atskleidžiama per koregavimus E stulpelyje.

**Priedas 13. TU 3.5. Šilumos sektorius, paskirstymo kriterijų patikra**

**A DALIS. PASKIRSTYMO KRITERIJŲ SARAŠAS**

SĄNAUDŲ CENTRAS	SĄNAUDŲ CENTRO VIDINĖ VEIKLA	PASKIRSTYMO KRITERIJUS IR MATO VNT.	PASKIRSTYMO KRITERIJŲ REIKŠMĖ, IŠ VISO	ŠILUMOS GAMYBOS (JKAITANT PERKAMĄ ŠILUMĄ) VERSLO VIENETAS				ŠILUMOS PERDAVIMO VERSLO VIENETAS			MAŽMENINIO APTARNAVIMO ŠILUMOS PARDAVIMO) VERSLO VIENETAS	
				ŠILUMOS (PRODUKTO) GAMYBA		ŠILUMOS POREIKIO PIKO PAJĖGUMŲ IR REZERVINĖS GALIOS UŽTIKRINIMAS		... PASLAUGA (PRODUKTAS)	ŠILUMOS PERDAVIMAS CENTRALIZUOTO ŠILUMOS TIEKIMO SISTEMOS TINKLAIS	BALANSAVIMAS CENTRALIZUOTO ŠILUMOS TIEKIMO SISTEMOJE	... PASLAUGA (PRODUKTAS)	... PASLAUGA (PRODUKTAS)
				KATILINIŲ IR ELEKTRODINIŲ KATILINIŲ KOLEKTORIUIOSE	KOGENERACINĖSE JĖGINĖSE	KATILINIŲ IR ELEKTRODINIŲ KATILINIŲ KOLEKTORIUIOSE	KOGENERACINĖSE JĖGINĖSE					
A	B	C										
Infrastruktūros valdymo ir eksploatacijos veiklų grupė	... vidinė veikla (procesas)											
	... vidinė veikla (procesas)											
Infrastruktūros plėtros veiklų grupė	... vidinė veikla (procesas)											
	... vidinė veikla (procesas)											
Paslaugų (produktų) teikimo veiklų grupė	... vidinė veikla (procesas)											
	... vidinė veikla (procesas)											
Klientų aptarnavimo veiklų grupė	... vidinė veikla (procesas)	dvių metų pajamų vidurkis, Eur	4 136 417								3 651 447	
	... vidinė veikla (procesas)											
Gedimų šalinimo veiklų grupė	... vidinė veikla (procesas)	dvių metų pajamų vidurkis, Eur	4 376 656	2 787 753			723 584					
	... vidinė veikla (procesas)											
Atsiskaitymų ir apskaitos veiklų grupė	... vidinė veikla (procesas)											
	... vidinė veikla (procesas)											
Transporto valdymo veiklų grupė	... vidinė veikla (procesas)											
	... vidinė veikla (procesas)											
Materialinio aprūpinimo veiklų grupė	... vidinė veikla (procesas)											
	... vidinė veikla (procesas)											
Personalo valdymo veiklų grupė	... vidinė veikla (procesas)											
	... vidinė veikla (procesas)											
Šilumos gamybos (įskaitant perkamą šilumą) veiklų grupė (pagal Aprašo 12.1 papunktį)	... vidinė veikla (procesas)											
	... vidinė veikla (procesas)											
... kitų veiklų grupė	... vidinė veikla (procesas)											
	... vidinė veikla (procesas)											
Netiesioginės sąnaudos paskiratomos paslaugoms nenaudojant sąnaudų centrų	Netiesioginių sąnaudų grupė 1											
	Netiesioginių sąnaudų grupė 2											
	Netiesioginių sąnaudų grupė "n"											
<b>Bendrosios sąnaudos</b>			<b>1 238 717</b>	<b>777 042</b>			<b>176 060</b>				<b>141 817</b>	



## B DALIS. PASKIRSTYMO PATIKRINIMAS

SĄNAUDŲ CENTRAS	SĄNAUDŲ CENTRO VIDINĖ VEIKLA	SĄNAUDŲ SUMA IŠ VISO	ŠILUMOS GAMYBOS (ISKAITANT PERKAMĄ ŠILUMĄ) VERSLO VIENETAS				ŠILUMOS PERDAVIMO VERSLO VIENETAS				MAŽMENINIO APTARNAVIMO (ŠILUMOS PARDAVIMO) VERSLO VIENETAS	
			ŠILUMOS (PRODUKTO) GAMYBA		ŠILUMOS POREIKIO PIKO PAJĖGUMŲ IR REZERVINĖS GALIOS UŽTIKRINIMAS		... PASLAUGA (PRODUKTAS)	ŠILUMOS PERDAVIMAS CENTRALIZUOTO ŠILUMOS TIEKIMO SISTĖMOS TINKLAIS	BALANSAVIMAS CENTRALIZUOTO ŠILUMOS TIEKIMO SISTĖMOJE	... PASLAUGA (PRODUKTAS)	... PASLAUGA (PRODUKTAS)	
			KATILINIŲ IR ELEKTRODINIŲ KATILINIŲ KOLEKTORIUOSE	KOGENERACINĖSE JĖGAINĖSE	KATILINIŲ IR ELEKTRODINIŲ KATILINIŲ KOLEKTORIUOSE	KOGENERACINĖSE JĖGAINĖSE						
A		E										
Infrastruktūros valdymo ir eksploatacijos veiklų grupė	... vidinė veikla (procesas)											
	... vidinė veikla (procesas)											
Infrastruktūros plėtros veiklų grupė	... vidinė veikla (procesas)											
	... vidinė veikla (procesas)											
Paslaugų (produktų) teikimo veiklų grupė	... vidinė veikla (procesas)											
	... vidinė veikla (procesas)											
Klientų aptarnavimo veiklų grupė	... vidinė veikla (procesas)	149 561	-	-	-	-	-	-	-	-	-	132 026
	... vidinė veikla (procesas)											
Gedimų šalinimo veiklų grupė	... vidinė veikla (procesas)	239 354	152 494	-	-	-	-	39 581	-	-	-	-
	... vidinė veikla (procesas)											
Atsiskaitymų ir apskaitos veiklų grupė	... vidinė veikla (procesas)											
	... vidinė veikla (procesas)											
Transporto valdymo veiklų grupė	... vidinė veikla (procesas)											
	... vidinė veikla (procesas)											
Materialinio aprūpinimo veiklų grupė	... vidinė veikla (procesas)											
	... vidinė veikla (procesas)											
Personalo valdymo veiklų grupė	... vidinė veikla (procesas)											
	... vidinė veikla (procesas)											
Šilumos gamybos (įskaitant perkamą šilumą) veiklų grupė (pagal Aprašą 12.1 papunktį)	... vidinė veikla (procesas)											
	... vidinė veikla (procesas)											
... kitų veiklų grupė	... vidinė veikla (procesas)											
	... vidinė veikla (procesas)											
Netiesioginės sąnaudos paskirstomos paslaugoms nenaudojant sąnaudų centrų	Netiesioginių sąnaudų grupė 1											
	Netiesioginių sąnaudų grupė 2											
	Netiesioginių sąnaudų grupė "n"											
<b>Netiesioginės sąnaudos (iš viso)</b>		<b>388 915</b>	<b>152 494</b>	<b>0</b>	<b>0</b>	<b>0</b>	<b>0</b>	<b>39 581</b>	<b>0</b>	<b>0</b>	<b>132 026</b>	
<b>Bendrosios sąnaudos (iš viso)</b>		<b>530 678</b>	<b>331 230</b>					<b>78 900</b>			<b>58 821</b>	



#### **Priedas 14. Įmonės patvirtinti punktai Vadovybės patvirtinimo laiške (ištrauka)**

10. Mes patvirtiname, kad per ataskaitinį 2025 m. laikotarpį neįsigijome turto finansuoto Europos sąjungos lėšomis, dotacijomis (subsidijomis).
11. Mes patvirtiname, kad per ataskaitinį 2025 m. laikotarpį neįsigijome turto finansuoto dotacijomis (subsidijomis) ir vartotojų lėšomis.
12. Mes patvirtiname, kad neturime ATL lėšomis finansuoto turto.
13. Mes patvirtiname, kad 2025 m. įsigytų nematerialaus ir materialaus turto vienetų, finansuotų iš reguliuojamų paslaugų (produktų) kainų papildomos dedamosios energetikos inovacijoms, nebuvo.
14. Mes patvirtiname, kad 2025 m. įsigytų nematerialaus ir materialaus turto vienetų vertės, sukurtos įgyvendinus energetikos inovacijų investicinius projektus (kai Taryba nustato, kad energetikos inovacijų diegimas bandomojoje aplinkoje nepasiteisino) ir finansuotos iš Įmonės nuosavų ir (ar) skolintų lėšų, nebuvo.
15. Patvirtiname, kad 2025 m. įsigytų nematerialaus ir materialaus turto vienetų vertės, finansuotos nepriklausomų šilumos gamintojų bei atliekinės šilumos gamintojų lėšomis, prijungiant juos prie tinklų, nebuvo.
16. Mes patvirtiname, kad per ataskaitinį 2025 m. laikotarpį neturėjome nesuderinto turto.
17. Mes patvirtiname, kad neturime perkainoto turto 2025 m. gruodžio 31 d. bei per 2025.01.01-2025.12.31 finansinius metus nebuvo turto perkainavimų.
18. Mes patvirtiname, kad 2025 m. gruodžio 31 d. neturime nenaudojamo turto.
19. Mes patvirtiname, kad įstatinis kapitalas per 2025 finansinius metus nebuvo didintas.
20. Mes patvirtiname, kad neturime žemiau nurodyto ilgalaikio nematerialaus ir materialaus turto (toliau – IMNT) kategorijų 2025 m. gruodžio 31 d., todėl nėra turtų 2025 m. gruodžio 31 d. priskirtų prie nepaskirstomo turto grupės:
  - a) Kapitalizuotos išlaidos tyrimams, studijoms ir pan. (išskyrus atvejus, kai turtas buvo sukurtas diegiant energetikos inovacijas bandomojoje aplinkoje ir šios inovacijos laikomos pasiteisinusiomis pagal Inovacijų aprašo 26 punkte nurodytas sąlygas, bendrai neviršijant pajamų viršutinių ribų ir kainų nustatymo metu Tarybos skirtos energetikos inovacijų finansavimo dalies;
  - b) IMNT, kurio vertė mažesnė už Įmonės buhalterinėje apskaitoje patvirtintą minimalią IMNT vertę (tikrinamas tik ataskaitiniu laikotarpiu įsigytas IMNT);
  - c) Investicinis turtas;
  - d) Prestižas;
  - e) Plėtros darbų vertė;
  - f) Išsinuomotas, panaudos ar panašiais pagrindais (pvz., patikėjimo teise) gautas ilgalaikis turtas;
  - g) Kitas turtas nurodytas taikomo Aprašo/Sąvado punktuose.
21. Mes patvirtiname, kad ataskaitiniu 2025 m. laikotarpiu metu įmonė negavo pajamų už reguliuojamos veiklos turto nuomą.
22. Mes patvirtiname, kad įmonė neturi kogeneracinės jėgainės, bei kito kogeneracinio turto.
23. Mes patvirtiname, kad įmonė nevykdo reguliuojamų veiklų, kurių apskaitos atskyrimui taikomi skirtingi Aprašai.



**UAB GREN AKMENĖ  
DIREKTORIUS**

**ĮSAKYMAS  
DĖL REGULIUOJAMOS APSKAITOS ATSKYRIMO IR SĄNAUDŲ PASKIRSTYMO  
APRAŠO PATVIRTINIMO**

2025 m. gruodžio 31 d. Nr. 66  
Naujoji Akmenė

Vadovaujantis 2009 m. liepos 8 d. Valstybinės kainų ir energetikos kontrolės komisijos nutarimo O3-96 „Dėl šilumos kainų nustatymo metodikos“ aktualios redakcijos nuostatomis:

1. P r i p a ž į s t u netekusiu galios 2024 m. gruodžio 31 d. Nr. 80 UAB Gren Akmenė įsakymą „Dėl reguliuojamos apskaitos atskyrimo ir sąnaudų paskirstymo aprašo patvirtinimo“.

2. T v i r t i n u UAB Gren Akmenė reguliuojamos apskaitos (apskaitos atskyrimo ir sąnaudų paskirstymo) sistemos aprašą (pridedama)

3. P a v e d u įsakymo vykdymo kontrolę reguliuojamos veiklos ekspertei Ievai Norkienei.

Direktorius

Albertas Valančius

Reguliuojamos veiklos ekspertė  
Ieva Norkienė

 2025-12-31  
(parašas, data)



## UAB GREN AKMENĖ REGULIUOJAMOS APSKAITOS (APSKAITOS ATSKYRIMO IR ŠAŅAUDŲ PASKIRSTYMO) SISTEMOS APRAŠAS

### I. BENDROSIOS NUOSTATOS

1. UAB Gren Akmenė (toliau – Bendrovė) Reguluojamos apskaitos (apskaitos atskyrimo ir šaŅaudų paskirstymo) sistemos aprašas (toliau – Aprašas) parengtas Valstybinės energetikos reguliavimo tarybos (toliau – Taryba) 2018 m. gruodžio 31 dienos nutarimu Nr. O3E-470 „Dėl Šilumos sektoriaus įmonių apskaitos atskyrimo ir šaŅaudų paskirstymo reikalavimų aprašo patvirtinimo“ (toliau – Nutarimas) ir yra privalomos bendrovės darbuotojams.
2. Šis Aprašas atskleidžia Bendrovės reguliavimo (apskaitos atskyrimo ir šaŅaudų paskirstymo) apskaitoje naudojamus principus, metodus ir tvarkas, atliekant apskaitos atskyrimą ir šaŅaudų paskirstymą.
3. Aprašo principus, metodus ir tvarkas reglamentuoja kiti teisės aktai, į kuriuos šiame Apraše pateikiamos nuorodos:
  - 3.1. Lietuvos Respublikos šilumos ūkio įstatymas;
  - 3.2. Lietuvos Respublikos energetikos įstatymas;
  - 3.3. Lietuvos Respublikos Vyriausybės patvirtintas Šilumos kainų nustatymo metodikų principų aprašas;
  - 3.4. Valstybinės kainų ir energetikos kontrolės komisijos (toliau – Komisija) 2009 m. liepos 8 d. nutarimo Nr. O3-96 „Dėl šilumos kainų nustatymo metodikos“ aktuali redakcija;
  - 3.5. Valstybinės kainų ir energetikos kontrolės komisijos 2015 m. rugsėjo 22 d. dienos nutarimu Nr. O3-515 „Dėl karšto vandens kainų nustatymo metodikos“.
4. Bendrovės ataskaitinis laikotarpis – laikotarpis, apimantis finansinių metų periodą nuo kiekvienų metų spalio 1 dienos iki sekančių metų rugsėjo 30 dienos įskaitytinai. Kai finansiniai metai keičiami, finansinių metų pabaiga yra laikoma naujų finansinių metų pabaiga, jei laikotarpis nuo finansinių metų pradžios iki naujų finansinių metų pabaigos yra ne ilgesnis nei aštuoniolika mėnesių. Jei šis laikotarpis yra ilgesnis nei aštuoniolika mėnesių, tai nustatomi pereinamieji finansiniai metai, kurių pradžia yra senų finansinių metų pabaiga, o pabaiga – naujų finansinių metų pradžia.
5. Aprašas netaikomas organizuojant ir tvarkant buhalterinę apskaitą ir rengiant finansinę atskaitomybę Lietuvos Respublikos įmonių finansinės atskaitomybės įstatyme bei Lietuvos Respublikos buhalterinės apskaitos įstatyme nustatyta tvarka.

### II. APSKAITOS ATSKYRIMO TIKSLAI IR PRINCIPAI

6. Bendrovės reguliuojamos apskaitos atskyrimo tikslai:
  - 6.1. atskleisti kiekvieno verslo vieneto, kaip santykinai atskiros Bendrovės verslo (veiklos) dalies, veiklos rezultatus per ataskaitinį laikotarpį, įskaitant faktiškai gautą investicijų grąžos normą;
  - 6.2. atskleisti šilumos šaŅaudų, įskaitant investicijų grąžos normą, formavimąsi.
7. Bendrovės reguliavimo apskaitos atskyrimo ir šaŅaudų paskirstymo sistemos aprašas parengtas vadovaujantis:
  - 7.1. priešastingumo ir turinio svarbos principais – ataskaitinio laikotarpio pajamos, šaŅaudos, turtas ir įsipareigojimai pagal jų turinį ir ekonominę prasmę tiesiogiai arba netiesiogiai paskirstomi tiems verslo vienetams ir paslaugoms atitinkamai pagal veiklą ar veiklas, kurios nulėmė tų pajamų uždirbimą, šaŅaudų atsiradimą (susiformavimą), turto įsigijimą ar įsipareigojimų atsiradimą;

7.2. kaupimo principu – ataskaitinio laikotarpio pajamos ir sąnaudos įtraukiamos į Reguliavimo apskaitos (apskaitos atskyrimo ir sąnaudų paskirstymo) sistemą (toliau – Reguliavimo apskaitos sistema) ir paskirstomos verslo vienetams ir paslaugoms, vadovaujantis pajamų uždirbimo faktu ir neatsižvelgiant į pinigų gavimo ir išmokėjimo faktą;

7.3. objektyvumo ir patikimumo principais – per ataskaitinį laikotarpį uždirbtų pajamų, patirtų sąnaudų, turto ir įsipareigojimų paskirstymas verslo vienetams ir paslaugoms atliekamas nešališkai, siekiant neiškreipti bet kurios paslaugos ar verslo vieneto ataskaitinio laikotarpio rezultatų (pelno ar nuostolio), tiksliai atspindėtų Bendrovės finansinę būklę ir joje nebūtų reikšmingų klaidų ir nukrypimų;

7.4. periodiškumo ir pastovumo principais – priskaičiuotos pajamos ir sąnaudos suskirstomos į finansinius metus, kuriems pasibaigus sudaroma finansinė atskaitomybė, skirtingiems ataskaitiniams laikotarpiams taikant tą pačią Reguliavimo apskaitos sistemą, išskyrus tuos atvejus, kai:

7.4.1. dėl įvykusių reikšmingų įvykių ar aplinkybių reikia naudojamos Reguliavimo apskaitos sistemos loginių pakeitimų;

7.4.2. Reguluojančioji institucija reikalauja pakeisti taikomą Reguliavimo apskaitos sistemą, kai ši neatitinka galiojančių teisės aktų;

7.5. skaidrumo principu – ataskaitinio laikotarpio pajamų, sąnaudų, turto ir įsipareigojimų paskirstymas verslo vienetams ir paslaugoms turi būti atliekamas taip, kad kiekviename pajamų, sąnaudų, turto ir įsipareigojimų paskirstymo etape ir galutinėse ataskaitinio laikotarpio suvestinėse būtų galima aiškiai, skaidriai ir nesudėtingai nustatyti Bendrovės pajamas, sąnaudas, turtą ir įsipareigojimus pagal verslo vienetus ir paslaugas bei būtų užtikrinamas Reguliavimo apskaitos sistemos duomenų teisingumas, tikrumas ir savalaikiškumas;

7.6. naudingumo principu – Reguliavimo apskaitos sistemos teikiama informacija turi būti išsami, tinkama naudoti ir suprantama tos informacijos gavėjams tiek Ūkio subjekto viduje, tiek už jo ribų;

7.7. unikalumo principu – pajamos, sąnaudos, turtas ir įsipareigojimai įtraukiami į reguliavimo apskaitą tik vieną kartą – sudarant apskaitos atskyrimo ir sąnaudų paskirstymo ataskaitas.

7.8. piniginio mato principu – per ataskaitinį laikotarpį priskaičiuotos pajamos ir patirtos sąnaudos apskaitomos pinigais.

### III. VALDOMŲ CENTRALIZUOTŲ ŠILUMOS TIEKIMO SISTEMŲ NUSTATYMAS

8. Bendrovė valdo 7 centralizuotas šilumos tiekimo sistemas (toliau – CŠT). Vadovaujantis 2014 m. sausio 17 d. Valstybinės kainų ir energetikos kontrolės komisijos nutarimo Nr.03-24 „Dėl sprendimo centralizuoto šilumos tiekimo (ne)sujungimo srityje“ 1 punkto nuostata, Bendrovei apskaitos atskyrimas ir sąnaudų paskirstymas pagal centralizuotas šilumos tiekimo sistemas yra neprivalomas. Visų Bendrovės valdomų CŠT sistemų apskaita tvarkoma kaip viena sistema. Informacija apie Bendrovės valdomas CŠT sistemas pateikta priede Nr. 5.

### IV. BUHALTERINĖ APSKAITA

9. Buhalterinė apskaita Bendrovėje vedama naudojant buhalterinės apskaitos programą NetSuite.

15. Reguliavimo apskaitoje naudojama visa ataskaitinio laikotarpio buhalterinės apskaitos informacija, išskyrus informaciją, susijusią su ilgalaikio materialiojo ir nematerialiojo turto apskaita: turto likutinę vertę ataskaitinio laikotarpio pabaigoje ir nusidėvėjimo sąnaudas per ataskaitinį laikotarpį.

16. Buhalterinėje apskaitoje vedama turto, pajamų ir sąnaudų struktūra nustatyta veiklos poreikiams pritaikytame pajamų, sąnaudų sąskaitų plane (Priedas Nr.2), kuris leidžia Bendrovei įgyvendinti Aprašo reikalavimus apskaitos atskyrimo srityje. Esant poreikiui ir siekiant kuo tikslesnio pajamų, sąnaudų paskirstymo bei įgyvendinant priežastingumo principą gali būti atliekamas sąskaitų planų koregavimas. Visos sąnaudų sąskaitos priskirtos Apraše numatytoms sąnaudų grupėms (funkcijoms) (Priedas Nr.3).

## V. PAJAMŲ PASKIRTYMAS

9. Bendrovė ataskaitinio laikotarpio pajamas perkelia į Reguliavimo apskaitos sistemą ir paskirsto tiesiogiai paslaugoms (verslo vienetams arba jų produktams), vadovaudamasi atsiskaitymų su klientais sistemos įrašais ir apmokejimų išrašytų sąskaitų (sąskaitų tvarkymo sistemos) informacija.
10. Šilumos tiekimo ir karšto vandens tiekimo pajamų paskirstymas verslo vienetams atliekamas atskirai už kiekvieną metų mėnesį.
11. Bendrovės reguliuojamoje veikloje patirtos šilumos tiekimo ir karšto vandens tiekimo pajamos paskirstomos verslo vienetams šia tvarka:
- 11.1. **Šilumos gamybos pajamos** lygu parduotas šilumos kiekis (įskaitant karštam vandeniui ruošti ir karšto vandens temperatūrai palaikyti suvartotas šilumos kiekis, nurodytas vartotojų išrašytose sąskaitose) x vienanarės šilumos (produkto) kainos.
- 11.2. **Šilumos perdavimo pajamos** lygu parduotas šilumos kiekis (įskaitant karštam vandeniui ruošti ir karšto vandens temperatūrai palaikyti suvartotas šilumos kiekis, nurodytas vartotojų išrašytose sąskaitose) x vienanarės šilumos perdavimo kainos.
- 11.3. **Mažmeninio aptarnavimo pajamos** lygu parduotas šilumos kiekis (įskaitant karštam vandeniui ruošti ir karšto vandens temperatūrai palaikyti suvartotas šilumos kiekis, nurodytas vartotojų išrašytose sąskaitose) x vienanarės mažmeninio aptarnavimo kainos.
- 11.4. **Karšto vandens tiekimo pajamos** lygu parduotas karšto vandens kiekis x karšto vandens kainos minus karštam vandeniui ruošti suvartotas šilumos kiekis (karštam vandeniui ruošti sunaudotas šilumos kiekis, nurodytas vartotojų sąskaitose) x bendros vienanarės šilumos kainos.

## VI. SĄNAUDŲ PASKIRTYMAS

12. Bendrovė buhalterinę apskaitą vykdo naudodama detalių, veiklos poreikiams pritaikytą, pajamų, sąnaudų, turto ir įsipareigojimų sąskaitų planą, leidžiantį įgyvendinti Nutarimo reikalavimus reguliavimo apskaitos srityje (priedas Nr.2).
13. Bendrovės veikloje patirtos sąnaudos iš buhalterinės apskaitos perkeliamos į Reguliavimo apskaitos sistemą ir paskirstomos veikloms bei paslaugoms ir produktams. Perkeliama visi buhalterinės apskaitos duomenys bei visi požymiai, leidžiantys kiekvieną sąnaudų eilutę priskirti atitinkamoms Aprašo sąnaudų grupėms, verslo vienetams bei produktams (priedas Nr.3). Visos Bendrovės patiriamos sąnaudos skirstomos į šias sąnaudų grupes:
- 13.1. šilumos įsigijimo sąnaudos;
- 13.2. kuro sąnaudos energijai gaminti;
- 13.3. elektros energijos technologinėms reikmėms įsigijimo sąnaudos;
- 13.4. vandens technologinėms reikmėms įsigijimo sąnaudos;
- 13.5. apyvartinių taršos leidimų įsigijimo sąnaudos;
- 13.6. nusidėvėjimo (amortizacijos) sąnaudos;
- 13.7. einamojo remonto ir aptarnavimo sąnaudos;
- 13.8. personalo sąnaudos;
- 13.9. mokesčių sąnaudos;
- 13.10. finansinės sąnaudos;
- 13.11. administracinės sąnaudos;
- 13.12. rinkodaros ir pardavimų sąnaudos;
- 13.13. šilumos ūkio turto nuomos ar koncesijos sąnaudos;

13.14. kitos paskirstomos sąnaudos;

13.15. nepaskirstomos sąnaudos.

14. Sąnaudos, kurių apimtis per ataskaitinį laikotarpį priklauso nuo suteiktų (parduotų) paslaugų (produktų) kiekio per tą laikotarpį, laikomos kintamomis sąnaudomis (Nutarimo 28.1–28.6 punktuose nurodytos sąnaudų grupės).

15. Sąnaudos, kurių apimtis per ataskaitinį laikotarpį nepriklauso nuo suteiktų (parduotų) paslaugų (produktų) kiekio per tą laikotarpį, laikomos pastoviomis sąnaudomis (Nutarimo 28.7–28.15 punktuose nurodytos sąnaudų grupės).

16. Bendrovė, laikydama Aprašo II dalyje nurodytų principų, visas patiriamas sąnaudas galutinėms paslaugoms (produktams) priskiria vienai iš šių kategorijų:

16.1. tiesioginių sąnaudų kategorijai priskiriamos sąnaudos, kurių atsiradimą (susiformavimą) ir apimtį lėmė konkrečios paslaugos (produktai) ir jų apimtis ataskaitiniu laikotarpiu;

16.2. netiesioginių sąnaudų kategorijai priskiriamos sąnaudos, kurių atsiradimą (susiformavimą) lėmė keleto paslaugų (produktų) grupė, vidinis procesas ar jų grupė, ir kurių sąsajos su konkrečiomis paslaugomis (produktais) yra netiesioginės. Šios sąnaudos paskirstomos taikant norminius ekonomine, technine logika pagrįstus nešiklius (priedas Nr.4).

16.3. bendrųjų sąnaudų kategorijai priskiriamos sąnaudos, skirtos Bendrovės bendram veiklos palaikymui (užtikrinimui), kurios su konkrečiomis paslaugomis neturi nei tiesioginio, nei netiesioginio sąsajumo, tačiau kurių atsiradimą (susiformavimą) lėmė poreikis užtikrinti Bendrovės organizacinės veiklos nepertraukiamumą, saugumą, stabilumą ir turi sudaryti ne daugiau kaip 10 procentų paskirstytinų sąnaudų. Šios sąnaudos paskirstomos proporcingai pagal teisiogiai ir neteisiogiai paslaugoms priskirtų pastoviųjų sąnaudų sumą.

16.4. nepaskirstytinų sąnaudų kategorijai priskiriamos beviltiškų skolų, baudų, delspinigių, paramos, labdaros, švietimo ir tantjėmų, kitos nepaskirtytinos sąnaudos;

16.5. nepaskirstomųjų sąnaudų kategorijai priskiriamos sąnaudos, nepriskirtinos nei vienai iš Nutarimo 28.1–28.15 punktuose paminėtų sąnaudų grupių. Nepaskirstomas sąnaudas, nurodytas Nutarimo 41 punkte, Bendrovė įtraukia į reguliavimo apskaitos sistemą, tačiau tokias sąnaudas perkeldama iš buhalterinės apskaitos registrų į reguliavimo apskaitos sistemą, Bendrovė iš karto priskiria nepaskirstomųjų sąnaudų kategorijai.

17. Bendrovė vykdo ataskaitinio laikotarpio šilumos technologinėms ir savo reikmėms sąnaudų atskyrimą, atlikdama perskaičiavimą kiekvieną kalendorinį mėnesį.

## VII. KAŠTŲ CENTRAI

29. Bendrovės kaštų centras – tai savarankiškas įmonės padalinys (struktūrinis padalinys ar jo dalis), kuriam priskiriama ataskaitinio laikotarpio apskaitos informacija (pvz., sąnaudos, pajamos, turtas). Bendrovės naudojamų kaštų centrų sąrašas pateikiamas Priede Nr. 10.

29. Kiekvienas kaštų centras turi numatytą finansinės informacijos paskirstymo paslaugoms principą. Kaštų centrai pagal jiems priskirtų sąnaudų ir ilgalaikio turto vertės paskirstymo paslaugoms principą skirstomi į:

29.1. tiesioginius. Šie kaštų centrai susiję su vienos konkrečios paslaugos atskiroje centralizuoto šilumos tiekimo (toliau – CŠT) sistemoje teikimu. Jiems priskirta finansinė informacija tiesiogiai priskiriama konkrečiai paslaugai konkrečioje CŠT sistemoje;

29.2. netiesioginius. Šie kaštų centrai susiję su kelių paslaugų teikimu arba naudojami veikloje, susijusioje su paslaugų teikimu netiesiogiai. Jiems priskirta finansinė informacija paskirstoma paslaugoms netiesiogiai per paskirstymo centrus, naudojant paskirstymo nešiklius;

29.3. bendruosius. Šie kaštų centrai nepatenka į anksčiau aprašytas kategorijas ir yra susiję su bendro veiklos užtikrinimo (administracinėmis) veiklomis. Jiems priskirta finansinė informacija paskirstoma paslaugoms proporcingai, atsižvelgiant į paslaugoms tiesiogiai ir netiesiogiai priskirtą finansinę informaciją.

## VIII. PASKIRSTYMO CENTRAI

17.1. Paskirstymo centras – tai vidaus veikla, kuriai tarpiniame apskaitos atskyrimo etape yra priskiriama tam tikra sąnaudų suma, pagal priešastingumo principą siekiant paskirstyti netiesiogines sąnaudas verslo vienetams (paslaugoms).

17.2. Bendrovė reguliuojamos apskaitos atskyrimo naudoja klientų aptarnavimo veiklos paskirstymo centrą (buhalterijoje sąnaudos registruojamos LTAKSALES kaštų centre), kuri užsiima vartotojų mažmeniniu aptarnavimu: sąskaitų vartotojams formavimu, mokėjimų kontrole, skolų išieškojimu, šilumos ir karšto vandens pirkimo-pardavimo sutarčių sudarymu su vartotojais, klientų aptarnavimu (informacijos apie sąskaitas, sutarčių sudarymą teikimas, vartotojų skundų ir prašymų registravimas ir aptarnavimas);

18. Sąnaudų priskyrimas verslo vienetams (paslaugoms) vykdomas netiesiogiai, naudojant paskirstymo nešiklį. Bendrovės naudojamų paskirstymo centrų nešiklių sąrašas pateikiamas priede Nr. 4.

## IX. ILGALAIKIO MATERIALAUS IR NEMATERIALAUS TURTO APSKAITA

19. Bendrovės nuosavo ir išsinuomoto ilgalaikio turto apskaita reguliavimo tikslais bendrovėje vedama atskirai nuo buhalterinės apskaitos.

20. Bendrovė koncesijos, šilumos ūkio turto nuomos sutartį yra sudariusi iki 2008 m. kovo 15 d. ir taiko koncesijos, šilumos ūkio turto nuomos sutartyje numatytą ilgalaikio turto nusidėvėjimo (amortizacijos) skaičiavimo laikotarpį ir nusidėvėjimo (amortizacijos) skaičiavimo metodą;

21. Parengus ilgalaikį turtą naudoti (pradėjus eksploatuoti), jo nusidėvėjimas turi būti pradedamas skaičiuoti nuo kito mėnesio 1 dienos;

22. Į ilgalaikio turto sąrašą įtraukiami visi turto vienetai, kuriuos Bendrovė valdė ataskaitinio laikotarpio pradžioje ir įgijo ataskaitinio laikotarpio metu, t. y. įtraukiamas ir ataskaitinio laikotarpio metu parduotas arba nurašytas turtas.

23. Ilgalaikio turto sąrašas sudarytas pagal Nutarime ir jos prieduose numatytas turto grupes ir pogrupius. Kiekvienas turto vienetas priskiriamas pogrupiui, atsižvelgiant į jo naudojimo paskirtį ir pobūdį. Kiekvienas turto vienetas priskiriamas tik vienam turto pogrupiui. Koncesijos, šilumos ūkio turto nuomos būdu valdomas turtas, naudojamas veikloje, priskiriamas turto grupėms ir pogrupiams kaip ir kitas Bendrovės turtas, nurodant turto naudojimo pobūdį (nuosavas arba nuomojamas).

24. Bendrovė nuosavą ir išsinuomotą ilgalaikį turtą paskirsto tiesiogiai paslaugoms (verslo vienetams arba jų produktams) pagal tai, kurių paslaugų (produktų) teikimui tas turtas yra naudojamas. Administracijos reikmėms naudojamas turtas priskiriamas bendrųjų sąnaudų grupei. Turto įsigijimo (pradinė) vertė vertinama pagal buhalterinėje apskaitoje registruotą turto įsigijimo vertę.

25. Šilumos gamybos įrenginiai skirstomi paslaugoms, mažiausiomis sąnaudomis užtikrinant patikimą ir kokybišką šilumos tiekimą šilumos vartotojams. Vykdam atskyrimą, atsižvelgiama į toje CŠT sistemoje instaliuotą valdomų šilumos gamybos įrenginių galią ir per paskutinius 3 metus fiksuotą maksimalų sistemos galios poreikį, teisės aktų reikalavimus ir Reguluojančios institucijos sprendimus:

25.1. Šilumos gamybos paslaugai priskiriama šilumos gamybos įrenginių vertės dalis, pagal įrenginių panaudojimą šilumos gamybai (kuomet bendra instaliuota galia atitinka per paskutinius 3 metus fiksuotą maksimalų sistemos galios poreikį). Įrenginių galios perteklius atimamas nustatant rezervinės galios dydį;

25.2. Rezervinės galios užtikrinimo paslaugai priskiriama įrenginių vertės dalis, atitinkanti įrenginių galios dalį, užtikrinančią papildomos galios poreikį, lygų konkrečioje sistemoje esančio didžiausio katilo galiai, tačiau ne didesnei kaip 30 procentų maksimalios galios sistemoje. Tais atvejais, kai rezervinės galios ribojimas neužtikrintų saugaus ir patikimo šilumos teikimo, rezervinės galios užtikrinimo paslaugai priskiriama įrengimų vertės dalis gali būti didesnė.

25.3. Nepaskirstomo turto kategorijai priskiriama įrenginių vertės dalis, atitinkanti įrenginių galią, viršijančią maksimalų sistemos galios ir rezervinės galios poreikį.

25.4. Ataskaitiniam laikotarpiui taikomo maksimalaus CŠT sistemos galios poreikio skaičiavimai ir faktinis šilumos gamybos įrenginių vertės paskirstymas pateikiami Bendrovės tinklalapyje (<https://gren.com/lt/siluma-akmeneje/>) kartu su reguliuojamos apskaitos metine atskaitomybe.

26. Metinės ilgalaikio turto nusidėvėjimo (amortizacijos) sąnaudos apskaičiuojamos taikant Nutarime nustatytus ir su Taryba suderintus turto nusidėvėjimo (amortizacijos) skaičiavimo laikotarpius (Priedas Nr. 6).

27. Vertinant turto vertę, atskleidžiama, kokia turto vertės dalis sukurta už Europos Sąjungos struktūrinių fondų, dotacijų ar subsidijų lėšas.

28. Reguliavimo apskaitoje naudojama ilgalaikio materialiojo ir nematerialiojo turto apskaitos informacija: turto likutinė vertė ataskaitinio laikotarpio pabaigoje ir nusidėvėjimo sąnaudos per ataskaitinį laikotarpį.

29. Vykdamas nuosavo ir išnuomoto ilgalaikio turto paskirstymą verslo vienetams, draudžiama reguliuojamos veiklos verslo vienetams priskirti :

29.1. plėtos darbų vertę, iki ilgalaikio turto vienetų, kurių formavimui buvo atliekami plėtos darbai, eksploatacijos pradžios;

29.2. prestižo vertę;

29.3. investicinio turto vertę;

29.4. finansinio turto vertę;

29.5. atidėtojo pelno mokesčio turto vertę;

29.6. tyrimų, studijų ir panašaus pobūdžio nematerialaus turto vertę (išskyrus atvejus, kai tai susiję su energetikos inovacijų diegimu bandomojoje aplinkoje ir šios inovacijos laikomos pasiteisinusiomis pagal Asmenų prašymų leisti veikti bandomojoje energetikos inovacijų aplinkoje pateikimo ir nagrinėjimo bei veiklos bandomojoje energetikos inovacijų aplinkoje vykdymo tvarkos aprašo, patvirtinto Tarybos 2020 m. rugpjūčio 7 d. nutarimu Nr. O3E-699 „Dėl asmenų prašymų leisti veikti bandomojoje energetikos inovacijų aplinkoje pateikimo ir nagrinėjimo bei veiklos bandomojoje energetikos inovacijų aplinkoje vykdymo tvarkos aprašo patvirtinimo“ (toliau – Inovacijų aprašas), 26 punkte nurodytas sąlygas, bendrai neviršijant kainų nustatymo metu Tarybos skirtos energetikos inovacijoms įgyvendinti metinės sąnaudų, finansuojamų per šilumos kainą, dalies ir su pagrindine veikla susijusius mokslinius tyrimus);

29.7. šilumos generavimo įrenginių (įskaitant ir dūmų ekonomizerius) vertę, kurių galia viršija 70 proc. maksimalaus centralizuoto šilumos tiekimo sistemos šilumos poreikio ir šilumos poreikio piko pajėgumų ir šilumos rezervinės galios pajėgumų poreikį, kurių nustatymas reglamentuojamas Šilumos gamybos ir (ar) supirkimo tvarkos ir sąlygų apraše, išskyrus atvejus, kai rezervinės galios ribojimas neužtikrintų būtinųjų sąnaudų saugiam ir patikimam šilumos tiekimui;

29.8. eksploatuojamo išsinuomoto, panaudos ar panašiais pagrindais gauto ilgalaikio turto vertes, išskyrus Aprašo 26 punkte nurodytą atvejį;

29.9. ilgalaikio turto (ar jo dalies), sukurto įvykdžius investicinius projektus, teisės aktų nustatyta tvarka nesuderintus su atitinkamos savivaldybės taryba ir (arba) Taryba, vertę;

29.10. nebaigtos statybos vertę, nenaudojamų, likviduotų, nurašytų, laikinai nenaudojamų (užkonservuotų), esančių atsargose ilgalaikio turto vienetų vertę bei išnuomoto, išskyrus Aprašo 22 punkte nurodytą atvejį, ar panaudos teisėmis perduoto turto vertę;

29.11. ilgalaikio turto vertės pokytį, susijusį su ilgalaikio turto perkainojimu;

29.12. ilgalaikio turto vienetų ar jų vertės dalį, sukurtą vartotojų, nepriklausomų šilumos gamintojų bei atliekinės šilumos gamintojų lėšomis, prijungiant juos prie tinklų;

29.13. ilgalaikio turto vienetų vertės dalį, sukurtą už Europos Sąjungos struktūrinių fondų lėšas, taip pat sukurtą už dotacijų, subsidijų, apyvartinių taršos leidimų teigiamo prekybos rezultato lėšas ir joms prilygintas lėšas bei ilgalaikio turto vertės dalį, sukurtą diegiant energetikos inovacijas ir finansuotą iš reguliuojamų šilumos kainų papildomos dedamosios energetikos inovacijoms;

29.14. ilgalaikio turto vertės dalį, sukurtą įgyvendinus energetikos inovacijų investicinius projektus iš Ūkio subjekto nuosavų ir (ar) skolintų lėšų, išskyrus atvejus, kai energetikos inovacijų diegimas bandomojoje aplinkoje pasiteisino pagal Inovacijų aprašo nuostatas;

29.15. ilgalaikio turto vienetų ar jų vertės dalį, sukurtą įgyvendinus investicijų projektus, pagal paskirtį priskirtus investicijoms, nurodytoms Šilumos tiekėjų, nepriklausomų šilumos gamintojų, geriamojo vandens tiekėjų ir nuotekų tvarkytojų, paviršinių nuotekų tvarkytojų investicijų vertinimo ir derinimo Valstybinėje energetikos reguliavimo taryboje tvarkos aprašo, patvirtinto Tarybos 2019 m. balandžio 1 d. nutarimu Nr. O3E-93 „Dėl Šilumos tiekėjų, nepriklausomų šilumos gamintojų, geriamojo vandens tiekėjų ir nuotekų tvarkytojų, paviršinių nuotekų tvarkytojų investicijų vertinimo ir derinimo Valstybinėje energetikos reguliavimo taryboje tvarkos aprašo patvirtinimo“ (toliau – Investicijų derinimo tvarkos aprašas), 36.1, 36.2 (tik teisės aktuose nustatytai plėtrai įgyvendinti) arba 36.3 papunkčiuose, ir finansuotą iš reguliuojamų šilumos kainų papildomos dedamosios;

29.16. nebenaudojamo ilgalaikio turto vieneto ar jo dalies likutinę vertę po įgyvendintų investicijų, skirtų to ilgalaikio turto vieneto ar jo dalies atstatymui (rekonstrukcijai) ar modernizavimui, išskyrus atvejus, kai savivaldybės taryba ir (arba) Taryba priima atskirą sprendimą dėl tokio ilgalaikio turto likutinės vertės pripažinimo ekonomiškai pagrįsta investicijų derinimo metu;

29.17. kito ilgalaikio turto vertę, kuris nėra būtinas reguliuojamai veiklai vykdyti.

30. Ilgalaikio materialiojo ir nematerialiojo turto vertė paskirstoma paslaugoms pagal kiekvienam turto vienetai priskirtas dimensijų reikšmes.

31. Kaštų centrui priskirto turto vertės paskirstymo principą lemia kaštų centro tipas (tiesioginis, netiesioginis, bendrasis). Tačiau nepaisant kaštų centro tipo, tam kaštų centrui priskirtas turtas gali būti priskirtas tiesiogiai bet kuriai paslaugai, bet kurioje sistemoje, pasirenkant atitinkamas dimensijų reikšmes.

32. Ilgalaikio materialiojo ir nematerialiojo turto vertės paskirstymas atliekamas analogiškai sąnaudų paskirstymui.

32.1. Kai ilgalaikis turtas yra naudojamas konkrečiai paslaugai (produktui) teikti ar konkretaus verslo vieneto veiklai užtikrinti, ilgalaikio turto vertę Bendrovė tiesiogiai priskiria konkrečiai paslaugai (produktui) ar konkrečiam verslo vienetai.

32.2. Kai ilgalaikis turtas yra susijęs su keliais verslo vienetais ar keliomis paslaugomis (produktais), jo vertė paskirstoma netiesiogiai atitinkamiems verslo vienetais per paskirstymo centrus, naudojant tuos pačius, kaip ir sąnaudoms paskirstymo kriterijus.

32.3. Kai ilgalaikis turtas yra naudojamas bendram veiklos palaikymui (užtikrinimui), šio ilgalaikio turto vertę Bendrovė verslo vienetais ar paslaugoms (produktams) proporcingai tiesiogiai ir netiesiogiai paslaugoms priskirto turto vertei.

## **X. KOREGAVIMO DĖL KURO KAINŲ PASIKEITIMO IR KITŲ PRIEŽASČIŲ ATSKLEIDIMAS**

33. Atlikus pajamų ir sąnaudų paskirstymą paslaugoms, Bendrovė atlieka rezultato koregavimą pagal paslaugas (produktus):

33.1. Koregavimas dėl kuro kainų pasikeitimo ir kitų priežasčių - pagal Energetikos įstatymą mokami mokesčiai VERT, taip pat kitos Bendrovės gautos pajamos ar sąnaudos, kurių susidarymą lėmė teisės aktu pasikeitimai (ataskaitinis laikotarpis);

33.2. Koregavimas dėl kuro kainų pasikeitimo ir kitų priežasčių pagal Energetikos įstatymą mokami mokesčiai VERT, taip pat kitos bendrovės gautos pajamos ar sąnaudos, kurių susidarymą lėmė teisės aktu pasikeitimai (praėję laikotarpiai).

34. Skirtumą tarp į ataskaitinį laikotarpį galiojančias šilumos kainas (kainų dedamąsias) įskaičiuotų mokesčių įsipareigojimų pagal Energetikos įstatymą sumos ir ataskaitinio laikotarpio pabaigai Bendrovės apskaičiuotų faktiškai realizuotą šilumos kiekį kiekvienoje CŠT sistemoje susigrąžintų mokesčių įsipareigojimų sumos Bendrovė paskirsto visų CŠT sistemų šilumos perdavimo centralizuoto šilumos tiekimo sistemos tinklais paslaugoms. Susidariusios nesusigrąžintos sąnaudos nurodomos su minuso ženklu, o gautos papildomos mokesčių įsipareigojimų pajamos nurodomos su pliuso ženklu.

35. Atliekant koregavimą už praėjusius laikotarpius, Bendrovė ataskaitinį laikotarpį galiojusiose šilumos kainose Tarybos nutarimu ar protokoliniu sprendimu nustatytas papildomas šilumos kainos dedamąsias CŠT sistemoje daigina iš realizuoto šilumos kiekio per ataskaitinį laikotarpį. Skirtumą tarp galiojusiose šilumos kainose įskaičiuotos (gautinos ar grąžintinos vartotojams) sumos ir per ataskaitinį laikotarpį patirtos (gautinos

ar gražintinos vartotojams) sumos priskiria tai CŠT sistemai ir tai paslaugai (produktui), kurios gautinoms ar gražintinoms pajamoms ji buvo paskaičiuota.

## XI. ATASKAITINIO LAIKOTARPIO INVESTICIJŲ GRAŽOS SKAIČIAVIMAS

36. Ataskaitiniu laikotarpiu gautą investicijų gražą Bendrovė apskaičiuoja atitinkamą mėnesį kainoje, nustatytoje Tarybos nutarimu, ar Bendrovės valdymo organų sprendimu, įvertintą investicijų gražos dydį dauginant iš atitinkamą mėnesį realizuoto kiekio (ar kito vieneto, kuriam nustatyta kaina).

## XII. VERSLO VIENETO REGULIUOJAMO ILGALAIKIO TURTO VIDUTINĖS SVERTINĖS VERTĖS SKAIČIAVIMAS

37. Nustatydama ataskaitinio laikotarpio atitinkamo verslo vieneto kainoje įskaičiuoto reguliuojamo ilgalaikio turto vidutinę svartinę likutinę vertę, Bendrovė kaip svartą taiko ataskaitinį laikotarpį realizuotą šilumos ar karšto vandens kiekį. Šilumos gamybos veiklos verslo vieneto reguliuojama ilgalaikio turto vidutinę svartinę likutinę vertę skaičiuojama pagal žemiau pateiktą formulę:

$$K = \frac{K_b \cdot \sum_{i=1}^n Q_{HR,i}}{\sum_{i=1}^{12} Q_{HR,i}} + \frac{K_p \cdot \sum_{i=1}^n Q_{HR,i}}{\sum_{i=1}^{12} Q_{HR,i}}$$

čia:

K – reguliuojamo ilgalaikio turto vidutinę svartinę likutinę vertę;

K<sub>b</sub> – bazinėje ar perskaičiuotoje einančioje prieš paskutinį perskaičiavimą šilumos kainoje įskaičiuota reguliuojamo turto likutinė vertė;

K<sub>p</sub> – paskutinio perskaičiavimo perskaičiuotoje šilumos kainoje įskaičiuota reguliuojamo turto likutinė vertė;

Q<sub>HR,i</sub> – ataskaitinio laikotarpio i-tojo mėnesio realizuotas šilumos kiekis; n – mėnesių skaičius.

38. Mažmeninio aptarnavimo verslo vienetė - į kainą įskaičiuotas vidutines svartines būtinąsias sąnaudas, karšto vandens tiekimo (ruošimas ir vartotojų mažmeninis aptarnavimas) paslaugoje - į kainą įskaičiuotas vidutines svartines pastoviąsias būtinąsias sąnaudas Bendrovė skaičiuoja tokiu pat principu, kaip ir reguliuojamo ilgalaikio turto vidutinę svartinę likutinę vertę.

## XIII. PAJAMŲ IR SĄNAUDŲ ATSKLEIDIMAS ŠILUMOS IR KARŠTO VANDENS TIEKIMO VEIKLOSE

39. Atlikus apskaitos atskyrimą, šilumos pardavimo ir karšto vandens tiekimo pajamos ir sąnaudos koreguojamos ir atskleidžiamos atsižvelgiant į Nutarimo 1 priedo lentelių eilutėse „Sandoriai tarp verslo vienetų (toliau - VV) – Pajamos“ ir „Sandoriai tarp VV – Sąnaudos“. Atliekami šie papildymai:

Eil. Nr.	Verslo vienetas	Nutarimo Priedo Nr. 1 eilutė	
		Sandoriai tarp VV – Pajamos	Sandoriai tarp VV – Sąnaudos
1.	Šiluma (produktas)	(Faktinis ataskaitinio laikotarpio perdavimo nuostolių tinkle kiekis + šiluma savo reikmėms) × šilumos gamybos paslaugos kainos dedamoji) + (nepaskirstytas šilumos kiekis × šilumos gamybos paslaugos kainos dedamoji)	-
2.	Šilumos perdavimas	Nepaskirstytas šilumos kiekis × šilumos perdavimo paslaugos kainos dedamoji	(Faktinis ataskaitinio laikotarpio perdavimo nuostolių tinkle kiekis + šiluma savo reikmėms) × šilumos gamybos paslaugos kainos dedamoji
3.	Mažmeninis aptarnavimas	Nepaskirstytas šilumos kiekis × mažmeninio aptarnavimo paslaugos kainos dedamoji	-
4.	Karšto vandens tiekimas	(Su karštu vandeniu parduotas šilumos kiekis × šilumos kaina) + (karšto vandens temperatūrai palaikyti parduotas šilumos kiekis × šilumos kaina) + (su nepaskirstytu karštu vandeniu parduotas šilumos kiekis × šilumos kaina)	(Su karštu vandeniu parduotas šilumos kiekis × šilumos kaina) + (karšto vandens temperatūrai palaikyti parduotas šilumos kiekis × šilumos kaina) + (nepaskirstytas šilumos kiekis × šilumos gamybos paslaugos kainos dedamoji)

### XI. PRIEDŲ APRAŠAS

1. Priedas Nr. 1 „Paslaugų aprašymas“.
2. Priedas Nr. 2 „Sąskaitų planas“.
3. Priedas Nr. 3 „Sąnaudų plano sąnaudų grupavimas pagal Nutarime numatytas sąnaudų grupes“.
4. Priedas Nr. 4 „Paskirstymo centrų sąnaudų nešiklių sąrašas“.
5. Priedas Nr. 5 „Centralizuoto šilumos tiekimo sistemų sąrašas“.
6. Priedas Nr. 6 „Ilgalaikio turto nusidėvėjimo (amortizacijos) skaičiavimo laikotarpių sąrašas“.
7. Priedas Nr. 7 „Paskolų, skirtų apyvartinėms lėšoms, palūkanų paskirtymas pagal veiklas“.
8. Priedas Nr. 8 „Transporto priemonių priskyrimas verslo vienetams/paslaugoms“.
9. Priedas Nr. 9 „Turto nuomos mokesčio priskyrimas verslo vienetams/paslaugoms“.
10. Priedas Nr. 10 „Kaštų centrai“.

## PASLAUGŲ APRAŠYMAS

Eil. Nr.	Paslauga	Aprašymas
1.	Šilumos gamyba	Šiluminės energijos gamyba katilinių įrenginiuose (katiluose), deginant kurą (gamtinės dujas, biokurą ir kt.)
2.	Rezervinės galios palaikymas centralizuoto šilumos tiekimo sistemoje	Rezervinės galios palaikymas atitinka šilumos gamybos įrenginių galios apimtį, nustatytą Šilumos supirkimo iš nepriklausomų šilumos gamintojų tvarkos ir sąlygų apraše, išskyrus atvejus, kai rezervinės galios ribojimas neužtikrintų būtinųjų sąnaudų saugiam ir patikimam šilumos tiekimui.
3.	Šilumos perdavimas centralizuotais šilumos tiekimo sistemos tinklais	Šiluminės energijos perdavimas tinklo vamzdiniais nuo katilinių iki vartotojo, palaikant nustatytus techninius kokybės parametrus.
4.	Balansavimas centralizuoto šilumos tiekimo sistemoje	Šilumos balanso šilumos sistemoje stebėseną ir, esant poreikiui, šilumos kiekio sistemoje balansavimą. Ši paslauga naudojama tik pajamų atskirymui, t. y. sąnaudos ir kiti apskaitos straipsniai šiai paslaugai nepriskiriami.
5.	Mažmeninio aptarnavimo paslauga	Veikla, susijusi su mokėjimų pranešimų paruošimu ir pateikimu vartotojams (sąskaitų išrašymas, klientų aptarnavimas ir kitos susijusios paslaugos), vartotojų informavimu ir kt.
6.	Karšto vandens tiekimo paslauga	Šalto vandens nupirkimas iš geriamojo vandens tiekėjo ir centralizuotas karšto vandens paruošimas iki higienos normomis nustatytos temperatūros
7.	Karšto vandens temperatūros palaikymo paslauga	Karšto vandens temperatūros palaikymas, užtikrinant higienos normomis nustatytus temperatūros reikalavimus
8.	Karšto vandens apskaitos butuose aptarnavimo paslauga	Atsiskaitomųjų karšto vandens apskaitos prietaisų įrengimas, tinkamos jų techninės būklės užtikrinimas, patikros organizavimas
9.	Pastatų šildymo ir karšto vandens sistemų priežiūros paslauga	Techninių, administracinių ir vadybinių veiksmų visuma, reikalinga šilumos punktų bei šildymo ir karšto vandens sistemų būklei palaikyti, šilumos punktų bei šildymo ir karšto vandens sistemos techninė priežiūra, matavimai, bandymai, paleidimo-derinimo darbai.
10.	Pastatų šildymo ir karšto vandens sistemų rekonstrukcijos paslauga	Pastato šildymo ir karšto vandens sistemų remonto darbai, priskiriami statinio kapitaliniam remontui arba statinio paprastajam remontui, priklausomai nuo šių darbų sudėties, siekiant atitikti daugiabučio namo šildymo ir karšto vandens sistemos privalomuosius reikalavimus
11.	Apyvartinių taršos leidimų prekybos administravimo paslauga	Prekyba apyvartiniais taršos leidimais ir su jais susijusi administravimo veikla.
12.	Nereguliuojamos veiklos verslo vienetą	Kita bendrovės veikla, nepatenkanti į aukščiau išvardintas paslaugas

## SĄSKAITŲ PLANAS

Display Name	Account Type	Summary	Localized Name
1050 Goodwill	Fixed Asset	Yes	Prestižas
1060 IT software	Fixed Asset	Yes	Programinė įranga
1070 Patents, licencies conceptions	Fixed Asset	Yes	Patentai, licencijos, koncesijos
1071 Invest to concession agreement	Fixed Asset	Yes	Invest to concession agreement
1080 Other intangible assets	Fixed Asset	Yes	Kitas nematerialus turtas
1090 Constr in progress and advance payments on intangible assets	Fixed Asset	Yes	Nematerialaus turto nebaigta gamyba ir avansiniai mokėjimai
1100 Buildings and structures	Fixed Asset	Yes	Pastatai ir statiniai
1110 Land, water and tunnels	Fixed Asset	Yes	Žemė, vanduo ir tuneliai
1200 Plant and machinery	Fixed Asset	Yes	Mašinos ir įranga
1210 Equipments, tools & other tangibles	Fixed Asset	Yes	Kiti prietaisai ir įrankiai
1230 Cars and other transport equipment	Fixed Asset	Yes	Transporto priemonės
1240 Investments in leased assets	Fixed Asset	Yes	Investicijos į nuomojamą turtą
1250 Constructions in progress and advance payment	Fixed Asset	Yes	Materialaus turto nebaigta statyba ir avansiniai mokėjimai
1260 Right-of-use assets, buildings and structures	Fixed Asset	Yes	Teisė naudoti pastatus ir statinius
1270 Right-of-use assets, land	Fixed Asset	Yes	Teisė naudoti žemę
1280 Right-of-use assets, machinery and equipment	Fixed Asset	Yes	Teisė naudoti turtą, mašinas ir įrengimus
1300 Shares in group companies	Other Current Asset	Yes	Akcijos į grupės įmones
1310 Shares in associated and jointly controlled companies	Other Current Asset	Yes	Akcijos į asocijuotas ir bendras įmones
1320 Long-term loan receivables, interest-bearing	Other Current Asset	Yes	Ilgalaikės gautinos paskolos, palūkanos skaičiuoja
1330 Deferred tax assets	Other Current Asset	Yes	Atidėto pelno mokesčio turtas
1380 Long-term Receivables interest-free	Other Current Asset	Yes	Ilgalaikės gautinos sumos, palūkanos neskačiuoja
1400 Materials and supplies	Other Current Asset	Yes	Žaliavos ir medžiagos
1410 Fuels	Other Current Asset	Yes	Kuras
1420 Other products and finished goods	Other Current Asset	Yes	Kitos prekės
1500 Trade receivables	Accounts Receivable	Yes	Iš pirkėjų gautinos sumos
1600 Income tax receivables	Other Current Asset	Yes	Gautinas pelno mokestis
1620 Dividend receivables	Other Current Asset	Yes	Gautini dividendai
1630 Other current receivables	Other Current Asset	Yes	Kitos trumpalaikės gautinos sumos
1640 Advance payment to supplier	Other Current Asset	Yes	Išankstiniai mokėjimai tiekėjams
1645 Advance payment to suppliers ledger account	Accounts Payable	Yes	Advance payment to suppliers ledger account
1650 Input VAT	Other Current Asset	Yes	Gautinas PVM
1680 Other current Receivables interest-free	Other Current Asset	Yes	Kitos gautinos sumos, palūkanos neskačiuojamos
1700 Prepaid expenses and accrued income	Other Current Asset	Yes	Ateinančių laikotarpių sąnaudos ir sukauptos pajamos
2080 Restricted equity	Equity	Yes	Įstatinis kapitalas
2090 Non-restricted equity	Equity	Yes	Neribojamas nuosavas kapitalas
2200 Provisions	Equity	Yes	Atidėjiniai
2300 Assets subsidies	Long Term Liability	Yes	Su ilgalaikiu turtu susijusios subsidijos
2310 Loans	Long Term Liability	Yes	Ilgalaikės paskolos
2320 Lease liabilities, non-current (IFRS)	Long Term Liability	Yes	Ilgalaikės nuomos įsipareigojimai (TAS 16)
2330 Other long-term liabilities	Long Term Liability	Yes	Kiti ilgalaikiai įsipareigojimai

2400 Financial liabilities (current part)	Other Current Liability	Yes	Trumpalaikiai skoliniai įsipareigojimai
2410 Advances from customers	Other Current Liability	Yes	Gauti avansai
2420 Trade payables	Accounts Payable	Yes	Mokėtinos sumos tiekėjams
2430 Other payables	Accounts Payable	Yes	Kitos mokėtinos sumos
2440 Accrued trade payables	Other Current Liability	Yes	Sukauptos mokėtinos sumos tiekėjams, grupės įmonėms
2500 Income tax liabilities	Other Current Liability	Yes	Pelno mokesčio įsipareigojimai
2510 Property tax	Other Current Liability	Yes	Nekilnojamo turto mokestis
2520 Other taxes and fees	Other Current Liability	Yes	Kiti mokesčiai ir įmokos
2600 Output VAT	Other Current Liability	Yes	Pardavimo PVM
2620 VAT payable	Other Current Liability	Yes	Mokėtinas PVM
2700 Salary liabilities	Other Current Liability	Yes	Mokėtinas darbo užmokestis darbuotojams
2710 Employees taxes and deductions	Other Current Liability	Yes	Su darbo santykiais susiję mokesčiai ir įmokos
2720 Accrued employees liabilities and taxes	Other Current Liability	Yes	Sukaupti įsipareigojimai darbuotojams ir mokesčiai
2800 Liabilities to personell	Other Current Liability	Yes	Įsipareigojimai darbuotojams
2810 Other current liabilities, interest-free	Other Current Liability	Yes	Kiti trumpalaikiai įsipareigojimai, be palūkanų
2900 Other accrued expences and deferred income	Other Current Liability	Yes	Sukauptos sąnaudos ir ateinančių laikotarpių pajamos
2910 Accrued interest expenses and deferred interest income	Other Current Liability	Yes	Sukauptos palūkanų sąnaudos ir atidėtos palūkanų pajamos
3000 Sales of power	Income	Yes	Elektros pardavimai
3010 Sales of heat and steam	Income	Yes	Šilumos ir garo pardavimai
3020 Waste treatment fee	Income	Yes	Atliekų sutvarkymo paslaugos
3030 Sales of slag	Income	Yes	Šlako tvarkymo paslaugos pardavimai
3035 Cumulative Translation Adjustment	Equity	Yes	Cumulative Translation Adjustment
3040 Sales of gas	Income	Yes	Gamtinių dujų pardavimai
3050 Sales of cooling	Income	Yes	Vėdinimo paslaugos pardavimai
3060 Sales of services related to heat sales	Income	Yes	Paslaugos susijusios su šilumos pardavimais
3070 Consultancy and administrative services	Income	Yes	Konsultacinės ir administracinės paslaugos
3080 Other sales	Income	Yes	Kiti pardavimai
3900 Other operating income	Other Income	Yes	Kitos ūkinės veiklos pardavimai
4010 Fuel costs	Cost of Goods Sold	Yes	Kuro sąnaudos
4020 Purchases of power for sales	Cost of Goods Sold	Yes	Elektros pirkimas pardavimui
4030 Heating purchases	Cost of Goods Sold	Yes	Šilumos pirkimai
4040 CO2 emission allowances for production	Cost of Goods Sold	Yes	CO2 taršos leidimai gamybai
4050 Other production costs	Cost of Goods Sold	Yes	Kitos gamybos sąnaudos
4060 Slag handling costs	Cost of Goods Sold	Yes	Šlako tvarkymo sąnaudos
4070 Purchase of gas for sales	Cost of Goods Sold	Yes	Dujų įsigijimas perpardavimui
4090 Other direct costs	Cost of Goods Sold	Yes	Kitos tiesioginės sąnaudos
5010 Rent	Expense	Yes	Nuoma
5020 Property costs	Expense	Yes	Su nuosavu turtu susijusios išlaidos
5050 Repairs, maintenance and operations	Expense	Yes	Remonto, eksploatacijos priežiūros paslaugos
5060 Cost for cars and other vehicles	Expense	Yes	Išlaidos automobiliams ir kt. transporto priemonėms
5080 Travel expenses	Expense	Yes	Kelionių išlaidos
5090 Advertizing and PR and other selling expenses	Expense	Yes	Reklamos, viešųjų ryšių ir pardavimo išlaidos

6000 Other selling expenses	Expense	Yes	Kitos pardavimų išlaidos
6010 Office supplies	Expense	Yes	Biuro išlaidos
6020 External IT Services and Telecom./Postal services	Expense	Yes	Išorinės IT ir telekomunikacijų paslaugos/pašto
6030 Insurances, bad debts and other risk related costs	Expense	Yes	Draud, abejot. skolos ir kitos su rizika susijusios išlaidos
6040 Administration costs	Expense	Yes	Administracinės išlaidos
6050 Other external services	Expense	Yes	Kitos išorės paslaugos
6060 Charges for intercompany services	Expense	Yes	Korporatyvinės paslaugos
6090 Other external expenses	Expense	Yes	Kitos išorės išlaidos
7010 Wages and salaries	Expense	Yes	Atlyginimai
7020 Bonuses	Expense	Yes	Premijos
7030 Social security costs	Expense	Yes	Soc.draudimo išlaidos
7040 Other employee related taxes	Expense	Yes	Kiti su darbuotojais susijusę mokesčiai
7610 Trainings and education	Expense	Yes	Mokymai ir švietimas
7620 Other staff costs	Expense	Yes	Kitos personalo išlaidos
7800 Depreciation costs of assets	Expense	Yes	IT nusidėvėjimo sąnaudos
7850 Depreciation of rights of use assets	Expense	Yes	Naudojimosi teise turimo turto nusidėvėjimas
7860 Write down of assets	Expense	Yes	IT nurašymo sąnaudos
7870 Other operating expenses	Other Expense	Yes	Kitos veiklos išlaidos
8010 Results from participation	Other Income	Yes	Dividendai
8300 Other interest income and similar profit/loss items	Other Income	Yes	Kitos palūkanų pajamos ir panašūs P/N straipsniai
8400 Interest expense and similar profit/loss items	Other Expense	Yes	Palūkanų išlaidos ir panašūs P/N straipsniai
8500 Other financial expenses	Other Expense	Yes	Other financial expenses
8900 Taxes and result for the financial year	Other Expense	Yes	Mokesčiai ir finansinių metų rezultatas

**SĄSKAITŲ PLANO SĄNAUDŲ SĄSKAITŲ GRUPAVIMAS PAGAL NUTARIME NUMATYTAS SĄNAUDŲ GRUPES (FUNKCIJAS)**

Sąnaudų pogrupis	Funkcija	Buhalterinė sąskaita
II.1.	201 Gamtinių dujų įsigijimo sąnaudos	40110 Natural gas
		40170 Excise tax for gas (LT, LV)
		40700 Purchase gas for sales
II.3.	203 Medienos skiedrų (išsk skiedras, miško kirtimo liekanas)	40100 Woodchips
II.8.	208 Granulių įsigijimo sąnaudos	40110 Natural gas
		40180 Pellets
III.1.	301 Elektros technologinėms reikmėms įsigijimo sąnaudos	40590 Electricity for production
		50230 Repairs and maintenance of own property
IV.1.	401 Vandens technologinėms reikmėms įsigijimo sąnaudos	40500 Feed in/Technological water
		40515 Sewage
		50230 Repairs and maintenance of own property
IV.2.	402 Nuotekų tvarkymo sąnaudos	40515 Sewage
IV.3.	403 Vandens karšto vandens paruošimui įsigijimo sąnaudos	40510 Water
V.2.	502 Kitos sąnaudos, susijusios su ATL įsigijimu (nurodyti)	60530 Environmental costs (excl pollution fee)
		60590 Other external services
VI.1.	601 Pelenų tvarkymo (išvežimo, utilizavimo) sąnaudos	40555 Bottom ash transportation
VI.2.	602 Baltpool teikiamų paslaugų sąnaudos	40596 Fee to operator of the energy resources stock exchange
II.1.	603 GETbaltic teikiamų paslaugų sąnaudos	40597 Fee to operator of the gas stock exchange
VI.4.	604 Laboratoriniai tyrimai	40180 Pellets
		40580 Woodchip analyzes
		40585 Ash analyzes
VI.5.	605 Cheminės medžiagos technologijai	40520 Chemicals
		40530 Salt
VI.6.	606 Kitos kintamos sąnaudos (nurodyti)	40599 Other production direct costs
VI.7.	607 Duomenų teikimo ACER agentūrai paslaugos	40110 Natural gas
VII.6.	706 Gamybinių pastatų, statinių (katilinių) nusidėvėjimas	78013 Depreciation on Invest to concession agreement
VII.7.	707 Gamybinių pastatų (konteinerinių) nusidėvėjimas	78013 Depreciation on Invest to concession agreement
	708 Gamybinių pastatų (kt. tech. paskirties) nusidėvėjimas	78013 Depreciation on Invest to concession agreement
VII.9.	709 Kitos paskirties pastatų (kuro rezervuarų) nusidėvėjimas	78013 Depreciation on Invest to concession agreement
VII.11.	711 Kit. paskirties pastatų (metalo dūmtraukis) nusidėvėjimas	78013 Depreciation on Invest to concession agreement
VII.12.	712 Kitos paskirties pastatų, statinių (vamzdinių) nusidėvėjimas	78013 Depreciation on Invest to concession agreement
VII.13.	713 Administracinės paskirties pastatų nusidėvėjimas	78013 Depreciation on Invest to concession agreement
VII.14.	714 Kitos paskirties pastatų nusidėvėjimo sąnaudos	78020 Depreciation costs of buildings and structures
VII.15.	715 Kitos įrangos (kelių, aikštelių, tvorų)	78013 Depreciation on Invest to concession agreement

	nusidėvėjimas	
VII.16.	716 Mašinų ir įrengimų (katilinių įrengimų) nusidėvėjimas	78013 Depreciation on Invest to concession agreement
VII.17.	717 Mašinų ir įrengimų(vandens šildymo katilų) nusidėvėjimas	78013 Depreciation on Invest to concession agreement 78600 Write down of intangible asset
VII.18.	718 Mašinų ir įrengimų (siurblių, kt. įrengimų)nusidėvėjimas	78013 Depreciation on Invest to concession agreement
VII.19.	719 Mašinų ir įrengimų (šilumos punktų, mazgų) nusidėvėjimas	78013 Depreciation on Invest to concession agreement 78600 Write down of intangible asset
VII.2.	720 Kitų mašinų ir įrengimų (nurodyti) nusidėvėjimo sąnaudos	78013 Depreciation on Invest to concession agreement
VII.21.	721 Kitos įrangos, įrankių, įrenginių nusidėvėjimas	78013 Depreciation on Invest to concession agreement
VII.22.	722 Kitos įrangos (šilumos apskaitos prietaisų)nusidėvėjimas	78013 Depreciation on Invest to concession agreement 78600 Write down of intangible asset
VII.24.	724 Transporto priemonių nusidėvėjimo sąnaudos	78013 Depreciation on Invest to concession agreement 78600 Write down of intangible asset
VII.25.	725 Kito materialaus turto nusidėvėjimo sąnaudos	78013 Depreciation on Invest to concession agreement 78600 Write down of intangible asset
VIII.1.	801 Gamybos objektų einamojo remonto, aptarnavimo sąnaudos	50530 Services of repairs and maintenance 50550 Technical supervision of hazardous equipment 50560 Hire of equipment and tools 60360 Fire safety costs 60530 Environmental costs (excl pollution fee)
VIII.2.	802 Tinklų einamojo remonto, aptarnavimo sąnaudos	50500 Materials of repairs and maintenance 50530 Services of repairs and maintenance
VIII.4.	804 IT aptarnavimo sąnaudos	60220 IT Services
VIII.5.	805 Kitų objektų einamojo remonto, aptarnavimo sąnaudos	50240 Other property costs 50530 Services of repairs and maintenance 50560 Hire of equipment and tools
VIII.6.	806 Medžiagų, žaliavų sąnaudos gamybos objektams	50500 Materials of repairs and maintenance 50530 Services of repairs and maintenance 50570 Low value equipments and tools
VIII.7.	807 Medžiagų, žaliavų sąnaudos tinklams	50500 Materials of repairs and maintenance
VIII.8.	808 Medžiagų, žaliavų sąnaudos šilumos punktams	50500 Materials of repairs and maintenance
VIII.1.	810 Medžiagų, žaliavų sąnaudos kitiems objektams	50500 Materials of repairs and maintenance
VIII.12.	812 Nuotolinės nuskaitymo sistemos priežiūros sąnaudos	50530 Services of repairs and maintenance 50580 Outsourced operations
VIII.13.	813 Patalpų (ne admin) remonto, aptarnavimo sąnaudos	50210 Cleaning of premises and waste handling
VIII.14.	814 Rezervinio kuro saugojimo, remonto, įrengimo sąnaudos	40599 Other production direct costs 50550 Technical supervision of hazardous equipment
VIII.15.	815 Mažaverčio inventoriaus sąnaudos	50570 Low value equipments and tools
VIII.16.	816 Turto nuomos (ne koncesijos sutarties objektų) sąnaudos	50100 Rent of premises
VIII.17.	817 Komunalinių paslaugų sąnaudos (ne admin. patalpų)	50220 Area cleaning 50230 Repairs and maintenance of own property
VIII.18.	818 Transporto priemonių eksploatacinės	50610 Vehicle repairs

	sąnaudos	50640 Other vehicle-related expenses
VIII.19.	819 Transporto priemonių kuro sąnaudos	50600 Fuel and electricity charging expenses
VIII.21.	821 Metrologinės patikros sąnaudos (apskaitos prietaisų)	50540 Verification of measuring instruments
		50545 Metrological verification of heat meters
VIII.22.	822 Ryšių paslaugos	60200 Telecommunication
		60210 Datacommunication (internet)
VIII.24.	824 Paslaugos ir darbai pagal sutartis	50530 Services of repairs and maintenance
		50540 Verification of measuring instruments
		60330 Security services
IX.1.	901 Darbo užmokesčio sąnaudos (be admin.darbuotojų)	70100 Wages and salaries
		70120 Overtime pay
		70130 Sickness compensation
		70140 Holiday pay
		70150 Holiday accruals
		70190 Salary costs compensation internal
		70200 Bonuses actual
		70210 Bonuses accrued
IX.2.	902 Darbdavio įmokų socialinio draudimo fondui sąnaudos	76220 Entert, benefit, sustainability costs for empl tax deduct
		70191 Social security costs compensation
		70300 Soc sec contrib on wages, salaries and other remunerations
		70310 Social security from holiday accruals
IX.3.	903 Papildomo darbuotojų draudimo sąnaudos	70320 Social security from bonuses accruals
		76200 Health care and insurance deductible
IX.4.	904 Mokymų, kvalifikacijos kėlimo, studijų sąnaudos	76250 Accident insurance premiums
IX.5.	905 Iššeitinės pašalpos, kompensacijos	76100 Training
		70100 Wages and salaries
IX.6.	906 Apsauginiai ir darbo drabužiai	70140 Holiday pay
		50590 Protective and workwear
IX.7.	907 Kelionės sąnaudos	50800 Travel daily allowance
		50810 Other travel expenses
		50820 Travel accomodation costs
		50830 Travel transportation costs
IX.8.	908 Administracijos darbuotojų darbo užmokesčio sąnaudos	70100 Wages and salaries
		70120 Overtime pay
		70130 Sickness compensation
		70140 Holiday pay
		70150 Holiday accruals
		70190 Salary costs compensation internal
		70200 Bonuses actual
		70210 Bonuses accrued
IX.9.	909 Darbuotojų sveikatos patikra, skiepijimas ir pan.	76220 Entert, benefit, sustainability costs for empl tax deduct
		76260 Other personnel costs
IX.10.	910 Renginių organizavimas darbuotojams	60995 VAT costs non deductible

		76230 Entert, benefit, sustainability costs for empl tax non-ded
IX.11.	911 Kitos su personalu susijusios sąnaudos	60350 Work safety costs
		60630 Charges of HR services
		60995 VAT costs non deductible
		70180 Accruals for pension costs
		70400 Withholding tax from employees
		70410 Social security from withholding services
		76220 Entert, benefit, sustainability costs for empl tax deduct
		76230 Entert, benefit, sustainability costs for empl tax non-ded
X.1.	1001 Žemės mokesčio sąnaudos	50110 Rent of land and buidings
		60040 Stamp duty
		60500 Bank costs
X.2.	1002 Nekilnojamo turto mokesčio sąnaudos	50200 Property tax
X.3.	1003 Aplinkos taršos mokesčio sąnaudos	60970 Pollution fee
X.5.	1005 Žyminio mokesčio sąnaudos	60040 Stamp duty
X.6.	1006 Energetikos įstatyme numatytų mokesčių sąnaudos	60930 Regulator fee
X.7.	1007 Kitų mokesčių valstybei sąnaudos	50640 Other vehicle-related expenses
		60040 Stamp duty
		60995 VAT costs non deductible
XI.1.	1101 Banko paslaugų (komisinių) sąnaudos	60000 Debt collecting expenses
		60500 Bank costs
XI.2.	1102 Palūkanų sąnaudos	84000 Interest expenses on loans to group companies
XI.3.	1103 Neigiamos mokėtinų-gautinų sumų perkainojimo sąnaudos	78720 Exchange rate difference
XI.4.	1105 Kitos finansinės sąnaudos	60500 Bank costs
XII.1.	1201 Teisinės paslaugos	60510 Legal services
		60600 Charges of other corporate services
XII.3.	1203 Ryšių paslaugos	60200 Telecommunication
		60210 Datacommunication (internet)
XII.4.	1204 Pašto, pasiuntinių paslaugos	60240 Postal services
XII.5.	1205 Kanceliarinės sąnaudos	60100 Office supplies
XII.7.	1207 Profesinė literatūra, spauda	60100 Office supplies
		60590 Other external services
XII.8.	1208 Komunalinės paslaugos (elektra, vanduo, t.t.)	50210 Cleaning of premises and waste handling
		50230 Repairs and maintenance of own property
XII.9.	1209 Patalpų priežiūros sąnaudos	50210 Cleaning of premises and waste handling
		50240 Other property costs
		60360 Fire safety costs
XII.12.	1212 Kitų organizacijų paslaugų sąnaudos	60450 Internal administration services
		60590 Other external services
		60640 Group Management Fee
XIII.2.	1302 Vartotojų informavimo, tinklalapio palaikymo sąnaudos	50910 Other advertising expenses and PR costs
XIII.5.	1305 Sąskaitų vartotojams parengimo, pateikimo sąnaudos	60030 Other selling expense

XIII.6.	1306 Vartotojų mokėjimų administravimo, surinkimo sąnaudos	60000 Debt collecting expenses
XIII.7.	1307 Režantacijos sąnaudos	60010 Representation costs, deductible
		60020 Representation costs, non-deductable
		60995 VAT costs non deductible
XIII.9.	1309 Ryšių paslaugos	60200 Telecommunication
XIII.1.	1310 IT paslaugos	60220 IT Services
		60270 IT Software maintenance and licenses
		60610 Charges of Corporate IT Services
XIV.1.	1401 Šilumos ūkio turto nuomos, koncesijos sąnaudos	50120 Rent of main CHP equipment
		84020 Other interest expenses, penalties
XV.1.	1501 Turto draudimo sąnaudos	50620 Motor vehicle insurance
		60300 Insurances
XV.3.	1503 Audito (finansinių ataskaitų) sąnaudos	60400 Financial audit
XV.4.	1504 Audito (reguliuojamos veiklos ataskaitų) sąnaudos	60405 Regulatory related audit
XV.6.	1506 Skolų išieškojimo sąnaudos	60000 Debt collecting expenses
XV.7.	1507 Narystės, stojamųjų įmokų sąnaudos	60900 Association fees
XV.10.	1510 Labdara, parama, švietimas	60910 Donations and gifts
XV.11.	1511 Beviltiškos skolos	60370 Confirmed bad debt losses
		60380 Unconfirmed bad debt losses
XV.15.	1515 Kitos pastoviosios sąnaudos	40920 Purchases of material and supplies
		50100 Rent of premises
		50200 Property tax
		50230 Repairs and maintenance of own property
		50500 Materials of repairs and maintenance
		50600 Fuel and electricity charging expenses
		60990 Other external expenses, non tax deductible
		60995 VAT costs non deductible
		70210 Bonuses accrued
		78010 Depreciation on Patents, licencies concessions
		84000 Interest expenses on loans to group companies
89020 Change in deferred tax assets		

### PASKIRSTYMO CENTRŲ SĄNAUDŲ NEŠIKLIŲ SĄRAŠAS

Eil. Nr.	Paskirstymo centrai	Nešiklis	Nešiklio apskaičiavimas
1.	Gedimų šalinimo veiklų grupė	EUR	Gedimų šalinimo paslaugos sąnaudų paskirstymas proporcingai verslo vienetų (paslaugų) 2 paskutinių finansinių metų reguliuojamų veiklų pajamų vidurkiui.
2.	Klientų aptarnavimo veiklų grupė	EUR	Mažmeninio aptarnavimo paslaugos sąnaudų paskirstymas proporcingai verslo vienetų (paslaugų) 2 paskutinių finansinių metų reguliuojamų veiklų pajamų vidurkiui.

#### PASKIRSTYMO CENTRŲ SĄNAUDŲ PASKIRSTYMAS PAGAL VEIKLAS 2025 FINANSINIAMS METAMS

	2023	2024 2 metų vidurkis	
Šilumos (produkto) gamyba	3704148,68	1871357,84	2787753,26
Šilumos perdavimas centralizuoto šilumos tiekimo sistemos tinklais	882464,71	564703,9	723584,31
<b>Mažmeninio aptarnavimo paslauga (produktas)</b>	<b>153251,13</b>	<b>126968,36</b>	<b>140109,75</b>
Karšto vandens tiekimas (ruošimas ir vartotojų mažmeninis aptarnavimas)	334465,15	283127,12	308796,14
Karšto vandens apskaitos prietaisų aptarnavimas	48155,96	38884,94	43520,45
Pastatų šildymo ir karšto vandens sistemų einamoji priežiūra)	141807,46	123498,04	132652,75
Nereguliuojamosios veiklos verslo vienetas	582859,88	175839,08	379349,48
<b>1. Materialinio aptarnavimo veiklos grupės sąnaudų priskiriamos verslo vienetams (paslaugoms) proporcingai gamybos ir perdavimo pajamoms:</b>			
Pajamos	2023-2024 m. Eurais	Vidurkis, Eurais	Verslo vnt/ Paslauga
Gamybos pajamos	5 575 506,52	2 787 753,26	Šilumos gamyba
Perdavimo pajamos	1 447 168,61	723 584,31	Šilumos perdavimas CŠT tinklais
	7 022 675,13	3 511 337,57	
<b>2. (0-KL) Klientų aptarnavimo veiklos sąnaudų paskirstomos proporcingai verslo vienetų (paslaugų) 2 paskutinių finansinių metų reguliuojamų veiklų pajamų vidurkiui:</b>			
Pajamos	2023-2024 m. Eurais	Vidurkis, Eurais	Verslo vnt/ Paslauga
Šilumos energijos tiekimo veikla	7 302 894,62	3 651 447,32	Mažmeninis aptarnavimas
Karšto vandens tiekimas	617 592,27	308 796,14	Karšto vandens tiekimo paslauga
Šildymo ir karšto vandens sistemų aptarnavimas	265 305,50	132 652,75	vandens sistemų
KV skaitiklių aptarnavimo mokestis	87 040,90	43 520,45	aptarnavimas
	8 272 833,29	4 136 416,66	
<b>3. (0-RM) Gedimų šalinimo veiklų grupės sąnaudų paskirstomos priskiriamos verslo vienetams ir paslaugoms proporcingai šių verslo vienetų ir paslaugų 2 paskutinių finansinių metų reguliuojamų veiklų pajamų vidurkiui:</b>			
Pajamos	2023-2024 m. Eurais	Vidurkis, Eurais	Verslo vnt/ Paslauga
Gamybos pajamos	5 575 506,52	2 787 753,26	Šilumos gamyba
Perdavimo pajamos	1 447 168,61	723 584,31	Šilumos perdavimas CŠT tinklais
Karšto vandens tiekimas	617 592,27	308 796,14	Karšto vandens tiekimo paslauga
Šildymo ir karšto vandens sistemų aptarnavimas	265 305,50	132 652,75	Šildymo ir karšto vandens sistemų aptarnavimas
KV skaitiklių aptarnavimo mokestis	87 040,90	43 520,45	KV skaitiklių aptarnavimas
Nereguliuojamosios veiklos verslo vienetas	758 698,96	379 349,48	Nereguliuojama veika
	8 751 312,76	4 375 656,39	

PASTABA: Netiesioginių sąnaudų paskirstymas pagal nešiklius atliekamas perskaičiuojant netiesiogines metines sąnaudas vieną kartą per metus.

## CENTRALIZUOTO ŠILUMOS TIEKIMO SISTEMŲ SĄRAŠAS

Nr.	Sistema	Šilumos gamybos šaltinis	Instaliuota galia (su kodensaciniais ekonomaiseriais (MW)
1.	Naujosios Akmenės CŠT	Žalgirio katilinė	29,6
2.	Klykolių CŠT	Klykolių katilinė	0,36
3.	Ligoninės CŠT	Ligoninės katilinė	0,75
4.	Stadiono CŠT	Stadiono katilinė	4,40
5.	Ventos CŠT	Ventos katilinė	11,20
6.	Papilės CŠT	Papilės katilinė	1,30
7.	Kruopių CŠT	Kruopių katilinė	0,20
<b>IŠ VISO</b>			<b>45,81</b>

**ILGALAIKIO TURTO NUSIDĖJIMO (AMORTIZACIJOS) SKAIČIAVIMO LAIKOTARPIŲ  
SĄRAŠAS.**

<b>Eil. Nr.</b>	<b>Ilgalaikio turto grupės</b>	<b>Laikotarpis, metais</b>	<b>Komisijos nutarimas*</b>
I.	NEMATERIALUSIS TURTAS	3	-
II.	MATERIALUSIS TURTAS	-	-
II.2.	PASTATAI	-	-
II.2.1.	katilinės	50	-
II.2.2.	konteinerinių katilinių ir siurblinių pastatai	40	-
II.2.3.	kiti pastatai, statiniai	-	-
II.2.3.1.	Stoginė kurui	8	Nutarimas Nr. 03-23 2014-01-17
II.2.3.2.	Kuro aikštelė	8	Nutarimas Nr. 03-23 2014-01-17
II.2.3.3.	Automobilinės svarstiklės	8	Nutarimas Nr. 03-23 2014-01-17
II.3.	MAŠINOS IR ĮRENGIMAI	-	-
II.3.1.	Katilinių įrengimai ir stacionarieji garo katilai	16	-
II.3.2.	Vandens šildymo katilai	16	-
II.3.3.	Šilumos punktai, mazgai, moduliai	15	-
II.3.4.	Siurbliai ir kita siurblinė įranga	10	-
II.3.5.	Šilumos apskaitos prietaisai	7	-
II.3.6.	Kitos mašinos ir įrengimai	-	-
II.3.6.01.	Traktorius MANITAU	5	Nutarimas Nr. 03-23 2014-01-07
II.3.6.02.	Motogeneratorius MPMS	4	Nutarimas Nr.03-23 2014-01-17
II.3.6.03.	Plovimo įranga Rems Solar Push	4	Nutarimas Nr. 03-23 2014-01-17
II.3.6.04.	Žoliapjovė STIHL FS 130	4	Nutarimas Nr. 03-23 2014-01-17
II.3.6.05.	Automatizavimo įranga Stadiono katilinėje	3	Nutarimas Nr. 03-23 2014-01-17
II.3.6.06.	Duomenų perdavimo įranga Ligoninės katilinėje	8	Nutarimas Nr. 03-23 2014-01-17
II.3.6.07.	Kondensatorių valdymo spinta	4	Nutarimas Nr. 03-23 2014-01-17
II.3.6.08.	Ligoninės katilinės pamaišymo vožtuvas	5	Nutarimas Nr. 03-23 2014-01-17
II.3.6.09.	Modemas Ligoninės katilinėje	4	Nutarimas Nr.03-23 2014-01-17
II.3.6.10.	Išsiplėtimo modulis Žalgirio kat.	4	Nutarimas Nr. 03-23 2014-01-17
II.3.6.11.	Šildytuvas Papilės katilinėje	4	Nutarimas Nr. 03-23 2014-01-17
II.3.6.12.	Vandeninis kaloriferis Ramučių katilinėje	4	Nutarimas Nr. 03-23 2014-01-17
II.3.6.13.	Lygintuvas Caddy (suvirinimo aparatas)	4	Nutarimas Nr. 03-23 2014-01-17
II.3.6.14.	Elektrinė krosnis SNOL58/350 Žalgirio katilinėje	5	Nutarimas Nr. 03-23 2014-01-17
II.3.6.15.	Vamzdžių valymo įranga Žalgirio katilinėje	4	Nutarimas Nr. 03-23 2014-01-17
II.3.6.16.	Telemetrijos įranga Ventos katilinėje	8	Nutarimas Nr.03-23 2014-01-17
II.3.6.17.	Automobilio laisvų rankų įranga	4	Nutarimas 03-23 2014-01-17
II.3.6.18.	Autoįranga Btooth 63/89	4	Nutarimas Nr. 03-23 2014-01-17
II.3.6.19.	Automobilinė dujinė įranga	4	Nutarimas 03-23 2014-01-17
II.4.	ĮRENGINIAI	-	-
II.4.1.	Mazuto rezervuarai	22	-
II.4.2.	Keliai, aikštelės, šaligatvei ir tvoros	27	-
II.4.3.	Dūmtraukiai mūriniai ir gelžbetoniniai	45	-
II.4.4.	Dūmtraukiai metaliniai	25	-
II.4.5.	Kita įranga, prietaisai, įrankiai ir įrenginiai	-	-
II.4.5.01.	Kompiuterio stalas	6	Nutarimas 03-23 2014-01-17
II.4.5.02.	Kopijavimo aparatas	3	Nutarimas Nr. 03-23 2014-01-17
II.4.5.03.	Kompiuteris su monitoriumi	3	Nutarimas 03-23 2014-01-17
II.4.5.04.	Spausdintuvas	3	Nutarimas Nr. 03-23 2014-01-17
II.4.5.05.	Mobilios buitinės patalpos	4	Nutarimas Nr. 03-23 2014-01-17
II.4.5.06.	Dulkių siurblys	4	Nutarimas Nr. 03-23 2014-01-17
II.4.5.07.	Pelenų konteineris	4	Nutarimas Nr. 03-23 2014-01-17
II.4.5.08.	Monitorius	2	Nutarimas Nr. 03-23 2014-01-14
II.4.5.09.	Sujungimo blokas TT16-port	2	Nutarimas Nr. 03-23 2014-01-17
II.4.5.10.	Praėjimo kontrilinė sistema	4	Nutarimas 03-23 2014-01-17
II.4.5.11.	Vėjapjovė LM 2155 MD	4	Nutarimas 03-23 2014-01-17
II.4.5.12.	Popieriaus naikavimo aparatas	4	Nutarimas Nr. 03-23 2014-01-17

<b>Eil. Nr.</b>	<b>Ilgalaikio turto grupės</b>	<b>Laikotarpis, metais</b>	<b>Komisijos nutarimas*</b>
II.4.5.13.	Reklaminė iškaba	4	Nutarimas Nr.03-23 2014-01-17
II.4.5.14.	Dujų nuotekų ieškiklis	4	Nutarimas Nr.03-23 2014-01-17
II.4.5.15.	Kirstukas PK 160 Duss	4	Nutarimas Nr. 03-23 2014-01-17
II.4.5.16.	Benzininis pjūklas STIHL MS 290	4	Nutarimas Nr. 03-23 2014-01-17
II.4.5.17.	Daugiafunkcinis instaliacinis matuoklis	4	Nutarimas Nr. 03-23 2014-01-17
II.4.5.18.	PH metras su PH elektrodų	4	Nutarimas Nr. 03-23 2014-01-17
II.4.5.19.	Parodymų vizualizacijos įranga Ventos katilinėje	8	Nutarimas Nr. 03-23 2014-01-17
II.5.	VAMZDYNAI	30	-
II.6.	TRANSPORTO PRIEMONĖS	7	-

**PASKOLŲ, SKIRTŲ APYVARTINĖMS LĒŠOMS,  
PALŪKANŲ PASKIRTYMAS PAGAL VEIKLAS**

Paskolų, skirtų apyvartinėms lėšoms, palūkanos gamybos ir perdavimo verslo vienetams (paslaugoms) paskirstomos proporcingai tiesiogiai gamybos ir perdavimo veikloms priskirtų palūkanų sumai. Nurodytas paskirstymas atliekamas kiekvieną kalendorinį mėnesį.

**TRANSPORTO PRIEMONIŲ PRISKYRIMAS VERSLO VIENETAMS / PASLAUGOS**

<b>Eil. Nr.</b>	<b>Transporto priemonės pavadinimas</b>	<b>Valstybinis numeris</b>	<b>Kaštų centras</b>	<b>Verslo vienetas/paslauga</b>
1.	Automašina VW CADDY	DZF 915	A13-T	Šilumos gamyba
2.	Automašina RENAULT MASTER	UVM 283	A18-T	Šilumos perdavimas
3.	Automašina VW CADDY KOMBI	BZH 764	A24-T	Pastatų šildymo ir karšto vandens sistemų priežiūra
4.	Automašina RENAULT KANGO	UVJ 538	A23-T	Šilumos perdavimas
5.	Automašina VW PASSAT	GPT-907	A18-T	Bendrosios sąnaudos
6.	Automašina VW CADDY	HGG 486	A00-A	Bendrosios sąnaudos
7.	Traktorius MANITOU	MLT 731T	A04-T	Šilumos gamyba
8.	Automašina ŠKODA	JFL 099	A00-A	Bendrosios sąnaudos

**TURTO NUOMOS MOKESČIO PRISKYRIMAS VERSLO VIENETAMS / PASLAUGOMS**

Bendrovės savikainoje mėnesinė turto nuomos mokesčio suma paskirstoma katilinėms proporcingai patiektų nuo kolektorių kilovatvalandžių kiekiui (turto nuomos mokesčio paskirstytas pagal veiklas pateikiamas lentelėje). Nurodytas paskirstymas atliekamas kiekvieną kalendorinį mėnesį.

<b>Eil. Nr.</b>	<b>Katilinės</b>	<b>Šilumos gamybos (verslo vieneto/paslaugos) dalis, procentais</b>	<b>Šilumos perdavimo (verslo vieneto/paslaugos) dalis, procentais</b>
1.	Akmenės miesto Klykolių	100	0
2.	Akmenės miesto Ligoninės	43	57
3.	Akmenės miesto Stadiono	100	0
4.	Ventos miesto Centrinė	43	57
5.	Papilės	100	0

## KAŠTŲ CENTRAI

Kodas	Pavadinimas	Tipas	Paskirstymo centras	Vidinė veikla
LTAKADMA	Administravimo veikla	Bendrasis	-	-
LTAKATL	ATL sąnaudos	Tiesioginis	-	-
LTAKDH41	Šilumos perdavimas Žalgirio katilinė	Tiesioginis	-	-
LTAKDH42	Šilumos perdavimas Ventos katilinė	Tiesioginis	-	-
LTAKDH43	Šilumos perdavimas Papilės katilinė	Tiesioginis	-	-
LTAKDH44	Šilumos perdavimas Klykolių katilinė	Tiesioginis	-	-
LTAKDH45	Šilumos perdavimas Ligoninės katilinė	Tiesioginis	-	-
LTAKDH46	Šilumos perdavimas Stadiono katilinė	Tiesioginis	-	-
LTAKDH47	Šilumos perdavimas Kruopių katilinė	Tiesioginis	-	-
LTAKHSUB	Šildymo ir karšto vandens sistemų aptarnavimas	Tiesioginis	-	-
LTAKHW41	Karšto vandens tiekimas Žalgirio katilinė	Tiesioginis	-	-
LTAKHW42	Karšto vandens tiekimas Ventos katilinė	Tiesioginis	-	-
LTAKHW44	Karšto vandens tiekimas Klykolių katilinė	Tiesioginis	-	-
LTAKHW45	Karšto vandens tiekimas Ligoninės katilinė	Tiesioginis	-	-
LTAKHW46	Karšto vandens tiekimas Stadiono katilinė	Tiesioginis	-	-
LTAKHWM	Karšto vandens apskaitos prietaisų aptarnavimas	Tiesioginis	-	-
LTAKNREG	Nereguliuojama veikla	Tiesioginis	-	-
LTAKPR41	Šilumos gamyba Žalgirio katilinė	Tiesioginis	-	-
LTAKPR42	Šilumos gamyba Ventos katilinė	Tiesioginis	-	-
LTAKPR43	Šilumos gamyba Papilės katilinė	Tiesioginis	-	-
LTAKPR44	Šilumos gamyba Klykolių katilinė	Tiesioginis	-	-
LTAKPR45	Šilumos gamyba Ligoninės katilinė	Tiesioginis	-	-
LTAKPR46	Šilumos gamyba Stadiono katilinė	Tiesioginis	-	-
LTAKPR47	Šilumos gamyba Kruopių katilinė	Tiesioginis	-	-
LTAKREMG	Gedimų šalinimo veiklų grupė	Netiesioginis	Gedimų šalinimas	*Šilumos gamybos padalinio aptarnavimas, Šilumos perdavimo tinklų aptarnavimas; *KV vartotojų aptarnavimas; *KV apskaitos prietaisų vartotojų aptarnavimas; *Šildymo ir karšto vandens sistemų vartotojų aptarnavimas; Nereguliuojamos veiklos aptarnavimas
LTAKSALES	Klientų aptarnavimo veiklos grupė	Netiesioginis	Klientų aptarnavimas	*Šilumos vartotojų aptarnavimas; *KV vartotojų aptarnavimas; *KV apskaitos prietaisų vartotojų aptarnavimas; *Šildymo ir karšto vandens sistemų vartotojų aptarnavimas;
LTAKADMNA	Nepriskiriamos veikloms	Neskirstomos	-	-

## Priedas 16. Nešiklių sąrašas

### PASKIRSTYMO CENTRŲ SĄNAUDŲ PASKIRSTYMAS PAGAL VEIKLAS 2025 FINANSINIAMS METAMS

	2023	2024 2 metų vidurkis	
Šilumos (produkto) gamyba	3 704 149	1 871 358	2 787 753
Šilumos perdavimas centralizuoto šilumos tiekimo sistemos tinklais	882 465	564 704	723 584
Mažmeninio aptarnavimo paslauga (produktas)	153 251	126 968	140 110
Karšto vandens tiekimas (ruošimas ir vartotojų mažmeninis aptarnavimas)	334 465	283 127	308 796
Karšto vandens apskaitos prietaisų aptarnavimas	48 156	38 885	43 520
Pastatų šildymo ir karšto vandens sistemų einamoji priežiūra)	141 807	123 498	132 653
Nereguliuojamosios veiklos verslo vienetas	582 860	175 839	379 349

1. Materialinio aptarnavimo veiklos grupės sąnaudos priskiriamos verslo vienetais (paslaugoms) proporcingai gamybos ir perdavimo pajamoms:

Pajamos	2023-2024 m. Eurais	Vidurkis, Eurais	Verslo vnt/ Paslauga
Gamybos pajamos	5 575 507	2 787 753	Šilumos gamyba
Perdavimo pajamos	1 447 169	723 584	Šilumos perdavimas CŠT tinklais
	7 022 675	3 511 338	

2. (0-KL) Klientų aptarnavimo veiklos sąnaudos paskirstomos proporcingai verslo vienetų (paslaugų) 2 paskutinių finansinių metų reguliuojamų veiklų pajamų vidurkiui:

Pajamos	2023-2024 m. Eurais	Vidurkis, Eurais	Verslo vnt/ Paslauga
Šilumos energijos tiekimo veikla	7 302 895	3 651 447	Mažmeninis aptarnavimas
Karšto vandens tiekimas	617 592	308 796	Karšto vandens tiekimo paslauga
Šildymo ir karšto vandens sistemų aptarnavimas	265 306	132 653	vandens sistemų
KV skaitiklių aptarnavimo mokestis	87 041	43 520	aptarnavimas
	8 272 833	4 136 417	

3. (0-RM) Gedimų šalinimo veiklų grupės sąnaudos paskirstomos priskiriamos verslo vienetais ir paslaugoms proporcingai šių verslo vienetų ir paslaugų 2 paskutinių

Pajamos	2023-2024 m. Eurais	Vidurkis, Eurais	Verslo vnt/ Paslauga
Gamybos pajamos	5 575 507	2 787 753	Šilumos gamyba
Perdavimo pajamos	1 447 169	723 584	Šilumos perdavimas CŠT tinklais
Karšto vandens tiekimas	617 592	308 796	Karšto vandens tiekimo paslauga
Šildymo ir karšto vandens sistemų aptarnavimas	265 306	132 653	Šildymo ir karšto vandens sistemų aptarnavimas
KV skaitiklių aptarnavimo mokestis	87 041	43 520	KV skaitiklių aptarnavimas
Nereguliuojamosios veiklos verslo vienetas	758 699	379 349	Nereguliuojama veikla
	8 751 313	4 375 656	

**Priedas 17. 2025 m. ir 2024 m. pajamų ir sąnaudų (pagal sąnaudų eilutes) palyginimas**

PAJAMOS	2025 m.	2024 m.	Pokytis	Pokytis, %	Įmonės komentaras
Šilumos perdavimas centralizuoto šilumos tiekimo sistemos tinklais	716,274	564,704	151,570	27%	2024 metų gruodį patvirtintas naujas pajamų lygis, kuris įsigaliojo nuo 2025-02-01 ir 2025 metų liepos mėnesį nustojusi galioti papildoma kainos dedamoji mažinusi kainą 1,48 ct/kWh.
Pastatų šildymo ir karšto vandens sistemų einamoji priežiūra)	195,750	123,498	72,252	59%	Nuo 2025 metų spalio mėnesio įsigaliojo nauja sistemų priežiūros sutartis su VŠĮ "Akmenės būstas", naujas tarifas todėl surinkta daugiau pajamų
Prekybos apyvartiniais taršos leidimais ir su ja susijusios veiklos verslo vienetas	-	83,538	- 83,538	-100%	per 2025 metus ATL neparduota
Nereguluojama veikla	53,012	175,839	- 122,827	-70%	2024 metais buvo parduota dujų, kurios nesunaudotos gamyboje (apie 70 tūkst. Eur), taip pat 2024 metais buvo daugiau priteista palūkanų už skolas.

	SAŪAUDŲ KATEGORIJA	2025 m.	2024 m.	Pokytis	Pokytis%	Įmonės komentaras
II.8.	Medžio granulių įsigijimo sąnaudos	10,224	2,813	7,410	72%	2024 metais granulių katilai pradėti naudoti tik metų pabaigoje (spalio mėnesį). 2025 metais granulės naudotos visus metus
V.2.	Kitos sąnaudos, susijusios su ATL įsigijimu (nurodyti)	1,044	-	1,044	100%	2025 metais buvo rengta ataskaita sunaudotiems ATL apskaičiuoti
VI.1.	Pelenų tvarkymo (išvežimo, utilizavimo) sąnaudos	16,446	12,632	3,813	23%	2025 metai buvo vėsesni nei 2024 metai, todėl sedeginta daugiau medienos kilmės kuro. Todėl susidarė daugiau pelenų, dėl to per 2025 metus susidarė didesnės sąnaudos už pelenų utilizavimą.
VI.6.	Kitos kintamosios sąnaudos (biukuro stumdymas)	140	1,860	- 1,720	-1229%	2024 m. dažniau gedo nuosavas skiedrų stumdymo traktorius, todėl teko pirkti stumdymo paslaugas
VII.25.	Kito materialaus turto nusidėvėjimo sąnaudos	5,182	6,247	- 1,065	-21%	2025 metais nurašytas turtas A015GR ir A016GR
VIII.1.	Gamybos objektų einamojo remonto, aptarnavimo sąnaudos	18,020	34,760	- 16,740	-93%	Per 2025 metus atlikta mažiau remonto darbų, pirkti paslaugų
VIII.2.	Tinklų einamojo remonto, aptarnavimo sąnaudos	964	9,638	- 8,674	-900%	Per 2025 metus atlikta mažiau remonto darbų
VIII.4.	IT aptarnavimo sąnaudos	4,188	16,706	- 12,517	-299%	2025 metais nutraukta sutartis su BlueBridge
VIII.6.	Medžiagų, žaliavų sąnaudos gamybos objektams	61,098	26,485	34,613	57%	2025 metais atlikta daugiau remonto darbų katilinėse savo įėgom, pirkti daugiau remontui skirtų medžiagų
VIII.7.	Medžiagų, žaliavų sąnaudos tinklams	218	1,577	- 1,359	-624%	Mažiau reikėjo medžiagų tinklų remontui 2025 metais nei 2024 metais.
VIII.8.	Medžiagų, žaliavų sąnaudos šilumos punktam	4,748	2,662	2,086	44%	2025 m. atlikta daugiau remonto darbų sistemų priežiūros verslo vienetė
VIII.12.	Nuotolinės duomenų nuskaitymo ir perdavimo sistemos priežiūros sąnaudos	7,997	3,147	4,850	61%	2025 metais pasirašius sistemų priežiūros sutartį su VŠĮ "Akmenės būstas" įsipareigojome surinkti daliklių ir šilumos skaitiklių duomenis, todėl išaugo sąnaudos, nes tokių anksčiau nebuvo
VIII.13.	Patalpų (ne administracinių) remonto, aptarnavimo sąnaudos	1,154	20	1,134	98%	2025 metais užsakytos valymo paslaugos Žalgirio katilinės patalpoms
VIII.15.	Mažaverčio inventoriaus sąnaudos	5,310	4,038	1,273	24%	2025 metais pirktos kėdės klientų aptarnavimo skyriui, UPS Žalgirio katilinei
VIII.17.	Komunalinių paslaugų (elektros energija, vanduo, nuotekos, atliekos, t.t.) sąnaudos (ne administracinių patalpų)	604	5,337	- 4,733	-784%	2025 metais elekta nereguluojamai veiklai registruota sąnaudų pogrupyje III.1 Elektros technologinėms reikmėms įsigijimo sąnaudos
VIII.21.	Metrologinės patikros sąnaudos (šilumos ir karšto vandens apskaitos prietaisų)	4,115	10,643	- 6,528	-159%	2025 metais atlikta mažiau šilumos skaitiklių patikrų.
VIII.22.	Kitos einamojo remonto ir aptarnavimo sąnaudos (ryšių)	6,375	7,744	- 1,369	-21%	Atnaujinta sutartis su Telia, 2025 metais gauti palankesni tarifai
VIII.24.	Kitos einamojo remonto ir aptarnavimo sąnaudos (paslaugos ir darbai pagal sutartis)	7,701	1,241	6,460	84%	2025 metais atliktos signalizacijų patikros katilinėse, 2024 metais tukių patikrų neatlikta
IX.3.	Papildomo darbuotojų draudimo sąnaudos	14,618	239	14,379	98%	2025 metais į sąnaudas įtrauktas sveikatos draudimas
IX.4.	Mokymų, kvalifikacijos kėlimo, studijų sąnaudos	2,589	5,595	- 3,006	-116%	2025 metais reikėjo mažiau mokymų darbuotojams

IX.5.	Išaitinės pašalpos, kompensacijos	5,551	-	5,551	100%	2025 metais gamybos verslo vienetė darbo sutartį nutraukė darbuotoja, kuriai buvo išmokėta išaitinė kompensacija. 2024 metais tokių darbuotojų nebuvo
IX.6.	Apsauginiai ir darbo drabužiai	733	6,667	- 5,934	-809%	2025 metais nereikėjo naujinti darbo rūbų personalui
IX.7.	Kelionės sąnaudos	378	1,568	- 1,190	-315%	2025 metais buvo mažiau komandiruočių nei 2024 metais.
IX.8.	Administracijos darbuotojų darbo užmokesčio sąnaudos	205,292	254,427	- 49,135	-24%	2025 metais visus metus sirgo vyr. finansininkė, jos pavadavimo nebuvo, per metus susidarė 44 tūkst. Eur ekonomija, taip pat 2025 metų gegužės mėnesį darbo sutartį nutraukė katilinės operatorė, papildodo darbuotojo įdarbinta nebuvo.
IX.11.	Kitos su personalu susijusios sąnaudos (kitos su personalu susijusios sąnaudos)	29,461	36,839	- 7,379	-25%	2024 metais patirta daugiau personalo valdymo sąnaudų pagal Valdymo paslaugų sutartį su Gren Lietuva
XII.1.	Teisinės paslaugos	6,766	-	6,766	100%	2025 metais reikėjo teisinės konsultacijos rengiantis karšto vandens apskaitos prietaisų pirkimui. Teisininkai padėjo parengti pirkimui reikiamus dokumentus. Taip pat patirtos sąnaudos pagal Valdymo paslaugų sutartį su Gren Lietuva
XII.5.	Kanceliarinės sąnaudos	1,756	3,078	- 1,322	-75%	Sunaudota mažiau kanceliarinių prekių 2025 metais
XII.8.	Komunalinės paslaugos (elektros energija, vanduo, nuotekos, šiukšlės, t.t.)	- 159	4,234	- 4,393	2765%	2025 metais vanduo nereguliuojamai veiklai registruota sąnaudų pogrupyje IV.1 Vanduo technologinėms reikmėms įsigijimo sąnaudos
XIII.2.	Privalomo vartotojų informavimo, įskaitant tinklalapio palaikymą, sąnaudos	83	55,117	- 55,035	-66555%	2024 metais įkelta dalis valdymo mokesčio susiję su komunikacija, 2025 metais šios sąnaudos iškeltos į XV.15 sąnaudų pogrupį
XIII.5.	Sąskaitų vartotojams parengimo, pateikimo sąnaudos	5,974	2,370	3,604	60%	Pabrando Unifedpost paslaugos, per 2025 metus daugiau sumokėta už vokavimo paslaugas.
XIII.10.	Kitos rinkodaros, pardavimų sąnaudos (nurodyti)	59,174	-	59,174	100%	2025 metais pagal valdymo paslaugų sutartį išrašyta sąskaita už BT komandos darbą. 2024 metais tokių sąnaudų nebuvo.
XV.	<b>KITOS PASTOVIOSIOS SANAUDOS</b>	<b>140,482</b>	<b>91,045</b>	<b>49,436</b>	<b>35%</b>	2025 metais priskirtos valdymo mokesčio sąnaudos
XV.1.	Turto draudimo sąnaudos	10,011	12,097	- 2,087	-21%	2024 metais brangesnės draudimo paslaugos, 2025 metais buvo pigesni polisai.
XV.6.	Skolų išieškojimo sąnaudos	- 3,375	2,090	- 5,465	162%	2025 metais daugiau susigrąžintų BVĮ mokesčių, gauta delspinigių už skolas
XV.15.	Kitos pastoviosios sąnaudos (nurodyti)	49,612	6,470	43,142	87%	2024 metais įkelta dalis valdymo mokesčio susiję su komunikacija, 2025 metais šios sąnaudos iškeltos į XV.15 sąnaudų pogrupį

## Priedas 18. Patikros procedūrose naudojamų santrumpų paaiškinimai

### PATIKROS PROCEDŪROS

1. Patikros procedūrose naudojamos santrumpos:
  - 1.1. ATL – apyvartiniai taršos leidimai.
  - 1.2. FA informacija – finansinės apskaitos informacija: apskaitos dokumentai, kuriais pagrindžiamos ūkinės operacijos ir ūkiniai įvykiai, apskaitos registrai, finansinės apskaitos informacinių sistemų duomenys, įvairi informacija ir įvairios ataskaitos, parengtos pagal finansinės apskaitos duomenis.
  - 1.3. DK – Įmonės didžioji knyga (suvestinis finansinės apskaitos registras), kuria remiantis sudaryta ataskaitinio laikotarpio audituota (kai auditas yra privalomas teisės aktų nustatyta tvarka) finansinė atskaitomybė.
  - 1.4. DK dimensija – apskaitos informacijai priskiriamas papildomas požymis, kurio pagalba galima registruotus įrašus grupuoti bei analizuoti (pvz., finansavimo šaltinis, išlaidų straipsnis ir pan.).
  - 1.5. DSAIS – Duomenų surinkimo ir analizės informacinę sistemą.
  - 1.6. DU sąnaudos – su darbo santykiais susijusios sąnaudos.
  - 1.7. FA – audituota ataskaitinio laikotarpio finansinė atskaitomybė (kai auditas yra privalomas teisės aktų nustatyta tvarka).
  - 1.8. IMNT – Ilgalaikis materialusis (nematerialusis) turtas.
  - 1.9. Taryba – Valstybinė energetikos reguliavimo taryba.
  - 1.10. LRAIC – ilgo laikotarpio vidutinio padidėjimo sąnaudos.
  - 1.11. PSO – Perdavimo sistemos operatorius.
  - 1.12. SGD – Suskystintos gamtinės dujos.
  - 1.13. SSO – Skirstymo sistemos operatorius.
  - 1.14. RAS aprašas – Įmonės reguliavimo apskaitos sistemos laisvos formos aprašas.
  - 1.15. RVA – ataskaitinio laikotarpio reguliuojamosios veiklos ataskaitų rinkinys.
  - 1.16. TU – techninė užduotis.
  - 1.17. VV – verslo vienetas.
  - 1.18. RAB – Reguluojamo turto vertė.
2. Patikros procedūrose naudojamos sąvokos:
  - 2.1. Aprašas – sektoriaus, kuriame veikia Įmonė, apskaitos atskyrimo ir sąnaudų paskirstymo reikalavimų aprašas, nurodytas Techninės užduoties 3.6, 3.9–3.11<sup>1</sup> papunkčiuose.
    - 2.1<sup>1</sup>. Sąvadas – Geriamojo vandens tiekimo ir nuotekų tvarkymo paslaugų įmonių apskaitos atskyrimo taisyklių ir susijusių reikalavimų sąvadas, patvirtintas Tarybos 2018 m. gruodžio 21 d. nutarimu Nr. O3E-459 „Dėl Geriamojo vandens tiekimo ir nuotekų tvarkymo bei paviršinių nuotekų tvarkymo paslaugų įmonių apskaitos atskyrimo taisyklių ir susijusių reikalavimų sąvado patvirtinimo“.
  - 2.2. Bendras veiklos užtikrinimas – Įmonės vidinės veiklos (funkcijos) būtinos Įmonės veiklos tęstinumui, kurioms atlikti naudojamų resursų negalima paskirstyti konkrečioms paslaugoms pagal priešastingumo principą t. y. nesiejamos su konkrečia paslauga (-omis).
  - 2.3. KOG metodika – Kogeneracinių jėgainių šilumos ir elektros energijos sąnaudų atskyrimo metodika, patvirtinta Tarybos 2009 m. liepos 22 d. nutarimu Nr. O3-107 „Dėl Kogeneracinių jėgainių šilumos ir elektros energijos sąnaudų atskyrimo metodikos“.
  - 2.4. Pirminis priskyrimas – apskaitos įrašų (turto, sąnaudų, pajamų) priskyrimas konkrečiai paslaugai, sąnaudų centrui (netiesiogiai paslaugoms skirstomai grupei), bendram veiklos palaikymui arba nepaskirstomai kategorijai.
  - 2.5. Sąnaudų centras – vidaus veikla (procesas) ar vidaus paslauga (produktas), kurioms tarpiniame sąnaudų paskirstymo etape yra priskiriama tam tikra netiesioginių sąnaudų suma pagal priešastingumo principą, siekiant paskirstyti netiesiogines sąnaudas galutinėms paslaugoms (produktams).
  - 2.6. RAS turto sąrašas – IMNT turto, kurį ūkio subjektas valdė ataskaitinio laikotarpio pradžioje ir įgijo ataskaitinio laikotarpio metu, vienetų sąrašas, kuriame pateikiama ši IMNT informacija: pavadinimas, inventorinis numeris, įvedimo į eksploataciją data, nusidėvėjimo pradžios data, įsigijimo vertė, suderinimo su Taryba data ir nutarimo numeris, bendrai suderintų investicijų atveju nurodomas projekto numeris, nepaskirstomos įsigijimo vertės dalies detalizacija pagal RVA nurodytas nepaskirstomos vertės kategorijas, turto pogrupis, pirminis priskyrimas, nusidėvėjimo normatyvas, sukauptas nusidėvėjimas (amortizacija) laikotarpio pradžiai ir ataskaitinio laikotarpio pabaigai, ataskaitinio laikotarpio nusidėvėjimas (amortizacija), likutinė vertė ataskaitinio laikotarpio pradžiai ir ataskaitinio laikotarpio pabaigai.
  - 2.7. Kitos vartojamos sąvokos atitinka sąvokas, nustatytas LR energetikos įstatyme, LR šilumos ūkio įstatyme, LR geriamojo vandens tiekimo ir nuotekų tvarkymo įstatyme, LR elektros energetikos įstatyme, LR gamtinių dujų įstatyme, LR atliekų tvarkymo įstatyme, LR finansinių ataskaitų audito ir kitų užtikrinimo paslaugų įstatyme bei juos įgyvendinančiuose teisės aktuose, Lietuvos finansinės atskaitomybės standartuose, Viešojo sektoriaus apskaitos ir finansinės atskaitomybės standartuose bei Tarptautiniuose finansinės atskaitomybės standartuose.
  - 2.8. DU vienetas – smulčiausias personalo paskirstymo lygmuo, kuriuo įmonė vykdo darbo užmokesčio sąnaudų priskyrimą (pareigybę, skyrius, padalinys, DK dimensija, kt.).

2.9. Sektoriaus investicijų derinimo tvarkos aprašas – Šilumos tiekėjų, nepriklausomų šilumos gamintojų, geriamojo vandens tiekėjų ir nuotekų tvarkytojų, paviršinių nuotekų tvarkytojų investicijų vertinimo ir derinimo Valstybinėje energetikos reguliavimo taryboje tvarkos aprašas, patvirtintas 2019 m. balandžio 1 d. Tarybos nutarimu Nr. O3E-93 „Dėl Šilumos tiekėjų, nepriklausomų šilumos gamintojų, geriamojo vandens tiekėjų ir nuotekų tvarkytojų, paviršinių nuotekų tvarkytojų investicijų vertinimo ir derinimo Valstybinėje energetikos reguliavimo taryboje tvarkos aprašo patvirtinimo“, Gamtinių dujų, elektros energetikos, suskystintų naftos dujų įmonių investicijų vertinimo ir derinimo tvarkos aprašas, patvirtintas 2021 m. liepos 29 d. Tarybos nutarimu Nr. O3E-945 „Dėl Valstybinės kainų ir energetikos kontrolės komisijos 2009 m. liepos 10 d. nutarimo Nr. O3-100 „Dėl Valstybinės kainų ir energetikos kontrolės komisijos 2003 m. birželio 17 d. nutarimo Nr. O3 - 35 „Dėl Energetikos įmonių investicijų projektų derinimo valstybinėje kainų ir energetikos kontrolės komisijoje tvarkos patvirtinimo“ pakeitimo“ pakeitimo“, Regioninių atliekų tvarkymo centrų ir bendro atliekų deginimo įrenginio ir (ar) atliekų deginimo įrenginio valdytojų investicijų vertinimo ir derinimo Valstybinėje energetikos reguliavimo taryboje tvarkos aprašas, patvirtintas Tarybos 2022 m. gruodžio 30 d. nutarimu Nr. O3E-1802 „Dėl Regioninių atliekų tvarkymo centrų ir bendro atliekų deginimo įrenginio ir (ar) atliekų deginimo įrenginio valdytojų investicijų vertinimo ir derinimo Valstybinėje energetikos reguliavimo taryboje tvarkos aprašo patvirtinimo“..

2.10. Inovacijų aprašas – Asmenų prašymų leisti veikti bandomojoje energetikos inovacijų aplinkoje pateikimo ir nagrinėjimo bei veiklos bandomojoje energetikos inovacijų aplinkoje vykdymo tvarkos aprašas, patvirtintas Tarybos 2020 m. rugpjūčio 7 d. nutarimu Nr. O3E-699 „Dėl Asmenų prašymų leisti veikti bandomojoje energetikos inovacijų aplinkoje pateikimo ir nagrinėjimo bei veiklos bandomojoje energetikos inovacijų aplinkoje vykdymo tvarkos aprašo patvirtinimo“.

Kitos vartojamos sąvokos atitinka sąvokas, nustatytas Lietuvos Respublikos energetikos įstatyme, Lietuvos Respublikos šilumos ūkio įstatyme, Lietuvos Respublikos geriamojo vandens tiekimo ir nuotekų tvarkymo įstatyme, Lietuvos Respublikos elektros energetikos įstatyme, Lietuvos Respublikos gamtinių dujų įstatyme, Lietuvos Respublikos finansinių ataskaitų audito įstatyme bei juos įgyvendinančiuose teisės aktuose, Verslo apskaitos standartuose bei Tarptautiniuose apskaitos standartuose.